Correio da Manhã

Fundador — EDMUNDO BITTENCOURT

DIRECTOR M. PAULO FILHO | ANNO XXIX — N. 10.729 | RIO DE JANEIRO, QUINTA-FEIRA, 19 DE DEZEMBRO DE 1929 | Gerente — EDMUNDO BRAGANTE | LARGO DA CARIOCA, 13

Challes e Larre Borges manifestaram a intenção de continuar o vôo para o Rio de Janeiro e Montevidéo a bordo de um avião da Aeropostal

LONDRES, 18 (U. P.) — A' 1 hora da tarde de hoje o Ministerio da Aeronautica continuava sem informações do monoplano Fairey. A ultima noticia chegou a esta capital, hontem, e dizia que o apparelho fôra visto voando ás 4 horas da tarde ao largo da Sardenha.

Os operarios sem trabalho, de Francfort, travaram luta com a policia, havendo numerosos feridos de parte a parte

MADRID, 18 (U. P.) — A sentença do Conselho Supremo da Ciudad Real é de 22 annos de prisão para o coronel Joaquim Paz; de 10 annos para o tenente-coronel Ramon Briso e de 11 annos para o major Anibal Molto. Os restantes officiaes foram condemnados a penas que variam entre 4 e 8 annos.

Depois de um vôo de quarenta e oito horas

O aviador Challes, que continúa em lisonjeiras condições, descreve a travessia desde Sevilha até ao ponto onde o avião caiu

Um piloto da Aeropostale que examinou o apparelho considera irreparaveis as suas avarias

(Do piloto da Aeropostale, que partiu de Natal para soccorrer Larre Borges e Challes e que, autorisado pelo sr. Marcel Bouilloux Lafont, presidente daquella empresa, serviu como correspondente especial da "United Press")

Natal, 18 (U. P.) — Logo que recebemos a noticia em Natal a respeito do desastre dos aviadores uruguayos, parti, ás 9,30 da manhã, acompanhado pelo commandante Djalma Petit, num pequeno aeroplano que escolhemos, porque julgavamos impossivel descer nas vizinhanças de Maracujá com um Breguet ou com o "Late 25".

Assim decidindo, eu aproveitava a experiencia colhida quando fôra a Touros para encontrar os aviadores italianos Ferrarin e Del Prete. E não nos foi muito custoso — a mim e ao meu companheiro — descobrir o aeroplano destruido nas mattas, sobre as quaes fizeramos um vôo circular. Descemos sem difficuldades, o que os dois outros apparelhos grandes da Aeropostale não teriam podido fazer devido á situação do terreno, o que confirmou assim a justeza da nossa decisão, preferindo um aeroplano menor.

Encontrámos Larre Borges e Challes extremamente fatigados pela viagem. Já haviam recebido, de pessoas das vizinhanças, alimentos e outros auxilios.

Inspeccionámos o apparelho dos dois pilotos e desde logo considerámos irreparaveis as avarias que soffrêra.

Challes estava ligeiramente ferido e Larre Borges illeso.

A cabine do apparelho quebrou-se em dois logares, o trem de aterrissagem ficou todo amassado e as azas foram arrancadas.

Os aviadores explicaram que haviam encontrado uma tempestade que lhes reduziu o abastecimento de gazolina muito além do que era de esperar, e a ousada aventura dos azes chegou a um fim desastroso nas mattas espessas. Ambos os tripulantes do avião foram afortunadissimos por escaparem, pelo menos, sem graves ferimentos.

Logo que tomámos conhecimento da situação dos pilotos, consideramos que o melhor seria levarmos Challes para um hospital de Natal. Larre Borges estava cansadissimo e decidiu ficar em um rancho em Santo Antonio, durante a noite de hontem, para então vir hoje até esta capital, num avião da Aeropostale.

Os uruguayos fizeram uma esplendida viagem que, se não fôra a furia dos elementos, poderia ter-lhes permittido o registro de um "record". E ambos demonstraram coragem e habilidade durante todo o trajecto percorrido desde Sevilha até ao territorio brasileiro.

CHALLES DESCREVE O VÔO DESDE SEVILHA ATE' AO MOMENTO DA QUE'DA

Natal, 18 (Do correspondente especial da "United Press") — Entrevistado pelo correspondente da "United Press", o aviador Challes, companheiro de Larre Borges, descreveu o vôo desde Sevilha até ao ponto onde o avião que tripulava foi obrigado a cair.

A viagem foi feita — disse Challes — sem incidentes de qualquer ordem, na sua maior parte, até sermos apanhados por fortes ventos, ao largo da costa brasileira, o que determinou um consumo extraordinario de combustivel, reduzindo, consequentemente, os nossos depositos e o nosso poder de vôo. Tudo ia correndo perfeitamente. O motor funccionou admiravelmente durante todo o trajecto, e esperavamos seguir pela costa abaixo, quando encontrámos a tempestade, que retardou o aeroplano e reduziu o combustivel, forçando-nos a descer a 62 kilometros a sudéste do Natal.

Depois de uma ligeira pausa, Challes proseguiu:

— A nossa descida foi voluntaria, mas infelizmente baixámos sobre uma floresta, e é lamentavel que depois de uma bella viagem transatlantica, houvessemos tido o infortunio de encontrar um temporal como o que nos surprehendeu, forçando-nos á submissão aos elementos em furia.

Challes está cansado depois dessa exhaustiva viagem, cujo desfecho ainda mais o abateu, e mostra pouca disposição para conversar. Até Natal, elle veiu em aeroplano, visto como o seu estado requeria algum conforto.

Varias autoridades, inclusive o representante do vice-presidente do Estado em exercicio, visitaram Challes no hospital onde está sendo assistido por dois medicos.

O COMMANDANTE PETIT PARTE DE NOVO PARA SANTO ANTONIO

Natal, 18 (U. P.) — O commandante Petit acaba de seguir em um avião do Aero Club para Santo Antonio, afim de trazer o aviador Larre Borges. O dr. José Ignacio, o medico que primeiro fôra ao local, não voltou até agora.

Challes passou a noite bem, sendo visitadissimo no hospital, sobretudo pelos membros da colonia franceza.

O pessoal technico da Aeropostale continua no local estudando a posição do apparelho e o seu provavel desmonte. Não seguiu para o local um photographo porque o transporte é carissimo e o accesso difficil. O percurso até ao local é de quatro horas em automovel.

Os medicos do hospital informam que o ferimento de Challes não apresenta nenhuma gravidade.

Varias autoridades, inclusive o representante do vice-presidente do Estado, em exercicio visitaram Challes no hospital onde está sendo assistido por dois medicos.

OS AVIADORES QUEREM CONCLUIR O VÔO NUM AVIÃO DA LATECOERE

Natal, 18 (U. P.) — Os aviadores Challes e Larre Borges manifestaram a sua intenção de continuar o vôo para o Rio e Montevidéo a bordo de um aeroplano da Companhia Aeropostal.

O estado de saude de Challes, comtudo, exige repouso, o que impede que a viagem seja reencetada dentro desses quatro ou cinco dias proximos.

O apparelho está sendo convenientemente reparado, afim de ser transportado para o campo da Aeropostal, nesta capital.

LARRE BORGES CHEGA A NATAL E FAZ DECLARAÇÕES

Natal, 18 (A. B.) — Eram 3 horas e 20 minutos da tarde quando o pequeno apparelho do Aero-Club do Rio Grande do Norte, pilotado pelo commandante Djalma Petit, chegou acima do campo do Tyrol, descrevendo um circulo gracioso para afinal pousar em terra, onde logo saltava o aviador uruguayo Larre Borges, procedente de Santo Antonio.

O companheiro de Challes estava muito bem disposto. Como nada soffrera no desastre do seu apparelho, elle já parecia inteiramente refeito da fadiga da viagem transatlantica. Sorria apertando as mãos dos presentes e ouvindo os cumprimentos de boas vindas que lhe eram dirigidos.

Levado para a séde do Aero-Club, o commandante Larre Borges, conversou algum tempo com desembaraço e tranquillidade. Toda a sua magua procedia da interrupção do raid, que devia terminar no Prata. Depois da prolongada luta sustentada contra os temporaes e as correntes atmosphericas contrarias durante longas horas do percurso atlantico, lastimava o mão acaso que occasionara o esgotamento do combustivel e a quéda do apparelho em campo florestoso.

Interpellado, nessa occasião pelo representante da Agencia Brasileira, Larre Borges referiu-se ás circumstancias já conhecidas. O excessivo gasto da gazolina e o pesado nevoeiro que os envolveu nas proximidades da costa norte-riograndense tinham concorrido para o accidente. O apparelho, sem combustivel, os obrigára a uma descida sobre o matto cerrado, por cima do qual só depois de algum tempo é que tinham verificado que estavam a voar, já algumas leguas distante da costa.

O aviador uruguayo disse-nos ainda que pretende demorar-se alguns dias em Natal, mas o menos possivel.

Natal, 18 (A. B.) — O commandante Larre Borges, logo após a sua chegada a esta capital, visitou o vice-presidente do Estado em exercicio, sr. Joaquim Ignacio, a quem agradeceu a prompta assistencia das autoridades estaduaes e do Aero-Club do Rio Grande do Norte, cujo director technico, o aviador Djalma Petit, acaba de transportal-o de Santo Antonio para esta capital, depois de ter feito, hontem, o mesmo com o commandante Challes.

Este ultimo continúa passando bem, no hospital onde foi internado em aposento especial.

O CONSELHO DE ADMINISTRAÇÃO DO URUGUAY TELEGRAPHA A LARRE BORGES

Montevidéo, 18 (U. P.) — O Conselho de Administração enviou um telegramma aos aviadores Larre Borges e Challes, dizendo que o accidente não reduz o valor do seu vôo. A senhora, a mãe e os parentes de Larre Borges continuam sendo muito felicitados pelo feito desse aviador.

LARRE BORGES DESCREVE A DESCIDA FORÇADA

Natal, 18 (U. P.) — O aviador Larre Borges entrevistado, hoje, pelo correspondente da "United Press" disse que pretendia partir para Montevidéo o mais cedo possivel, embora a data ainda não estivesse marcada, devido sobretudo ao estado do seu companheiro Challes.

Sobre a viagem elle affirmou: "Deixámos Sevilha com o motor funccionando perfeitamente. O vôo sobre a Africa fez-se com tempo favoravel, mas quando nos dirigimos para oeste sobre o mar, começámos a encontrar pesadas nuvens, que nos envolveram até chegarmos á costa do Brasil. Primeiro foram os ventos, depois as tempestades, de que resultou um consumo mais rapido da gazolina. Permanecemos no ar o tempo que nos foi possivel, tendo emfim que aterrar em Santo Antonio. Estou certo de que bem poderiamos ter ido muito para o sul da costa brasileira, se não fosse a luta que tivemos que sustentar com a tempestade".

Depois o aviador uruguayo accrescentou: "Felizmente escapámos a qualquer ferimento grave, mas pessoalmente lamentei muito terminar o vôo com uma descida forçada".

Depois de agradecer as mensagens de felicitações que lhe foram enviadas pela United Press, o piloto Larre Borges disse: "Ainda não tenho planos definitivos para a conclusão da minha viagem até Montevidéo, mas tudo leva a crer que o faremos logo que o estado de Challes lhe permitta".

Logo após a sua chegada, Larre Borges visitou o presidente do Estado e as gentilezas que tem recebido das autoridades do Rio Grande do Norte.

A REFORMA FINANCEIRA NA ALLEMANHA

Um entendimento entre o presidente do Reichstag e o gabinete

Berlim, 18 (A. B.) — Entre o presidente do Reichstag e o gabinete allemão fez-se um entendimento a respeito do plano de reforma financeira submettido ao Parlamento. Esse entendimento foi resultado de uma conferencia havida entre o presidente da Republica, marechal Hindenburg, e o sr. Schacht.

Está resolvido no assumpto, pelos chefes dos partidos governamentaes, o augmento do imposto sobre o fumo e da quota patronal destinada ao custeio do seguro dos desempregados, até os fins do anno vindouro. Quanto ao imposto sobre a cerveja, que vem levantando forte opposição, será objecto de resolução ulterior.

Com as novas rendas que virão do augmento de tributação a situação se afigura melhor encaminhada. Assim o comprehendeu o presidente do Reichsbank, que desistiu do seu véto ao projecto do emprestimo de 100.000.000 de dollars, negociado por intermedio dos banqueiros Dillon Reed & Company, de Nova York.

Quanto ás difficuldades financeiras que a Municipalidade de Berlim actualmente defronta, parece que ellas serão resolvidas mediante a obtenção de um credito de 45.000.000 de marcos por vinte bancos allemães, com a garantia do augmento de taxas das tarifas publicas, a partir de 1º de janeiro de 1930.

Um conflicto anti-semita na Universidade de Vienna

Vienna, 18 (U. P.) — Communicam de Jassy que irrompeu na Universidade daquella cidade um conflicto anti-semita. Os estudantes proclamaram a greve, tendo a congregação resolvido encerrar as aulas, como represalia.

Foram archivadas as accusações contra o general Calles

Nova York 18 (Havas) Telegrammas de Laredo trazem a noticia de que o procurador da Republica mandou archivar as accusações contra o general Calles, ex-presidente do Mexico.

UMA NOITE INTEIRA DE AGITAÇÃO EM FRANCFORT

Os sem trabalhos atacaram e saquearam os armazens

Houve luta, sendo elevado o numero de policiaes e civis feridos

Berlim, 18 (Havas) — Telegrapham de Francfort: "Durante a noite inteira, reinou grande agitação nas immediações da séde da municipalidade, onde se discutia a concessão, aos operarios sem trabalho de auxilio para as festas de Natal. Grupos de manifestantes entregaram-se á pratica de depredações, atacando e pilhando os armazens e trouxeram em constante desasocego a população, apezar da acção energica da policia. Esta acossada pelos amotinados, teve de fazer successivas cargas e viu-se obrigada a atirar sobre os manifestantes, que foram, afinal, dominados. E' elevado o numero de policiaes e civis feridos. Foram effectuadas cerca de trinta prisões entre os elementos mais exaltados.

Deante da pressão exercida pelos interessados, a municipalidade resolveu approvar a abertura de um credito de um milhão de marcos para o fim que se tinha em vista. Propalada essa noticia, voltou por completo a calma á cidade."

Os feitos da aviação franceza este anno

Paris, 18 (Havas) — Em commentario aos recentes feitos da aviação franceza, escreve L'Eco de Paris, que o paiz do Ar deve sentir-se orgulhoso com os incessantes esforços dos pilotos francezes, que assignalam a renovação das azas francezas.

Os louros colhidos durante o anno de 1929, deixam prever a continuação do successo nos annos proximos, nos quaes, presentemente, só falta alcançar a conquista do record de velocidade.

SERA' O AVIÃO DE JONES WILLIAMS E JENKIS?

A tragica noticia recebida na capital franceza

PARIS, 18 (U. P.) — Noticia-se que um aeroplano, ainda não identificado, caiu ao sul de Tunis, morrendo os dois aviadores que o tripulavam. Teme-se que se trate dos pilotos britannicos Jones Williams e Jenkis, que estão fazendo o raid Inglaterra-Africa do Sul.

TUNIS, 18 (U. P.) — Sabe-se autorizadamente que o apparelho dos aviadores inglezes Jenkins e Wiliam, que se dirigiam num "Fairey" da Inglaterra para a Africa do Sul, caiu morrendo os seus pilotos, a 200 milhas ao sul desta cidade.

ESTEVE REUNIDO O CONSELHO DE GABINETE HESPANHOL

Uma nota official sobre as questões abordadas

Madrid, 18 (Havas) — O Conselho de gabinete reuniu-se hontem, ás 19 horas, sob a presidencia do chefe do governo, general Primo de Rivera.

Terminada a reunião, foi fornecida aos jornaes uma nota official em que se enumeram as questões abordadas no decurso dos trabalhos, e entre as quaes se destacam a do auxilio do Estado ás regiões devastadas pelos violentos temporaes dos ultimos dias e da reconstrucção, em Saragoça, da Basilica de Nossa Senhora del Pilar.

Madrid 18 (Havas) — O Conselho de gabinete occupou-se, hontem, da situação dos mercados do trigo e milho, consequentemente ás reclamações dirigidas ao governo pelos agricultores.

Allegam os cultivadores que, em virtude das importações de cereal autorizadas ultimamente, não é possivel escoar os grandes stocks da producção nacional.

O ministro da Economia ponderou que as importações autorizadas durante o anno corrente haviam sido sensivelmente inferiores ás de correspondente periodo do exercicio anterior.

Prometteu, ademais, examinar detalhadamente os meios susceptiveis de conjurarem a crise actual assignalada pelos agricultores.

Importantes melhoramentos no Estado do Paraná

LONDRES, 18 (U. P.) — A Companhia Brasileira de Armazenagem de Café firmou um contrato com uma empresa franceza para a realização de importantes melhoramentos no Estado do Paraná, inclusive a construcção do porto. Essas obras estão orçadas em um milhão e duzentas mil libras esterlinas.

A PRISÃO DO COMMANDANTE RAMON FRANCO

O glorioso piloto do "Plus Ultra" foi posto em liberdade

Madrid, 18 (U. P.) — O commandante Ramon Franco e os seus companheiros, que tinham sido presos, hontem, acabam de ser postos em liberdade.

Madrid, 18 (U. P.) — Embora os funccionarios da policia recusem fazer declarações relativamente á prisão do major Ramon Franco e seus companheiros sabe-se em fontes altamente autorizadas que provavelmente os prisioneiros civis e militares serão postos em liberdade, **breve.** Apparentemente o chefe de policia agiu sem instrucções do governo, não podendo agora justificar a causa real dessas prisões.

A PROJECTADA REDUCÇÃO DOS ARMAMENTOS NAVAES

Completo accordo quanto á posição da França na proxima conferencia

Paris, 18 (Havas) — Tratando da recente conferencia entre o chefe do governo, sr. Tardieu, e os titulares dos Negocios Estrangeiros, Marinha, Guerra, Aeronautica e Colonias, o "Temps" declara-se informado de que se chegou, ahi, a completo accordo no tocante á posição da França em face da proxima Conferencia Naval de Londres.

Essa posição, acentua o jornal, inspira-se unicamente na preoccupação de salvaguardar os interesses e a segurança do paiz. Não se cogita de reducção alguma na tonelagem dos vasos de guerra, e isso pela simples razão de que, após os accordos de Washington, nenhuma das marinhas mundiaes consentiu em maiores sacrificios do que os que foram feitos pela marinha franceza. — conclue o "Temps".

O DESAPPARECIMENTO DE UM GRANDE SOLDADO PORTUGUEZ

Como se extinguiu a vida do marechal Gomes da Costa

Os seus despojos vão ser transportados para a Escola Militar

Lisboa, 18 (Havas) — Os jornaes consagram paginas inteiras ao elogio funebre do marechal Gomes da Costa, cujos serviços a Portugal, tanto na ordem militar, como na esphera da politica, exaltam em termos repassados da maior emoção e respeito.

Já na agonia, sentindo approximar-se o derradeiro instante, o velho marechal perguntou, hontem, repetidas vezes, o dia e a hora. Em dado momento, com a voz já apagada, mas ainda firme, exclamou:

"E' chegada a hora de iniciar a marcha".

Pouco depois, reuniu todas as energias que lhe restavam e pronunciou com clareza as seguintes palavras: "Perdoae-me e amae-vos uns aos outros. Amae, sobretudo, a Patria, a que procurei servir com o maior devotamento e lealdade."

Em seguida, auxiliado por uma irmã, o moribundo persignou-se e, sem um gesto, sem a minima contracção que denunciasse soffrimento, expirou.

A noticia da morte do marechal Gomes da Costa provocou uma consternação indescriptivel nesta capital e no paiz inteiro.

Os seus despojos vão ser transportados para a Escola Militar. Os funeraes terão caracter nacional e a elles assistirão representações de todas as unidades militares e dos antigos combatentes de todos os paizes ex-alliados. O enterramento está marcado para sexta-feira proxima. Os antigos combatentes portuguezes resolveram conservar-se de luto por uma semana.

O marechal Gomes da Costa não deixou testamento.

Não tem conta o numero das personalidades de destaque na politica, na diplomacia, na sociedade, e as altas patentes das forças armadas que têm visitado os restos mortaes do illustre desapparecido e apresentado condolencias á sua familia.

Lisboa, 18 (U. P.) — A urna do marechal Gomes da Costa foi trasladada para o quartel de metralhadoras, escoltada por um esquadrão de cavallaria e acompanhada dos ex-combatentes e povo.

Lisboa, 18 (Havas) — São esperados amanhã os addidos militares da França e da Italia que vêm assistir aos funeraes do marechal Gomes da Costa.

O domicilio do commandante do Corpo Expedicionario Portuguez continúa repleto de personalidades, que vão visitar o corpo e apresentar pezames á familia do marechal.

Lisboa, 18 (Havas) — O bispo de Trajanopolis rezou hoje uma oração funebre junto do ataúde do marechal Gomes da Costa, na presença da familia e de alguns amigos do morto.

O corpo está encerrado num caixão identico ao do rei dom Carlos e que fôra confeccionado para a rainha d. Maria.

Hoje de tarde foi a urna funeraria transportada para a camara ardente por varios antigos combatentes e ás 8 horas da noite foi trasladada para o quartel do regimento de metralhadoras e não, como estava resolvido, para a Escola Militar.

Escoltava o caixão um esquadrão de cavallaria.

Lisboa, 18 (Havas) — o Conselho de Ministros esteve hoje reunido para fixar definitivamente a data dos funeraes do marechal Gomes da Costa.

Por proposta do presidente do Conselho ficou resolvido conceder á viuva uma pensão.

Os funeraes correrão por conta do Estado.

Prepara-se em Jerusalém imponente manifestação religiosa

Jerusalem, 18 (Havas) — Os elementos arabes estão preparando imponente cerimonia religiosa consagrada á memoria do antigo primeiro ministro do Irak, Abdul Muhsin Beg, cujo suicidio, a 13 de novembro ultimo, tamanha repercussão teve na Terra Santa.

A cerimonia está marcada para o dia 27 do corrente. Entre a população israelita, receiosa de novas agitações de caracter sectario, começam a reinar sérias apprehensões.

O jubileu do Papa e a imposição de cinco chapéos cardinalicios a novos principes da Egreja

As imponentes cerimonias de hoje

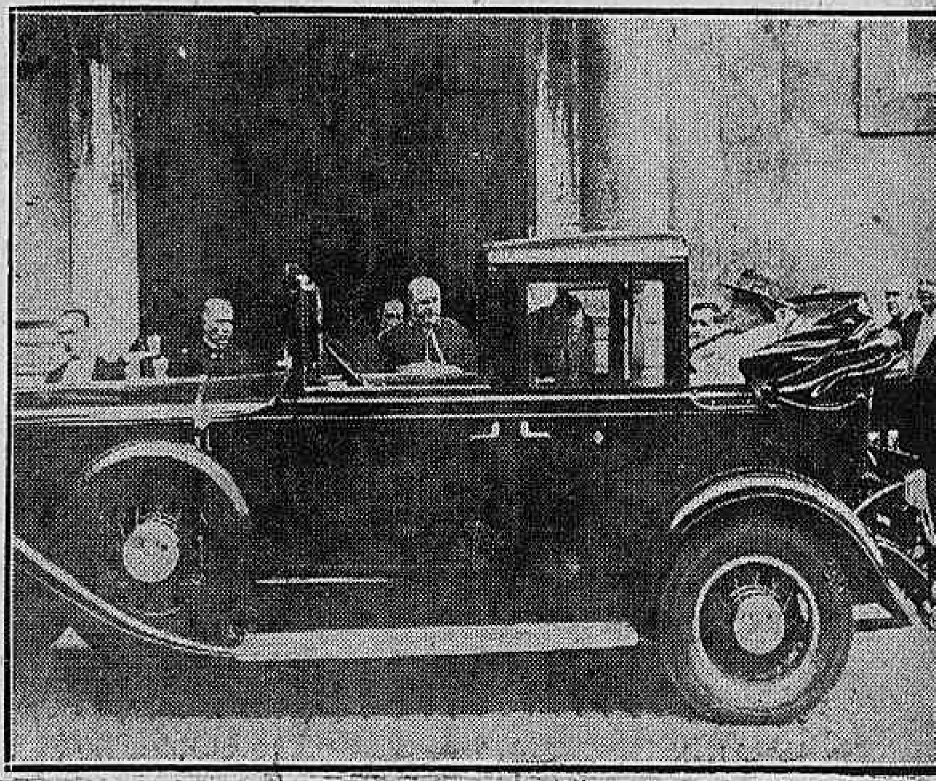

Pio XI passeando de automovel fóra do Vaticano pela primeira vez

Pio XI celebra, hoje, o jubileu do seu fecundo sacerdocio. Cincoenta annos de entranhada devoção á Egreja de Christo. Desde o dia em que recebeu ordens até á presente data, a sua vida se tem escoado entre os deveres de seu fervoroso apostolado e o cultivo da sciencia e das letras. A dignidade pontifical veiu apenas pôr em realce a solidez de sua erudição e a sua perseverança convicta nessa obra de evangelização christã assignalada ao catholicismo.

Pio XI festeja tão auspiciosa data impondo o chapéo cardinalicio aos novos dignatarios da Egreja.

(Especial da "Associated Press")

Cidade do Vaticano, 18 — (Serviço exclusivo do "Correio da Manhã") — Altivamente conduzido na "sedia gestatoria", por oito conductores, vestidos com costumes do periodo da Renascença, em seda escarlate o Papa Pio XI fará a sua entrada solenne na Sala Régia do Vaticano, amanhã pela manhã, para o cerimonial do consistorio e para a imposição dos tradicionaes chapéos vermelhos aos novos cardeaes.

Esta cerimonia que é uma das mais imponentes do curso do anno ecclesiastico, tem attraido á Roma um grande numero de forasteiros catholicos. Desde algumas semanas que o espaço e os logares, nas ante-camaras da Sala Régia, estão sendo disputados com empenhos valiosos. Tudo que os assistentes esperam divisar, é simplesmente um aspecto da procissão papal na sua passagem. Sómente alguns raros privilegiados, da alta hierarchia canonica, ou pertencentes á familias que tenham prestado reaes serviços á Egreja, no decorrer dos seculos, gozarão do privilegio de assistir a imposição dos chapéos cardinalicios.

O Papa estará paramentado com vestes vermelhas, em logar da simples paramentação branca, que usou nas cerimonias do consistorio secreto de segunda-feira. Ostentará a sua riquissima tiára, ou corôa triplа, cravejada de pedras preciosas. Na sua frente e atrás, formando cortejo, seguirão os cardeaes residentes e em visita á Cidade do Vaticano, todos vestidos em purpura, rendas e arminho.

Tomará parte tambem na procissão, a vistosa Guarda Suissa, em uniforme de gala, nesses mesmos uniformes desenhados por Miguel Angelo. Seguir-se-ão os monjes, com os seus habitos austeros, cordões e sandalias, arcebispos, patriarchas, bispos, monsenhores, em vistosas ostentações de purpura, escarlate, preto, ouro, prata, etc., usando as suas mitras cheias de joias, e conduzindo os seus baculos reluzentes. Os funccionarios graduados da côrte papal, usarão tunicas pretas, calções curtos, meias pretas compridas e respectivas distincções e correntes de ouro.

Nos logares privilegiados da Sala Régia, ficarão agrupados, os membros do corpo diplomatico acreditados na Santa Sé, em grande uniforme, com excepção daquelles que justificam trajes de cerimonia. Formará nesse grupo a nobreza romana, e aquelles estrangeiros de destaque que vieram especialmente para assistiu o jubileu do pontifice, o meio centenario de sua vida ecclesiastica, que se observa amanhã.

As damas convidadas, segundo os costumes do Vaticano, usarão vestidos pretos com gola alta e mangas compridas, e terão as cabeças cobertas com mantilhas. A casaca é o traje dos convidados civis, mas com collete preto em logar do branco, como é de praxe na America e nos outros paizes.

O corpo de côros da Capella Sixtina acompanhará o Papa até á Sala Régia. No fim da cerimonia, será entoado um solenne "Te Deum" em graças pela creação dos novos cardeaes. Antes de se recolher aos seus aposentos, o Papa lançará a benção apostolica a todos os presentes.

Os cinco cardeaes a quem serão conferidos, amanhã, os chapéos, são, respectivamente, o patriacha de Lisboa, monsenhor Cerejeira, e os seguintes arcebispos: Luigi Lavitrano, de Palermo, Sicilia; Carlo Minoretti, de Genova; Joseph MacRory, da Irlanda, e Jean Verdier, o novo arcebispo de Paris. Com a creação desses novos dignatarios da Egreja, o numero de cardeaes italianos fica elevado a 33. O numero de cardeaes italianos é de 29. Fica assim o Sagrado Collegio com 62 membros, o que anda proximo dos 70, o que nunca é attingido na pratica.

A CATASTROPHE OCCORRIDA EM UMA MINA AMERICANA

Foram encontrados quarenta e tres cadaveres, restando dezesete

McAlister, Oklahoma, 18 (U. P.) — A's primeiras horas da manhã de hoje, os dirigentes da mina onde occorreu a explosão fatal de hontem annunciaram que já era de 43 o total de corpos trazidos á superficie, tendo sido abandonadas as esperanças de encontrar os outros dezesete cadaveres que restam.

Nova York, 18 (Havas) — Telegramma de McAlister (Oklahoma) informa que, dos escombros da mina hontem desmoronada naquella região, foram retirados até ás 10 horas da manhã, mais sete cadaveres, subindo assim a 52 o total das victimas da explosão ali occorrida.

Nova York, 18 (Havas) — Até hoje de tarde tinham sido retirados das minas do McAlister, onde hontem se deu uma explosão, sessenta cadaveres de mineiros.

O sr. Poincaré recolheu-se á sua residencia

Paris, 18 (Havas) — Contra a expectativa geral, que sómente para o fim da semana fazia contar com a sua alta, o sr. Poincaré deixou, hoje, a casa de saude e recolheu-se á sua residencia.

Os jornaes annunciam com visivel satisfação o auspicioso acontecimento.

AUGMENTA A LISTA DAS VICTIMAS DA AVIAÇÃO

A morte tragica de um aviador militar hespanhol

Madrid, 18 (U. P.) — O tenente Jaime Lopes, de 25 annos de edade, teve morte instantanea em consequencia de um desastre de aviação. O apparelho que elle tripulava caiu ao sólo, em posição vertical, incendiando-se immediatamente.

PROSEGUE O VÔO DE LE BRIX A' INDO-CHINA

Depois de pequena parada em Bassorah, o avião partiu para Allahabad

Londres, 18 (Havas) — Communicam de Bassorah, no Irak, que o apparelho do aviador Le Brix aterrissou, hoje, ali, por alguns momentos, e em seguida levantou novamente vôo, com destino a Allahabad, na India, etapa subsequente do raid á Indo-China, em que se acha empenhado o piloto francez.

Violento incendio em uma casa commercial de Hull

Londres, 18 (Havas) — Dizem de Hull, no condado de York, que numa casa commercial dali, se manifestou, hontem, violento incendio em que pereceu, horrivelmente carbonisada, uma pessoa, e quatro outras, inclusive um policial, receberam graves queimaduras, quando tentavam salvar creanças, que, erroneamente, se julgavam encerradas no predio sinistrado.

A ULTIMA PROEZA DO AVIADOR COSTES

Ferrarin fala sobre a conquista do seu collega francez

Paris, 18 (U. P.) — Chegou a esta capital o famoso aviador italiano Arthur Ferrarin, que entrevistado, declarou o seguinte: "Quero ver e felicitar o aviador Costes. Elle agora detem o record que já me pertenceu". O piloto italiano annunciou que se está preparando para bater o record mundial de velocidade.

Paris, 18 (Havas) — Os jornaes assignalam como uma das datas mais brilhantes da aviação franceza o dia de hontem, em que Larre Borges e Challes effectuaram, num avião de construcção franceza, a travessia transatlantica, e, em que Costes, tambem num apparelho nacional, estabeleceu novo record mundial de velocidade em circuito fechado.

A proposito, os jornaes exaltam o valor e o preparo technico das duas tripulações e põem em destaque as qualidades de efficiencia e resistencia do material francez de aviação.

Francesco Pastonchi fala da sua visita ao Brasil

Milão, 18 (U. P.) — O poeta Francesco Pastonchi, ao regressar do Brasil, leu uma conferencia no Rotary Club local, salientando o crescente interesse das classes educadas brasileiras pela arte e pela litteratura italianas.

Cotações cambiaes affixadas na Bolsa de Roma

Roma, 18 (U. P.) — Foram affixadas as seguintes cotações na Bolsa desta capital: Londres, 93.23; Paris, 75.20; Zurich, ... 371.52; Renda Italiana, 68.15; Emprestimo Consolidado, 81.95.

Supremo Tribunal Federal

Reintegração de magistrado dispensado — Taxa indebitamente cobrada — Outros casos

O Supremo Tribunal Federal funccionou, hontem, com o comparecimento de todos os seus juizes, excepção feita do sr. Edmundo Lins, que não esteve presente, requerendo uma licença até 31 de janeiro.

O presidente do Tribunal de Justiça de São Paulo assistiu aos trabalhos.

DEMITTIDO PELO GOVERNO PROVISORIO DO RIO GRANDE DO SUL NÃO CONSEGUIU REINTEGRAÇÃO

O recurso extraordinario do Rio Grande do Sul, com preferencia e sob o n. 1.482, foi relatado pelo sr. Muniz Barreto, sendo revisores os srs. Pedro Mibielli e Bento de Faria, recorrente o sr. Justiniano Raymundo Freire e recorrida a Fazenda do Estado.

Historico

Justiniano Raymundo Freire propoz no Juizo dos Feitos da Fazenda, no Rio Grande do Sul, uma acção ordinaria contra o Estado do Rio Grande do Sul, pelo seguinte:

Foi nomeado juiz de Direito na Comarca de São Vicente, pelo governo provisorio da Republica, em 21 de março de 1890 e exerceu o cargo na referida comarca. Na reforma da reorganização da Justiça do Estado, feita no governo provisorio de Domingos Alves Barreto Leite, em 27 de fevereiro de 1892 foi contemplado como juiz de Caçapava. Prestou compromisso e ali esteve até 17 de junho de 1892.

Em 18 de junho do mesmo anno deixou o exercicio porque o vice-presidente declarou insubsistentes todos os actos do governo provisorio, decorrentes da reforma judiciaria.

O juiz julgou improcedente a acção e o Tribunal confirmou a decisão de 1ª instancia.

Dahi o presente recurso extraordinario. O procurador geral julgou caso do recurso, mas não opina em favor do recorrente.

Decisão

O relator, depois de explicar que foi o movimento politico de que se originou a situação divisionaria, em virtude da qual foi o recorrente nomeado para a comarca de Caçapava.

O relator refere-se ao caso do desembargador Anthero d'Avila e a fórma pela qual votará naquela occasião. A decisão do Tribunal foi diversa, sendo entretanto, verdade, que alguns ministros eram outros.

Afinal, tomando conhecimento do recurso, de *meritis* negou-lhe provimento, para confirmar a sentença.

O 1º revisor tambem conhece e nega provimento, por não encontrar base na pretenção do recorrente.

Da mesma opinião é o 2º revisor.

O Tribunal, com excepção do ministro Hermenegildo de Barros, que dava provimento, acompanhou a turma.

TRATA-SE DE UM IMPOSTO E NÃO DE UMA TAXA

A appellação civel n. 5.868, do Districto Federal, com preferencia, foi relatada pelo ministro Whitaker Filho, sendo revisores os srs. Leoni Ramos e Muniz Barreto, appellantes o Juizo Federal da 3ª Vara e a União Federal e appellados Pereira Carneiro & Cia.

Historico

A Sociedade Pereira Carneiro & Cia. Ltda., com séde nesta capital, propoz contra a União Federal, uma acção ordinaria, allegando que pelo decreto 14.734, de 1921 lhe foram concedidos os favores de que gozava o Lloyd Brasileiro, como sociedade anonyma sob o regimen approvado pelos decretos ns. 5.903 de 1906 e 7.772 de 1909, exceto as subvenções para os serviços de navegação regular, entre os portos do littoral. Além disso allegava a autora que em virtude do decreto 14.734 foi lavrado contracto entre ella e a ré, representada pelo ministro da Viação, contracto que foi registrado pelo Tribunal de Contas. Outros fundamentos ainda apresentou a autora.

O juiz Vaz Pinto, considerando que a referida companhia tem isenção de impostos de importação e de expediente sobre o material importado, não lhe poderia ter sido cobradas as importancias correspondentes a essa taxa de 2 °|° ouro, durante os exercicios de 1921 (de 11 de novembro a 31 de dezembro) de 1922, 1923, 1924, 1925 e 1926, até 31 de abril, no total reclamado de 174:997$894 ouro, julga procedente a acção para condemnar a ré, da fórma inicial, isto é, á restituição.

E dahi houve recurso "ex-officio" para o Supremo Tribunal.

Decisão

O relator esclareceu a questão e confirmou a sentença appellada, para condemnar a União a restituir a quantia indebitamente cobrada, a titulo de taxa de importação (2 °|° ouro) da que estava isenta a autora e appellada, em virtude de um contracto, visto como o referido tributo é um imposto e não uma taxa.

O Tribunal acompanhou unanimemente a turma, negando provimento á appellação.

OUTROS JULGAMENTOS

O Tribunal ainda julgou os seguintes feitos:

"Habeas-corpus"

N. 23.637. Minas Geraes. Relator o ministro Hermenegildo de Barros. Recorrente: José Mibelli de Assis. Recorrido: o Tribunal da Relação. Negou-se provimento ao recurso para confirmar a decisão recorrida, unanimemente.

N. 23.633. Districto Federal. Relator o ministro Leoni Ramos. Recorrente: Antonio de Oliveira. Recorrida: a 1ª Camara da Côrte de Appellação. Negou-se provimento ao recurso, unanimemente. Não assistiram ao julgamento, os ministros Pedro dos Santos, Pedro Mibielli e Muniz Barreto.

N. 23.645. Districto Federal. Relator o ministro Rodrigo Octavio. Paciente: Edgard Rodrigues. Negou-se a ordem impetrada, unanimemente.

N. 23.639. São Paulo. Relator o ministro Geminiano da Franca. Paciente: Vicente Gelotti. Impetrante: Lauro de Assis Brasil. Negou-se a ordem impetrada, unanimemente.

N. 23.627. Districto Federal. Relator o ministro Arthur Ribeiro. Paciente: Carlos José Vieira. Impetrante: Evaristo de Moraes. Por proposta do ministro Arthur Ribeiro, converteu-se o julgamento em diligencia, para que seja ouvido o ministro da Fazenda, unanimemente. Usou da palavra, o advogado.

N. 23.643. Districto Federal. Relator o ministro Cardoso Ribeiro. Recorrente: "ex-officio" o juiz federal da 3ª Vara. Recorrida: Rachel Furmann. Deu-se provimento ao recurso, para cassar a ordem, unanimemente. Ausente, o ministro Pedro dos Santos.

"Habeas-corpus"

N. 23.647. São Paulo. Relator o ministro Muniz Barreto. Recorrente: Mahin Sabat. Recorrido: o Tribunal de Justiça. Não se tomou conhecimento do recurso por falta de interesse legitimo, unanimemente. Ausente, o ministro Pedro dos Santos.

N. 23.598. Districto Federal. Relator o ministro Pedro Mibielli. Paciente: Eduardo Ignacio de Oliveira. Impetrante: Pedro Arthur de Vasconcellos Junior. Converteu-se o julgamento em diligencia, para requisição do processo administrativo, contra os votos dos ministros Firmino Whitaker Filho e Hermenegildo de Barros. Ausente, o ministro Pedro dos Santos.

Appellações civeis

N. 5.794. Districto Federal. (Preferencia). Relator o ministro Pedro dos Santos. Revisores os srs. Cardoso Ribeiro e Firmino Whitaker Filho. Appellante: a União Federal. Appellados: Ernesto Augusto Corrêa e outros. Negou-se provimento á appellação para confirmar a sentença appellada, contra os votos dos ministros Firmino Whitaker Filho e Hermenegildo de Barros, que davam provimento para julgar improcedente a acção.

Expediente

O presidente submetteu á apreciação do Tribunal os requerimentos em que Armando Loureiro, Manoel Eugenio da Cunha, Carlos Lyra & Cia., Banco Portuguez do Brasil e Carlos Alberto de Otero, pediam, respectivamente, preferencia para o julgamento da revisão criminal n. 2.805 e das appellações civeis numeros 3.760, 4.527, 4.748, 4.588 e 5.833, sendo indeferido o primeiro e deferidos os demais, para entrarem na pauta, sómente, depois do julgamento das preferencias anteriormente concedidas.

Pingos & Respingos

A occupação da Rhenania

O Club das Mulheres da Rhenania vae promover um processo para obter contribuições destinadas á manutenção de quinze mil creanças illegitimas, deixadas na Rhenania pelos soldados inglezes das tropas de occupação.

(Telegramma)

Depois da guerreira insania,
Deu-se Marte por vencido;
E fez o joven Cupido
A occupação da Rhenania.

Não com balas e granadas,
Matando as rhenanas gentes;
Mas com palavras ardentes,
Guturaes e apaixonadas.

Sem perder, nunca, os ensejos
De mostrar á força amiga,
Ataca a gente inimiga
Com bombardeios de beijos!

Do amor a bombarda estoura,
Em rubra explosão vulcanica;
E occupa a tropa britannica
Os flancos da "fraulen" loura.

Da guerra foram-se os males?
Calem-se os mutuos aleives!
— *Britannia rule the waves*
E... *Deutschland über alles!*

O Tamisa lança ao Rheno
"The english blood", do mais [puro;
Se ha nisso algum mal, eu juro
Que, agora, o mal é... "pequeno".

Quinze mil babies rotundos,
Vermelhos, de typos varios,
No futuro, partidarios
Serão, da paz, nestes mundos.

Moços e moças, serão,
A confundil-os, talvez,
O "Fausto" em perfeito inglez
Ou "Hamleto" em puro allemão.

O velho Muller me diz que
Ha de se vêr, muitas vezes,
Estes bellos teuto-inglezes
Tomar cerveja com whisky.

Hurrah! gloriosa Inglaterra
Que, sem tratados nem "planos",
Dás numerarios humanos
Para os estragos da guerra.

Contando a valencia-ouro
De cada humano elemento,
Esse inglez "fornecimento"
Em *reich-marks* é um thesouro.

Quinze mil babies rosados!
Que tropa! que munição!
Não ha negar que os soldados
Viveram sempre occupados
No tempo da occupação!

Cyrano & Cia.

Penhores? Menor juro Maior offerta
C. B. AUREA BRASILEIRA
Avenida Passos, 11 e Rua 7 de Setembro, 187
(11486)

O mercado do café, em S. Paulo

São Paulo, 18 (Havas) — O mercado do café disponivel esteve hontem, com interesse mais extendido que no dia anterior. Os preços continuaram firmes, tendo as principaes firmas exportadoras agido de fórma mais uniforme, permittindo que o volume de negocios alcançasse boas cifras.

Comtudo, as bases vigentes na semana em curso e que se formaram por nós publicadas no domingo ultimo, não soffreram alteração, mas, os cafés, de variação e de fava inconsistente, que se achavam deslocados do interesse, registraram procura, formando assim parte apreciavel do conjunto de negocios.

Este detalhe é tomado como uma ligeira melhoria de mercado.

Usem Sabonete
Zali
(2820)

O presidente do Banco do Brasil conferenciou com o chefe da Nação

Conferenciou, hontem, com o chefe da Nação o sr. Guilherme da Silveira, director presidente do Banco do Brasil.

O DESCONTO DE DUPLICATAS NO BANCO DO BRASIL, NO VALOR DE 1.800 CONTOS

Os accusados do estellionato foram, hontem, julgados na 3ª vara federal

Perante o juiz federal da 3ª vara, Henrique Vaz Pinto Coelho, realizou-se hontem, o julgamento dos réos coronel Luiz Adolpho de Carvalho e João Arruda, accusados do crime de estellionato, resultante do desconto que fizeram no Banco do Brasil de duplicatas, como de fornecimentos feitos á Intendencia da Guerra, no valor de 1.800 contos.

O facto teve larga repercussão na sociedade e na classe, havendo a imprensa divulgado o caso nos seus pormenores.

A audiencia para o julgamento foi aberta pelo juiz Vaz Pinto á 1 hora da tarde, sendo immediatamente apregoados os accusados que acudiram ao pregão, acompanhados dos seus patronos, os advogados Dunsche de Abranches e Vasco de Lacerda Gama.

Depois de dispensada a leitura do processo, e tambem a inquirição das testemunhas, falou o procurador criminal interino Silas Enéas.

Sustentando o libello, passou o representante da justiça publica federal á analyse dos autos, argumentando, demoradamente, quanto á prova, para depois terminar com o pedido de condemnação dos accusados no grão maximo do delicto de estellionato, pelo que foram denunciados, isto é, quatro annos e nove mezes de prisão, além da multa sobre o damno.

Falou em seguida o advogado do réo Luiz Adolpho de Carvalho, o dr. Dunshe de Abranches.

Procurou o referido advogado demonstrar que o delicto de que era incriminado o seu constituinte não estava integralizado, pois para tanto seria imprescindivel usasse o mesmo de meio idoneo para illudir a boa fé de outrem.

Tal, porém, não acontecia, pois não havia sido illudida a boa fé do Banco do Brasil, visto que, em face do Codigo de Contabilidade, não é licito nos depositos acceitarem obrigações liquidas e certas, como se dá com duplicatas.

Do depoimento dos directores, nos autos, consta haverem elles impugnado os descontos apresentados por João Arruda, o segundo accusado, e que só foram feitos por ordem superior, e assim, sendo, esclarece o advogado, o estellionato tem como cumplices aquelles que auxiliaram a operação, os quaes ficaram de fóra e sem que se pudesse punir. Proseguindo e terminando, affirma que até hoje o Banco não reclamou contra o prejuizo, o que vem provar não ter havido damno.

Falou, depois, o dr. Lacerda Gama, que longamente argumentou na mesma ordem de idéas.

Os autos foram conclusos, para sentença final.

BANCO MERCANTIL DO RIO DE JANEIRO
RUA PRIMEIRO DE MARÇO, 67
Presidente, João Ribeiro de Oliveira e Souza; director, Agenor Barbosa. [illegible]
Depositos e Descontos.
Faz todas as operações bancarias.
(3453)

NATAL FELIZ

As alegrias das festas do Natal serão muito maiores e mais radiantes com a lembrança de que, graças ao nosso concurso, dellas estão participando as creanças que se vêm privadas dos carinhos dos paes. As asyladas de N. S. de Pompeia agradecerão qualquer auxilio, seja a esmola modesta, sejam generos alimenticios, objectos para aprendizagem de dactylographia, de costura, de engommado ou de cozinha, fazendas para o vestuario, camas de ferro, etc.

A administração encarrega-se de mandar buscar tudo quanto as pessoas caridosas quizerem offerecer ás asyladas de N. S. de Pompeia, bastando telephonar para a séde do Asylo, á rua Cirne Maia n. 109, Meyer telephone Jardim: 0315 ou para qualquer dos seguintes numeros: Villa, 0897; Villa, 3620; Villa, 0790.

A Camara não funccionou

Não houve sessão, hontem, na Camara, por falta de numero. Segundo a lista da porta, compareceram sómente 35 deputados.

Offerta Hermanny — Bello estojo de costura, por 19$500. Casa Hermanny, Gonç. Dias, 50. Presente que agrada sempre. (3742)

BOLSA DE NOVA YORK

Cotações dos titulos das principaes companhias americanas

NOVA YORK, 18 (U. P.) — As acções das mais importantes companhias americanas tiveram, hoje, na Bolsa desta cidade, as seguintes cotações:

American and Foreign Power Company	90.50
American Car and Foundry	82.87
American Locomotive	103.00
American Telephone and Telegraph Company	220.37
Armour and Company of Illinois, classe "A"	6.37
Baldwin Locomotive Works (novas)	30.50
Chrysler Motors	35.87
Curtiss Wright Aeroplane Company	8.62
Dupont de Nemours, E. I. (novas)	115.25
Electric Bond and Share	83.75
General Electric Company	236.00
General Motors (novas)	41.12
Goodyear Tires and Rubber Company	69.37
Guaranty Trust of New York	679.00
International Harvester Company (novas)	81.75
International Telephone and Telegraph	74.50
National City Bank of New York	228.00
Radio Victor Corporation of America	45.37
Standard Oil Company of California	61.87
Standard Oil Company of New Jersey	64.62
Studebaker Corporation	43.12
Texas Company	56.50
United Aircraft (communs)	47.75
United States Steel Corporation	171.25
Westinghouse Electric and Manufacturing	135.50

O mercado funccionou animado.

NOVA YORK, 17 (*Especial para o "Correio da Manhã"*) — Damos a seguir, as cotações, que tiveram hoje, na Bolsa de Titulos, as acções de algumas companhias americanas:

Anaconda Copper Mining	77.62
Baltimore and Ohio	116.12
Bethlehem Steel Corporation	92.00
Brazilian Traction	39.50
Chicago Wilwaukee e Saint Paul	26.50
Cities Service	25.75
Eastman Kodak	178.00
Gold Dust	40.25
International Nickel (novas)	31.25
New York Central Railroad	175.00
Pennsylvania Railroad	80.12
Standard Oil Company of New York	33.37

NOVA YORK, 17 (*Especial para o "Correio da Manhã"*) — Os titulos dos varios emprestimos brasileiros, tiveram hoje, na Bolsa, as seguintes cotações:

Brasil, 6 1|2 %, 1926-1957	75
Brasil, 6 1|2 %, 1927-1957	75 ¾
Estrada de Ferro Central do Brasil, 7 %, 1952	87 ½
Minas Geraes, 6 1|2 %, 1958	77 ½
Minas Geraes, 6 1|2 %, 1959	77
Rio Grande do Sul, 6 %, 1968	70
Estado de S. Paulo, 6 %, 1936	97

Offerta Hermanny — Lindo estojo de unhas, com 7 peças e espelho "biseauté", 25$000. Casa Hermanny, Gonç. Dias, n. 50. Optimo presente. (3742)

O chefe da Nação convidado para as commemorações do anniversario sacerdotal de Pio XI

As senhoras Antonio Azeredo e Braz Velloso estiveram, hontem, no Cattete e convidaram o presidente da Republica para as commemorações do 50º. anniversario sacerdotal de Pio XI.

Convém comprar, nesta época, só presentes de utilidade. Visite a Casa Hermanny — Gonç. Dias, 50, onde encontrará um bello e variado stock de artigos lindos e uteis. Preços ao alcance de todos. (3742)

Contagem de antiguidade

O director do Thesouro resolveu mandar contar a antiguidade de classe do 4º. escripturario da Alfandega desta capital, Luiz Affonso Pimenta, a partar da data em que o mesmo foi nomeado para identico logar no Thesouro Nacional.

COM UM PASSIVO DE 2.519:626$793, FOI DEFERIDA A CONCORDATA DE HOLUM & CIA.

Por sentença de hontem, do juiz da 1ª vara civel, foi deferida a concordata preventiva proposta pela firma Holum & Cia., estabelecida á rua do Rosario, 28, 1º andar, para o pagamento de 24 % de seus creditos, em tres prestações e nos prazos de 8, 16 e 24 mezes.

Foi marcado o prazo de 20 dias para os credores se habilitarem, sendo designado o dia 8 de fevereiro entrante para a reunião de credores, e nomeados commissarios os credores Pereira Bastos & Cia. O passivo da firma, conforme balanço junto dos autos, é da quantia de .... 2.519:626$793.

Relação dos maiores credores da firma: Pereira Bastos & Cia., 200:970$; Hj. Holum, 193:875$; Banco Commercio e Industria de Minas Geraes, 156:651$; M. S. Lino, 106:508$; Garcia Vieira & Companhia, 89:940$; Silva Mascarenhas & Cia., 62:534$; Banco Pelotense, 400:000$; Wilson Sons & Cia., 49:160$; Saboia de Albuquerque & Cia., 20:000$; Garcia Vieira & Cia, 43:765$; José Christiano de Salles, ... 18:158$; Albano & Cia., ... 17:315$; Domingos Alves de Oliveira, 21:180$; A. R. Lisboa & Cia., 15:810$; Banco Pelotense, 12:000$; Saboia de Albuquerque & Cia., 13:617$; Cruz, Irmão & Companhia, 36:895$ e outros menores, num total de .... 1.919:626$793.

Não obteve a licença

O director do Thesouro indeferiu o requerimento em que o 2º. escripturario da Directoria de Estatistica Commercial, José Eugenio Muller, pede mais 6 mezes de licença para tratar de interesses particulares.

Pagamento em prestações

O ministro da Fazenda deferiu o requerimento em que Dante Sanioli pedia para pagar em 10 prestações mensaes, a primeira de 358$200 e as demais de 355$000 a divida que tem para com a Fazenda Nacional, na importancia de 3:553$200, mediante assignatura de termo de confissão.

DR. MAURILLO DE MELLO
COM 3 ANNOS DE PRATICA NOS HOSPITAES DA EUROPA
DOENÇAS DA GARGANTA NARIS e OUVIDOS — Apparelhagem completa da especialidade. Chamados a qualquer hora. Consultorio: Rua Republica do Perú, 47 — Tel. Central 1398. Residencia: Rua Machado de Assis, 6 — Tel. Beira-Mar 2001.
(2111)

Foi deferida a concordata da firma Azevedo Salles & Cia.

O juiz da 2ª vara civel deferiu, hontem, a concordata preventiva da firma Azevedo Salles, & Cia., estabelecida á rua Benedictinos, n. 16.

A proposta é de 60 % em tres prestação semestraes. Foi nomeado commissario o credor Banco Hypothecario de Minas Geraes e designado o dia 25 de fevereiro proximo para a assembléa de credores. Para a habilitação de creditos foi marcado o prazo de 30 dias.

Conforme já publicámos o passivo da firma de accordo com o balanço junto aos autos é da quantia de 2.797:474$456.

De accordo com as lista juntas aos autos, os maiores credores da firma são os seguintes: Por lettra de cambio: Banco Commercio e Industria de Minas Geraes, 395:000$000 e Banco Hypothecario e Agricola de Minas Geraes, 185:000$000. Por contas correntes: — Nogueira Alvarenga, 154:239$; José Antonio de Azevedo Salles, 66:518$; Alberto Silva, 8:500$ e João Pinto de Miranda, 7:932$. Por contas correntes garantidas, Companhia Paulista Commercio, e Exportação, 367:853; Banco do Brasil, 48:082$ e Banco Pelotense, 20:238$. Por duplicatas descontadas: — The National City Bank, 114:531$; Banco Boa Vista, 45:347$ e Banco Pelotense, 33.362$000.

Offerta Hermanny — Guarnição para barba, de metal "nickelin", com um espelho simples e um de augmento — Rs. 65$. Casa Hermanny, Gonç. Dias, 50. (3742)

Como foi que persegui a imprensa

(COSTA REGO)

Ausente do Rio de Janeiro ha perto de um mez, por motivo de saude, só agora sei que fui objecto de uma accusação injusta e infundada. Ella não chegou a surprehender-me, porque ha muito que meus adversarios politicos no Estado das Alagôas a repetem, com a pertinacia e a constancia de seu odio. Della já me defendi, quando governador, e não houve quem me quizesse contestar. Mas as defesas desta especie cáem no esquecimento e os accusadores systematicos voltam sempre á carga, para darem a illusão de que abordam e publicam materia nova, quando, na realidade, apenas reeditam coisas velhas e explicadas.

Devo, pois, submetter-me á contingencia de defender-me ainda uma vez. Não será certamente a ultima...

A tarefa é penosa, porque não tenho o gosto de dialogar com as pessoas que me detestam e a quem me parece que basta o castigo da indifferença e do esquecimento que lhes dedico.

Mas não ha homem publico isento da pena da deformação. Quem a temer, essa pena fatal, deve procurar na renuncia e na vida privada o refugio remediador.

O homem publico está exposto á critica de seus concidadãos. Essa critica é mesmo o que se poderia chamar um encargo de funcção. Ide, porém, esperar que vossos contemporaneos processem o julgamento de vossos actos dentro da ethica e com o sentimento imparcial da justiça... Esperareis a vida toda, e inutilmente. Os juizos correntes nem sempre são os juizos exactos e, gerados com frequencia da ignorancia, da paixão ou da má fé, hão de dar-vos quasi sempre uma segunda personalidade, — a personalidade que não é a vossa, mas passa por o ser, a personalidade deformada, que vos acompanhará em vossa vida, para que todos com ella se enganem e não vejam que têm deante de si apenas a vossa caricatura.

Dessas caricaturas está cheia a politica. Porque haveria eu de escapar á regra?

Não me lamento, portanto. Mas esforço-me por identificar e denunciar meus caricaturistas.

A caricatura é o exagero do traço principal de semelhança do individuo. Assim, a caricatura de um homem gordo tende sempre a augmentar-lhe as proporções do ventre, do mesmo modo que a de um magro a esticar-lhe as do pescoço, das pernas ou dos braços. Os caricaturistas haveriam necessariamente de ver que, antes de politico, fui jornalista; e ainda hoje me considero menos um politico jornalista do que um jornalista politico. De qualquer fórma, tenho na funcção de jornalista o traço principal de minha personalidade. Dahi, evidentemente, é que haveria de ser tirada minha caricatura, que anda agora a exhibir-se, no curso da campanha eleitoral que se desenvolve no paiz, com o objectivo do pleito de 1º de março proximo. Meus adversarios na politica do Estado voltam a pôr em circulação a velha mentira, já por mim desarticulada, de que, jornalista, me utilizei do poder de governador das Alagôas para fechar jornaes e ainda hoje, embora afastado do governo, me sirvo de uma supposta ascendencia, que elles sabem que não existe, mas propalam que tenho, sobre o espirito do illustre governador actual, para impedir que circulem outros jornaes em nossa terra. Numa palavra, o Estado das Alagôas, por seus governantes e seus homens publicos responsaveis, não tolera jornaes: os que existem desapparecem; os que pretendem existir são impedidos de nascer.

Tenho que contestar ambas estas inverdades.

Quanto á primeira, não é de estranhar que mesmo em Maceió, capital do Estado e principal centro de população e de cultura das Alagôas, haja jornaes que desappareçam, independentemente da vontade do governo. Trata-se de uma cidade de menos de cem mil habitantes, onde a industria da publicidade é, pela propria natureza das coisas, precaria. Os jornaes de Pernambuco, em numero elevado, são lidos no territorio das Alagôas no proprio dia em que se publicam no Recife. Vindos pelos trens diarios da Great Western, attingem muitas cidades alagoanas antes de penetrarem na grande maioria das cidades pernambucanas. Transportados pelo avião postal, em dias de escala, podem estar inteiramente percorridos em Maceió antes mesmo de serem comprados pela maior parte de seus leitores habituaes do Recife.

Somos, pois, em materia de imprensa, e pela fatalidade das condições geographicas, — como são os parahybanos e os riograndenses do norte — tributarios de Pernambuco. A grande imprensa das Alagôas é a pernambucana. A imprensa local é meramente subsidiaria. Ainda assim, existem em Maceió, embora lutando contra as maiores difficuldades, quatro jornaes diarios, sem contar o "Diario Official".

Contra esta concorrencia não ha esforço que vença. De modo que o apparecimento e o desapparecimento de um jornal em Maceió constituem factos banaes, que sempre se verificaram em todos os governos. Meus adversarios costumam citar os nomes dos que cessaram sua publicação quando era eu o governador; mas, como me accusam de má fé, não citam os que appareceram durante esse mesmo periodo de tempo.

O que ha, pois, a verificar é se os desapparecidos fecharam suas portas em virtude de um acto de violencia do governo ou se em consequencia da vida penosa que tinham.

Vamos aos factos.

Durante o periodo de meu governo, e logo nos primeiros mezes cessaram sua publicação em Maceió tres jornaes: a "Noite", o "Diario da Manhã" e o "Correio da Tarde". Todas essas folhas haviam recebido com sympathia minha investidura no poder, apoiando os actos da administração. Vê-se, assim, que eu não tinha nenhum interesse em que ellas fossem supprimidas.

Mas posso, a respeito do desapparecimento de cada uma, lembrar as circumstancias em que deixaram de circular e que tornam patente a calumnia de que sou victima.

Quanto á "Noite", houve um facto notorio, que é desnecessario lembrar nas Alagôas, mas certamente mal conhecido fóra daquelle Estado. Um dia, fui procurado no Palacio do Governo pelos drs. Manoel e Alvaro Oiticica, pessoas com quem eu não tinha ainda a satisfação de manter relações. Apezar da hora impropria, pois, encerrado o trabalho, já o governador se encontrava em seus aposentos, attendi-os promptamente. Vinham ambos relatar-me que o dr. Balthazar Mendonça, advogado e director da "Noite", achando-se em um dos cartorios da cidade, fôra inopinadamente aggredido pelo respectivo tabellião, filho de meu antecessor, e que, sentindo-se aggravado, deliberara o mesmo doutor ausentar-se das Alagôas e, em consequencia, cessar a publicação de sua folha. Os drs. Manoel e Alvaro Oiticica perguntavam-me qual era minha attitude, deante do facto.

Respondi-lhes que iria tomar todas as providencias que me parecessem acertadas e mais as que o dr. Balthazar Mendonça julgasse convenientes para sua segurança pessoal e a continuação do apparecimento da "Noite".

Com effeito, mandei chamar immediatamente o 1º delegado de policia da capital, dr. Manoel Buarque, e ordenei-lhe que naquelle mesmo instante fosse á residencia do dr. Balthazar Mendonça e o ouvisse, em auto de perguntas, recebendo assim sua queixa contra o tabellião e iniciando o respectivo processo. Aos drs. Manoel e Alvaro Oiticica accrescentei que, sem embargo de ser o aggressor filho de um amigo a quem eu devia consideração e apreço, se adoptariam contra elle todas as medidas que decorressem do recebimento da queixa do offendido. Concluindo, solicitei-lhes que, de minha parte, se entendessem com o dr. Balthazar Mendonça e o demovessem de sair do Estado, uma vez que eu lhe assegurava as garantias que lhe fossem indispensaveis e que elle mesmo poderia especificar.

O dr. Balthazar Mendonça, procurado pela autoridade policial, recusou-se a formular sua queixa, na fórma da lei, e não quiz tão pouco prestar declarações em auto de perguntas. Mais tarde, os drs. Manoel e Alvaro Oiticica voltaram a procurar-me, para darem por finda sua ingerencia no caso, pois o dr. Balthazar Mendonça estava no proposito inabalavel de mudar-se do Estado, o que realmente fez, indo residir e advogar no Recife.

Fiquei profundamente contrariado com esse desfecho, porque tive a impressão de que o dr. Balthazar Mendonça duvidára da lealdade de minhas affirmações e da sinceridade de minhas providencias. Mas veiu-me mais tarde a convicção do contrario, por dois motivos: primeiro, porque, havendo fundado no Recife o jornal o "Norte", o dr. Balthazar Mendonça escreveu varios editoriaes de franco applauso sobre a politica e a administração do Estado; segundo, porque, depois de concluido o periodo de meu governo, tive a satisfação de receber sua visita, por duas ou tres vezes, no Recife, em minhas habituaes permanencias naquella cidade.

Não fui, portanto, eu quem fechou a "Noite". Não fui eu, porque o digo; não fui eu, porque nunca o disse o dr. Balthazar Mendonça.

Teria fechado eu o "Diario da Manhã"?

Relembremos os factos.

O "Diario da Manhã", por motivos politicos, não apoiara minha candidatura a governador; combatera innumeras vezes minha acção politica, por causa de minha solidariedade com meu antecessor. Iniciado, porém, o periodo do meu governo, declarou que passaria a julgar-me em face de meus actos. Acabou apoiando e louvando francamente a nova administração. Nesse jornal, escrevia o grande e saudoso alagoano dr. Leite e Oiticica, ex-senador federal, membro da Constituinte Republicana, cuja amizade eu haveria depois de ter a honra de cultivar, até sua morte. Era director da folha o dr. Francisco Oiticica Filho, com quem egualmente, como com toda sua digna familia e, particularmente, com meu prezado amigo dr. Manoel Oiticica, estreitei relações.

Por tudo isto, que interesse teria eu no desapparecimento de um jornal que me apoiava e que era propriedade de amigos meus? Mas o "Diario da Manhã" desappareceu. Desappareceu de modo como vou relatar.

Um dia, o dr. Francisco Oiticica Filho foi apresentar-me suas despedidas, por estar de mudança para o Rio.

— E o jornal? perguntei-lhe.

— O jornal, respondeu-me, cessará sua publicação. Nós o tinhamos não como negocio, mas como instrumento de combate em favor de nossas idéas de governo. Como negocio, elle seria mão, porque sempre constituiu para nós uma fonte de despesas, sem nenhum lucro commercial; como instrumento de nossas idéas, elle já não possue objectivo, pois nossas idéas estão sendo praticadas agora, no governo do Estado. Assim, continuava elle, eu, meu pae e meus irmãos deliberámos fechar o "Diario da Manhã", que só reabriremos se um dia chegarmos á convicção de que seu governo se afasta das normas que nos levaram a applaudil-o.

O "Diario da Manhã" nunca mais voltou a publicar-se. O dr. Francisco Oiticica Filho vive hoje no Rio, é advogado militante, faz parte do corpo de consultores juridicos da Equitativa, poderá contestar-me, se não estou contando a verdade.

Finalmente, desappareceu tambem, dentro do periodo de meu governo, o "Correio da Tarde". Era jornal sympathico não só ao governador como aos amigos politicos do governador. Algum tempo depois, passou a fazer-me certas restricções, que, aliás, não cheguei a conhecer em seus pontos precisos, porque eram sempre vagas e ambiguas. Mais tarde, deixou-me de mão e entrou a preoccupar-se com a pessoa e a situação politica do meu antecessor, para o qual tambem já não existiam na folha as antigas e habituaes amenidades.

Um bello dia, por interpostas pessoas, que me procuravam em nome do director do jornal, vim a saber que, no governo anterior, o papel necessario á confecção do "Correio da Tarde" era fornecido pela Imprensa Official e que, além disto, um contratante de fornecimentos para o Estado, filho do governador, de ordem deste, dava mensalmente ao mesmo director a gratificação de oitocentos mil réis, sem o que o jornal não poderia publicar-se. Como tudo isto cessára com o novo governo e o filho do ex-governador, apezar das promessas, nada fizera para que a situação continuasse a ser a mesma, elle, director do "Correio da Tarde", esperava que eu resolvesse o caso.

Respondi: quanto ao papel, que a Imprensa Official não poderia desviar para fins diversos o material que recebia; quanto á mensalidade de oitocentos mil réis, que eu não possuia filho varão e que de minhas filhas nenhuma era ainda maior ou emancipada, não estando, assim, nas condições de dispôr daquella importancia para com ella presentear tão prestante e necessitado cavalheiro.

E o "Correio da Tarde" desappareceu, por falta de papel e de mensalidade.

Reside ainda em Maceió o dr. Amphiloquio Mello, director da Imprensa Official no governo de meu antecessor. Elle que diga se o director do "Correio da Tarde" mentia, quando affirmava que recebia para seu jornal fornecimentos de papel de uma repartição do Estado, de ordem directa do governador.

E' certo que o tal director, indo depois para o Recife, explorar a industria, que lhe parecia então propicia, do rompimento do senador Borba com o governador Sergio Loreto, publicou a meu respeito uma série de calumnias, inclusive a de que eu lhe mandára administrar uma garrafa de oleo de ricino, que elle engulira, em homenagem ás minhas violencias e ao poder de oppressão que ellas exerciam sobre o espirito dos martyres das liberdades. Mas esse jornalista, — que, aliás, só merece tal nome porque a imprensa não está,

(Continúa na 6ª pagina)

VIDA LITERARIA

O CENTENARIO DA "REVUE DES DEUX MONDES"

Foi commemorado ante-hontem na Sorbonna, com uma sessão solenne a que compareceram representantes de todos os povos cultos, o primeiro centenario da "Revue des Deux Mondes". Presente á reunião o embaixador do Brasil, sr. Souza Dantas, falou em nome do seu paiz, lembrando a actuação benefica do famoso quinzenario, especie de pombo-correio que leva da França, ha um seculo, a todo o planeta, as ultimas creações do genio nacional. Tornada universal, a publicação fundada por Mauroy e Ségur Dupeyron constitue, hoje, um patrimonio do mundo civilizado. E foi essa circumstancia que alliou a politica ás letras, para a commemoração do dia 15, de que nos dão noticia os telegrammas.

Para a literatura e pela influencia que sobre ella exerceu a revista hoje centenaria, o apparecimento desta é, contado de 1º de fevereiro de 1831, dia em que François Buloz, associado a Auffray, lhe assumiu a direcção. Porque é a Buloz, na verdade, que ella deve a sua prosperidade, a sua efficiencia, o seu prestigio crescente nas letras na politica e na sociedade franceza, durante quasi meio seculo.

A critica historica, ao estudar a vida victoriosa da "Revue des Deux Mondes", encontra-se, naturalmente, deante de uma duvida inicial: a origem da sua prosperidade. Em 1831, a França sentia os effeitos mais intensos de uma renovação literaria e de uma revolução politica. A geração de 1830, que lançára o romantismo, puzera a literatura em estado de effervescencia. Os effeitos do movimento de julho faziam-se sentir no dominio das idéas. Tudo contribuia, numa conjuncção das circumstancias, para fazer triumphar um periodico dedicado á divulgação das idéas bellas e uteis. Não eram poucos, todavia, os que a isso se propunham. Por esse tempo eram publicados em Paris "La Revue Française", dirigida por Guizot e de Broglie; "Le Mercure du XIX.e Siècle"; "La Revue Encyclopedique", "La Revue de Paris" e "Le Globe", cuja feição lhe dava caracter mais literario do que politico. Nenhum delles, entretanto, exerceu sobre as letras influencia tão decisiva como a publicação de Buloz, — facto esse que deixa patente a sua admiravel capacidade de administrador.

François Buloz foi, assim, o typo ideal do arregimentador de intelligencias. Antigo typographo e, mais tarde, revisor, foi com esse caracter de technico das industrias graphicas que Auffray, tambem antigo typographo, lhe offereceu sociedade na "Revue des Deux Mondes", cujo titulo pretendia adquirir. O quinzenario de Mauroy e Dupeyron, que se subintitulava "Journal des Voyages", perecia após um anno de pouco de existencia. Acceita a proposta de Auffray, fez-se a sociedade, cujo contrato estipulava que Buloz teria cem francos por mez, e dois francos de gratificação por assignatura annual. Um anno depois o espirito absorvente de Buloz forçava Auffray a abandonar o terreno, deixando-lhe em mãos a revista. Precisando de capitaes para desenvolver as suas officinas, o antigo typographo e revisor admitte como socios capitalistas os irmãos Bonnaire, filhos do Barão Bonnaire, prefeito no Primeiro Imperio. E a revista com o dinheiro dos Bonnaire e as relações literarias de Buloz, seguiu, victoriosa, o seu destino.

A gloria de François Buloz, que conduziu a "Revue des Deux Mondes" á condição de primeira publicação do seu genero, provém desse modo, inteira, do seu tacto commercial. Mediocre de cultura e de talento, elle adivinhava, no entanto, onde estavam os portadores das qualidades que lhe faltavam. Certo, o seu objectivo não consistia em dar á França bons escriptores, mas em dar á sua empresa boas finanças. Uma coisa dependia, porém, de outra. Dahi o seu cuidado em attrair para a redacção da rua das Bellas Artes as mais prestigiosas figuras do tempo, como Sainte-Beuve, Alexandre Dumas, Gustave Planche, Cousin, Augustin Thierry, Vigny, Balzac, Merimée e Guizot, e a affabilidade paternal com que deu acolhida a principiantes como George Sand, Musset e Jules Simon, que foram, póde-se dizer, legitimas creações de Buloz. Mais tarde, quando a Revista se tornou o quartel-general das letras francezas, adquire o antigo socio de Auffray "La Revue de Paris", refugio até então dos seus inimigos, que eram os amigos que com elle se incompatibilizavam. E transforma-a em um viveiro de talentos jovens, em um campo experimental da literatura. Para chegar á "La Revue des Deux Mondes" fazia-se mistér um estagio nas columnas de "La Revue de Paris".

Os contemporaneos desse homem pratico teceram em torno delle uma legenda antipathica, visando diminuil-o no conceito da posteridade. Para elles, Buloz era um individuo ignorante e grosseiro, explorador profissional do talento alheio. E não é essa a conclusão que se tira da sua correspondencia, e, ainda menos, do depoimento de alguns dos seus amigos. A geração literaria que floresceu de 1830 a 1860 foi, como todo agrupamento de espiritos brilhantes, irrequieta e indisciplinada. Eram na sua maior parte bohemios, irregulares na vida aquelles que a constituiam. Dumas pae e Balzac eram os seus dois expoentes mais caracteristicos. Perdularios de talento e de ouro, não havia dinheiro que lhes bastasse. Buloz, pelo contrario era organizado, sereno, methodico. "Comme il était dur pour lui même, — escreve a sua neta, Marie-Louise Pailleron, — il n'admettait chez les autres ni fatigue ni découragement, il ne comprenait pas la paresse". Dahi, da divergencia no systema de conduzir a vida, os processos que contra elle moveram Dumas, Balzac, George Sand, e o rompimento com Sainte-Beuve, que transformou, para isso, uma questão de moral domestica em uma questão de dinheiro. Os escriptores olhavam os seus contratos com a "Revue des Deux Mondes" como papeis insignificantes; Buloz olhava-os como documentos commerciaes. Pagava o preço estipulado por uma obra; o autor não lhe entregava os manuscriptos. E vinha o processo, que era, ás vezes, o unico meio de que dispunha para se desobrigar com os assignantes da obra annunciada. O caso de Balzac é typico. Tendo contratado com Buloz a publicação, na revista, do seu romance "Seraphita", recebeu o escriptor mil e setecentos francos, entregando os primeiros capitulos. E desappareceu após a entrega dos primeiros capitulos. De regresso do estrangeiro, fez novo contrato para novo romance. Recebe dois mil e quinhentos francos. E parte, de novo, sem dar qualquer satisfação a Buloz.

O incidente com Sainte-Beuve é, talvez, mais interessante, como documento, que é, do caracter do famigerado critico e pensador. Para maior facilidade da administração, François Buloz residia com a familia no mesmo predio em que funccionava a redacção da revista. Acolhedora e intelligente, Mme. Buloz recebia sem etiqueta os escriptores da época, frequentadores do escriptorio do seu marido. E entre estes Sainte-Beuve, collaborador mais antigo do quinzenario, cujo maior prazer consistia em fazer-se intimo das senhoras. "E'trange physionomie de chanoine spirituel, un peu concupiscent, étrange physionomie et insaisissable; face pleine, rasée, rusée, petits yeux pétillants de malice, fureteurs, pénétrants, sous des sourcils roux embroussaillés, crane recouvert de cette éternelle calotte de vélours noir que sa main pétrit sans cesse; voilà Sainte-Beuve agé" — descrove a neta de Buloz. Não obstante esse physico pouco attraente, a sua maior paixão, ao lado da que nutre pelos livros, é a intimidade das mulheres honestas, para penetrar-lhes, aos poucos, o coração descuidado. Habil, gentil, maneiroso, faz-se confidente de cada uma, captando-lhe a confiança, a amizade, até conseguir, della, a cumplicidade no peccado. Sabia-se feio, quasi repugnante. Mas o espirito supprira, com accentuada vantagem, o que a natureza lhe negára á figura. Na mocidade, quando é ainda o romantico Joseph Delorme, o Amaury de "Volupté", o physico põe em maior relevo as armas da intelligencia. "Melancolique, le nez trop long, mais le front intelligent, réfléchi, presque soucieux, déjà creusé d'un pli, le bas du visage dans une haute cravate" — eis o retrato que delle nos dá um biographo. E' por esse tempo que, procedente da provincia, chega a Paris uma sobrinha de Mme. Buloz, senhora casada e de excepcional formosura. Dias depois insinua-va-se Sainte-Beuve como um dos seus intimos, visitando-a com alarmante assiduidade, e de tal maneira, que, ao fim de algumas semanas, o marido da joven provinciana apresenta a Buloz uma queixa contra as liberdades do seu amigo, que ameaça, com os seus modos e palavras, a continuidade da sua felicidade conjugal. "Un jour — conta o director da "Revue des Deux Mondes", nas suas notas intimas, — devant moi et devant quelques autres redacteurs, il se mit à faire le petit Lovelace, e alla jusqu'à... se vanter grossierement. Blessé du mauvais ton, et plus encore de l'intention que je lui supposai, de faire allusion aux inquietudes qu'il avait causées à mon parent, et de perdre ainsi de reputation cette femme, eût-il ou non réussi à la séduire, je l'accablai de sarcasmes sur sa laideur, sa chétive personne, etc. Il sortit furieux, pour ne plus revenir". E Buloz accrescenta: "Du reste, il avait eu le front de nous dire ici à moi et à d'autres, que les lettres de Mme. de... dans son roman de "Volupté" n'etaient autres que celles de Mme. Hugo". Não podendo justificar publicamente o seu rompimento com a Revista, faz Sainte-Beuve constar, por toda a parte, que este fôra determinado por assumpto commercial, como portador, que era, de acções no valor de dois mil francos.

E' a François Buloz que se deve, egualmente, a approximação de Musset e George Sand. E' elle o seu confidente, o espirito sereno que, intervindo opportunamente, impede que se transformem em escandalos maiores as loucuras de um e outro. E' a elle que recorrem os dois, nas suas difficuldades financeiras. E' elle que, forçando Musset ao trabalho, impede a dispersão do seu talento. E' elle que lhe dá o logar de bibliothecario no Ministerio do Interior. E' elle, finalmente, que fornece a George o dinheiro para a compra de uma caveira, cofre macabro em que ella deve guardar a ultima carta de amor e de desespero que lhe escrevera o poeta.

"La Revue des Deux Mondes" e, com ella, o seu director, representam, assim, de 1831 em deante, a maior força coordenadora de que a França dispoz no dominio literario. Ella reune os pensadores, e dissemina as idéas. Dependendo os seus lucros, pelo contrato com Auffray, dos assignantes que venha a obter, emprega o maximo do seu esforço na divulgação da Revista no estrangeiro. Emissarios seus partem para a Russia e para a America. E o resultado é tornar-se o quinzenario, dentro de pouco tempo, a publicação periodica européa de mais vasto prestigio internacional. Contribue para isso, ainda mais, a feição conservadora. Basta dizer que o papel da capa, é, em 1929, o mesmo, na côr e na espessura, de 1829.

No Brasil a sua influencia foi assignalavel, principalmente, no Segundo Imperio, quando Pedro II aconselhava a sua leitura a todos os homens de governo. Exagerando essa preferencia do Imperador, o conselheiro José Antonio Saraiva confessava, mesmo, que não lia livros nem jornaes, contentando-se com a de "La Revue des Deux Mondes". Levado o caso ao conhecimento do monarcha, é corrente que este applaudira a discreção mental do estadista de Pojuca.

— E' quanto basta, — declarou o soberano.

Quem lê os annaes das nossas duas casas de parlamento, de 1850 a 1880, encontra, a cada passo, referencias á revista de Buloz. Dispondo de collaboradores internacionaes, ella dava noticia de tudo que occorria fóra da França, tornando-se, dessa maneira, uma especie de correio das nações. Cada numero seu valia por um codigo de novidades politicas.

O deslocamento, que se vem operando, da leaderança do mundo intellectual da França para os paizes de origem saxonica, têm contribuido para que "La Revue des Deux Mondes", com o seu feitio conservador, não seja mais, para nós, o unico seminario de idéas cosmopolitas. Mas é, ainda, a mais preciosa das tradições, que precisamos honrar e respeitar.

Conta o sr. Aloysio de Castro no seu discurso de posse na Academia Brasileira de Letras, que, atravessando, um dia, quando estudante, ao lado de Machado de Assis, os antigos quarteirões que separavam o Ministerio da Viação da Faculdade de Medicina, exclamára, de subito, referindo-se áquella edificação secular:

— Que casas feias!...

Machado ergueu os olhos, fitou os solennes telhados em bico, e desculpou, com tristeza:

— São feias, são; mas, são velhas...

A "Revue des Deux Mondes" hoje centenaria, não tem o aspecto luxuoso, as illustrações a fogo e ouro das modernas revistas allemãs e americanas. Mas vale mais do que ellas, porque representa um seculo de existencia proficua, de actividade fecunda no dominio das idéas, e, com isso, de serviços á fraternidade humana, á belleza da vida, á gloria da civilização.

HUMBERTO DE CAMPOS

O fuzilamento do sargento Aquino

Absolvido o accusado desse barbaro crime, foi preso o auxiliar de accusação

Foi um crime de sensacional repercussão o fuzilamento em Corumbá, Matto Grosso, do sargento do Exercito Antonio Carlos de Aquino.

O macabro acontecimento occorreu a 27 de março de 1925 e do inquerito policial militar a

Sargento Antonio Carlos de Aquino, fuzilado em Corumbá

que se procedeu constou que o desgraçado inferior fôra assassinado covarde e hediondamente.

Eis como a viuva da victima narrou o grande crime segundo o processo:

— "O meu marido servia no Exercito havia 23 annos, gozando da estima geral dos commandantes e da confiança dos superiores, tanto assim que quando o batalhão se ausentava do quartel para qualquer missão era elle quem ficava guardando o material.

No dia 27 de março de 1925 houve uma revolta no quartel do 17, onde meu marido servia. Essa revolta se prendia só á falta de pagamento de etapa, que os soldados não recebiam, estando em grande atrazo.

O movimento durou horas, ficando logo tudo resolvido sem conflicto. O capitão Luiz de Oliveira Pinto prendeu então meu marido e outro sargento, resolvendo fuzilal-os immediatamente.

Não houve intervenção que pudesse valer aos dois condemnados. Formada a escolta sob o commando do sargento Pecora, os infelizes foram arrastados para o pateo do quartel, que fica á margem do rio Paraguay.

Neste momento, o outro sargento [illegible] para o capitão Oliveira Pinto, que assistia ao cumprimento de suas ordens:

— "Sr. commandante: deixe-me mudar de roupa. Eu não quero ser fuzilado com a farda do Exercito Brasileiro".

Attendido, na occasião em que saia para mudar de roupa, conseguiu galgar, correndo vertiginosamente, o barranco do rio, atravessar este a nado e desapparecer na matta, sem que delle se tenha tido até hoje alguma noticia certa.

O meu marido, porém, ficou. Furioso com a fuga da outra victima, o capitão Pinto mandou que o sargento Pecora manobrasse immediatamente o fuzilamento.

O sargento Pecora, porém, não teve coragem e deixou cair a arma. Então, o capitão Pinto, em pessoa, commandou a escolta que assassinou o meu infeliz marido.

A população da cidade revoltou-se com o facto. Alguns jornaes reclamaram e o governo mandou o dr. Chagas apurar o caso. O dr. Chagas chegou aqui fardado de coronel, dizendo-se auditor de guerra e abriu inquerito.

Chamado o sargento Pecora para depor, este contou o facto como se passou, mas o dr. Chagas lhe disse:

— "Rapaz, você se compromette com essa historia. E' melhor dizer que o homem morreu no combate".

E mandou o sargento assignar um papel que já estava escripto, papel que o sargento realmente assignou receando as ameaças que lhe foram feitas.

Foi assim o tal inquerito. No final, o crime ficou impune, eu estou na miseria com tres creanças e o capitão Pinto foi promovido a major, por ter abafado uma revolução no quartel do 17".

O sargento Pecora está vivo. Deixou o Exercito e mora aqui em Corumbá. Se o governo der garantias elle está prompto para contar toda a verdade.

O JULGAMENTO DE LUIZ DE OLIVEIRA PINTO

Submettido a Conselho de Justiça, em Campo Grande, o réo foi absolvido.

Para que o publico tenha uma idéa do que foi [illegible] dessa absolvição, vamos relatal-a.

Mandado em paz e em liberdade a 5 de dezembro corrente, conforme já commentámos, teve elle como seu accusador o promotor ad-hoc da Justiça Militar, dr. Lauro Augusto de Figueiredo. Foi auxiliar da accusação, por parte da viuva, o dr. Honorio Bezerra Cavalcante, capitão-medico [illegible] pelo presidente do Conselho. Entretanto, foi advogado do réo o tenente Leoncio Ferraz, ajudante de ordens do general Aranha, commandante da circumscripção de Matto Grosso.

Quer dizer, num Conselho de Justiça, composto de officiaes subordinados ao referido general, o ajudante de ordens deste funccionou como advogado, pleiteando, sem duvida, a absolvição do réo o que se verificou.

Agora, o reverso da medalha tiberiana.

O capitão Honorio Bezerra Cavalcanti, porque protestou e apresentou-se como auxiliar de accusação, appellando da sentença foi preso por 30 dias, á ordem do general Aranha, commandante da circumscripção.

Todos esses factos já chegaram ao conhecimento do presidente da Republica, do ministro da Guerra e do Supremo Tribunal Militar.

* * *

O capitão medico Honorio Herondo Bezerra Cavalcanti, auxiliar da accusação, por parte da viuva do fallecido sargento Aquino, no processo contra o indigitado mandante do assassinato do actual tenente-coronel Luiz de Oliveira Pinto, que foi absolvido, [illegible] por 30 dias em Campo Grande, requereu, hontem, [illegible]

O requerente allega que na qualidade de advogado da viuva do sargento Antonio Carlos de Aquino, fuzilado em 27 de março de 1925, em Corumbá, publicou um aviso sob o titulo "O fuzilamento do sargento Aquino", [illegible] pelo presidente do Conselho [illegible] o seu protesto, contra a arbitrariedade daquelle official.

LEIAM AMANHÃ LEIAM AMANHÃ

«A BATALHA»

Matutino de combate, pelo povo, e contra as tyrannias

LEIAM AMANHÃ LEIAM AMANHÃ

8 paginas 100 réis

A SUCCESSÃO PRESIDENCIAL

O comicio de hontem, realizado á porta do palacio da Camara

COMO REPERCUTIU NO SENADO A PLATAFORMA DO SR. JULIO PRESTES

O SR. ANTONIO CARLOS NÃO VIRÁ AO RIO

Não tendo havido sessão na Camara, porque a maioria negou numero, os representantes liberaes decidiram fazer um comicio, ás portas dessa casa do Congresso. Assim, cerca das duas horas da tarde, as escadarias do palacio Tiradentes e a rua fronteira se encontravam repletas de populares, apezar da chuva que caia, aguardando a palavra dos oradores.

O primeiro a dirigir-se ao povo foi o sr. Adolpho Bergamini. Foi recebido com enthusiasticas acclamações. O representante do Districto começou dizendo que a maioria governamental, obedecendo a ordens do Cattete, impedia as sessões da Camara para seccionar contacto dos representantes do povo, dos porta-vozes da alma nacional com a opinião publica. Mas, a Alliança estaria em contacto com a população, trocando a tribuna parlamentar pela tribuna democratica da praça publica. Havia de realizar comicios por toda a parte para dizer, de viva voz, os seus objectivos, que, em resumo, são os de assegurar e defender a liberdade dos brasileiros, notadamente na escolha dos seus mandatarios, a começar pelo mais alto magistrado da Republica.

Criticou, rapidamente, a plataforma do sr. Julio Prestes, dizendo que esse documento é um bazar de elogios mutuos, onde a lisonja official, a gratidão da creatura ao creador, os logares communs, a hypocrisia e a mentira se misturam como peças desordenadas de um balaio de costura. Da nossa situação economica, é indice eloquente de incapacidade o fracasso do café; da nossa situação financeira, é prova de indecisão e insegurança o cambio desarvorado; da nossa situação politica, é demonstração viva de mentalidade feitoral a luta provocada pelo sr. Washington Luis. Se os problemas economicos, financeiros e politicos foram simuladamente tratados com evidente e escandalosa insinceridade, dos problemas moraes nem de leve cogitou o candidato do Cattete. E a amnistia? A amnistia reclamada pela familia brasileira, de norte a sul, de todos os recantos do paiz, exigida pela minoria parlamentar da tribuna do Congresso, pôz em cheque a decantada coragem do sr. Washington, o homem das "attitudes definidas e definitivas", levando-o á camouflage de informações que jámais serão prestadas ao parlamento. Que tenha ao menos a coragem de enfrentar a opinião publica, declarando-se contrario, radicalmente contrario á medida de apaziguamento dos espiritos, anciada pelo Brasil inteiro.

O candidato official, sr. Julio Prestes, segue as lições de seu preceptor politico: nem uma palavra sobre a amnistia na plataforma lida após, frisou o sr. Bergamini, ter o estomago empanturrado por um banquete opiparo, emquanto, quiçá na miseria, curtindo as maiores agruras, a nostalgia da patria, no exilio se contorcem os nossos irmãos, que expiam o nobilitante crime de terem vertido seu sangue em pról da redempção da Republica.

O sr. Bergamini, dizendo que a Alliança fizéra da amnistia o de outros problemas moraes os mandamentos inscriptos no manifesto de 20 de setembro, orientadores da cruzada civica em que se empenha, emquanto que os reaccionarios governistas atirarão á nação um programma que era uma affronta á consciencia, um achincalhe aos sentimentos de brasilidade, entregou o eleitorado altivo da capital da Republica e das demais unidades da Federação o triumpho magnifico da causa que o empolga, reafirmando que a victoria não será de individuos, mas exclusivamente de principios e idéas. E concluiu, lembrando um hymno de tradições liberaes de Minas, de cujas montanhas, pelo [illegible] Andradas que preside os seus destinos, partiu o brado inicial, que repercutiu gloriosamente por todo o ambito do Brasil.

Seguiu-se com a palavra o sr. Baptista Luzardo. Foi tambem applaudido. O representante gaucho pôz em realce, verberando-a, a violencia praticada, na vespera, pela Mesa da Camara, para favorecer sobretudo os interesses do Cattete. Frisou que a Alliança não começou na campanha, [illegible] principios consignados no manifesto da convenção de 20 de setembro e concluiu asseverando que, sejam quaes forem os obstaculos, os liberaes irão até o fim, em qualquer terreno.

A esse tempo, a chuva era copiosa. O deputado gaucho encerrou o comicio, [illegible] circumstancia, convidando o povo para novo meeting, hoje, no mesmo local, [illegible] sessão na Camara. E, pittorescamente, rematou: "Designo para o proximo comicio a mesma ordem do dia".

PRESIDENTES DE ESTADO E POLITICOS RECEBIDOS, HONTEM, NO CATTETE

Os srs. Affonso Camargo, presidente do Paraná, e Alfredo Moraes, presidente de Goyaz, estiveram, hontem, no Cattete, tendo sido recebidos pelo presidente da Republica.

Foram tambem recebidos por s. ex. os senadores Aristides Rocha e Costa Rego e os deputados Theodoro Sampaio, Monteiro de Souza, Hermenegildo Firmeza, Manoel Theophilo, Luz Pinto, Pedro Moreira, Belisario Souza, Atalibe Leonel e Valois de Castro, e o sr. Ascendino Cunha.

O SR. JULIO PRESTES ESTEVE NA CHEFIA DA POLICIA

Em visita de cumprimentos ao dr. Coriolano de Góes Filho, chefe de Policia, esteve hontem no Departamento Central de Policia o sr. Julio Prestes, presidente do Estado de S. Paulo, que foi acompanhado do seu secretario, dr. Lazary Guedes.

A VOLTA DO GOVERNADOR DA BAHIA

O sr. Vital Soares, governador do Estado da Bahia e candidato á vice-presidencia da Republica no proximo quatriennio, regressa á S. Salvador depois de amanhã, a bordo do "Commandante Ripper", o mesmo vapor no qual viajou para esta capital.

A colonia bahiana convida os amigos e admiradores e os conterraneos em geral do sr. Vital Soares, para a homenagem que lhe prestará por occasião de seu embarque.

UMA MANIFESTAÇÃO OPERARIA AO SR. JULIO PRESTES

O bloco operario constituido pelas Associações: União dos Operarios Estivadores, União Beneficente de Chauffeurs, Sociedade dos Carroceiros e Classes Annexas, Sociedade dos Carpinteiros Navaes, Sociedade Resistencia dos Trabalhadores dos Trapiches de Café, Sociedade dos Trabalhadores do Carvão e Mineral, União dos Operarios Municipaes, União dos Ferradores, Sociedade dos Lavradores do Districto Federal, União dos Trabalhadores do Caes do Porto, Sociedade dos Motoristas Navaes, [illegible] do Brasil, a União dos Carregadores de Carrinho de Mão, offereceu ao sr. Julio Prestes, um pergaminho no qual se achava impressa uma mensagem de solidariedade e de apoio á sua candidatura á suprema magistratura da Nação.

O sr. Julio Prestes agradeceu a manifestação que os operarios lhe faziam por quanto que tinha na mais alta conta a solidariedade dos operarios da capital da Republica, ficando os manifestantes certos de que, victoriosa a sua candidatura, não se esqueceria do apoio que lhe estão prestando.

Em nome da Congregação Operaria falou o Bispo d. Mamedo.

O DR. JULIO PRESTES NA PREFEITURA

Esteve hontem na Prefeitura o dr. Julio Prestes, que, não encontrando o prefeito, deixou a s. ex. suas despedidas.

OS DEBATES NO SENADO

A sessão do Senado, hontem esteve animada.

O primeiro orador foi o sr. Irineu. Começou dizendo que o sr. Washington Luis, havia traçado o programma mais complexo que ainda se viu nas administrações do Brasil no novo regimen. Passou a elogiar, depois, a plataforma do sr. Julio Prestes, sobretudo na parte referente ao Districto Federal. Demora-se em salientar a promessa feita por aquelle candidato, de electrificar a Central, referindo, a proposito, o logro que o sr. Epitacio infligiu ao povo transaccionando um emprestimo para a realização dessa obra urgentissima e afinal não fazendo coisa alguma e gastando o mesmo emprestimo noutras iniciativas.

O sr. Irineu concluiu requerendo a transcripção da plataforma no "Diario do Congresso".

O sr. Vespucio de Abreu, falando em nome da Alliança, declarou concordar com o requerimento feito, por entender que todos os documentos, referentes á actual campanha politica deviam figurar nos "Annaes" do Poder Legislativo.

A seguir, o sr. Pires Rebello, assegurando não ter nada a oppôr ao pedido, achava, entretanto, que, ao lado da plataforma, deviam figurar alguns dos commentarios feitos em torno della.

Nessas condições, leu o editorial do "Correio da Manhã" e uma varia de outro matutino tecendo commentarios a respeito. Leu ainda um telegramma de São Paulo, narrando a situação economica e financeira daquelle Estado e salientou que o seu intuito era esclarecer bem o espirito do povo, afim de que este pudesse decidir entre as promessas do candidato e a realidade angustiosa do presente.

Accrescentou que o sr. Prestes precisaria ser um thaumaturgo para realizar tudo quanto promettia. E concluiu declarando que se tratava de promessas vãs. Entre um candidato como o sr. Getulio — disse — que é uma esperança e outro, que é um desengano, a nação não hesitaria.

Approvado o requerimento do sr. Irineu Machado, o sr. Pires Rebello pede a palavra para levantar uma questão de ordem qual a de saber se a mesa poderia funccionar apenas com tres membros, como estava funccionando.

Mas, antes do presidente lhe responder, o senador do Piauhy lê o manifesto que varios deputados subscreveram [illegible] publicado, protestando contra as violencias da maioria [illegible]. Terminada a leitura, o presidente da sessão esclarece que, sendo composta de cinco membros, a mesa podia perfeitamente funccionar com taes, que formavam a maioria.

O SR. JULIO PRESTES NO CONSELHO — A SUA PLATAFORMA INSERTA NOS ANNAES DA CASA

O sr. Julio Prestes esteve hontem no Conselho Municipal, em visita de cortezia aos intendentes e de agradecimento ao apoio que a maioria lhe hypothecou para o pleito de março.

O candidato official, que se fez acompanhar de seu secretario, o sr. Lazary Guedes, foi recebido no gabinete do presidente do Legislativo municipal pelos srs. Henrique Maggioli, Mario Barbosa, Corrêa Dutra, Dormmund Martins, Clapp Filho, Nelson Cardoso, Felippe Cardoso e Carneiro de Oliveira.

Durante a palestra, de cinco minutos, o sr. Dormmund Martins disse, palavra por palavra:

— "Se v. ex. cumprir a plataforma hontem lida no Automovel Club, será o maior presidente da Republica!"

O sr. Julio Prestes ensaiou um sorriso amavel.

E saiu.

Acompanharam-no até o automovel todos os intendentes.

Tambem esteve em palestra com o sr. Julio Prestes o deputado carioca sr. Machado Coelho, que então ali se encontrava.

Era intuito dos intendentes não effectuarem sessão, como uma prova de deferencia pela visita do sr. Julio Prestes.

Acabaram, todavia, realizando sessão diurna e até convocando uma nocturna...

O primeiro orador da sessão diurna foi o sr. Dormmund Martins, que fez uma apreciação da chegada do sr. Julio Prestes ao Rio, requerendo, no terminar o seu discurso, a inserção nos annaes, da plataforma do candidato official á presidencia da Republica.

Esse requerimento, á votação nominal requerida pelo sr. Mauricio de Lacerda, foi approvado por 17 votos contra os dos intendentes democraticos, revolucionarios e communistas.

O sr. Mauricio de Lacerda criticou a transcripção da plataforma do sr. Julio Prestes nos annaes do Conselho e fez [illegible] discurso do banquete do dia 17, qualificando o do sr. Rego Barros, de "discurso-foles"; o do sr. Mello Vianna, que não conseguira decifrar, tal o seu mysticismo, de "fórma rebuscada, pernostica, [illegible]"; e a plataforma do sr. Julio Prestes de "sem fórma, ou de fórma deploravel, sem coragem, sem brilho, sem expressão e sem lealdade".

O orador disse que o requerimento era um engrossamento, e [illegible], ironicamente, que se mandasse gravar em bronze as palavras do sr. Julio Prestes e affixal-as em cada sala do Conselho.

PRESENTES
VENHAM A' JOALHERIA
A NACIONAL
que acaba de receber o mais lindo sortimento em
NOVIDADES
Joias finas — Porcellanas — Crystaes — Pratarias — Relojoarias e Metaes
TUDO VENDIDO A
Preços sem precedentes
126, AV. RIO BRANCO
Esq. 7 de Setembro

MANIFESTAÇÃO EM JUIZ DE FO'RA, AO DR. ODILON BRAGA

Juiz de Fóra, 18 (Do correspondente) — Realizou-se, hontem, ás 8 horas da noite, a manifestação ao sr. Odilon Braga, falando nessa occasião o dr. José Bernardino e o sr. Gomes Filho, que exaltaram a personalidade do homenageado, ao lado da Alliança e a sua actuação como secretario da Segurança Publica. Agradecendo, o sr. Odilon entoou um verdadeiro e empolgante hymno á Republica, á Minas e á Alliança. Terminando, disse que tal manifestação devia dirigir-se principalmente ao presidente Antonio Carlos, que predestinado, se tornou apostolo feliz e inspirado "dessa campanha, que com o imperio dos principios democraticos, tem como finalidade a regeneração dos costumes e a salvação da Republica". O secretario da Segurança louva o civismo do povo de Juiz de Fóra, em cujo contacto formou o seu caracter, tendo passado em seu seio a juventude de estudioso. Perorando, concita o mesmo povo a propaganda da Alliança e de seus candidatos, de modo que, em 1º de março, compareça em massa ás eleições.

O discurso do dr. Odilon era de momento a momento interrompido por applausos e vivas á Alliança, Getulio Vargas, João Pessoa, Antonio Carlos, Olegario Maciel, Pedro Marques, Affonso Penna e Wenceslão Braz.

ADHESÃO DO P. R. DE ITAPECERICA

Bello Horizonte, 18 (Do correspondente) — O Partido Republicano de Itapecerica, fundado e dirigido durante 30 annos pelo fallecido parlamentar Lamounier Godofredo e presidido actualmente pelo chefe politico Lincoln Ribeiro, acaba de lançar manifesto adherindo á Alliança e ao P. R. M.

A Alliança continua obtendo adhesões, organizando-se por toda a parte comicios populares.

O SR. GETULIO VARGAS ESTA' A CHEGAR, DE AVIÃO

São Paulo, 18 (Havas) — O "Estado de São Paulo" publica o seguinte telegramma que recebeu do sul do paiz:

"*Porto Alegre*, 17 — Até o fim desta semana ou no começo da proxima, o sr. Getulio Vargas, seguirá de avião para o Rio de Janeiro, afim de lêr a sua plataforma politica como candidato da Alliança Liberal á presidencia da Republica.

"O sr. Oswaldo Aranha assumirá interinamente o governo do Estado, e o sr. Florencio de Abreu, chefe de policia, irá para a secretaria do Interior."

HONTEM
14326 . . 50 CONTOS
vendido no
CENTRO LOTERICO
HOJE
100 CONTOS por . . 25$000
50 CONTOS por . . 4$500
AMANHÃ
200:000$000
100:000$000
100:000$000
Depois de amanhã
Mil Contos de Réis
Por 100$000
CENTRO LOTERICO
TRAVESSA DO OUVIDOR, 9
(C 13873)

O SR. AFFONSO PENNA JUNIOR VEM AO RIO

Bello Horizonte, 18 (A. B.) — O sr. Affonso Penna, de regresso da sua viagem a Santa Barbara, seguirá amanhã para o Rio de Janeiro, onde permanecerá até o fim do mez.

Na sua volta a Bello Horizonte, o sr. Affonso Penna retomará os trabalhos da direcção do Partido Republicano Mineiro.

NÃO SE SABE QUANDO O SR. ANTONIO CARLOS VOLTARA' A BELLO HORIZONTE

Bello Horizonte, 18 (A. B.) — Ainda não se sabe quando estará de novo nesta capital o senhor Antonio Carlos, que se acha actualmente na Fazenda da Floresta, no municipio de Juiz de Fóra.

54
A — ALFAIATARIA GUANABARA — da Rua da Carioca, 54 — tem sempre authenticas casemiras inglezas, francezas, allemãs e americanas. (3720)

O SR. JULIO PRESTES COM HONRAS DE MARECHAL DO EXERCITO

São Paulo, 18 (A. B.) — O general Hastimphylo de Moura que acompanhou o sr. Julio Prestes ao Rio, em caracter particular, com previo assentimento do ministro da Guerra, e a convite do presidente paulista, regressou hoje pelo nocturno de luxo.

Na estação Norte aguardavam-no o coronel Palimercio de Rezende, chefe do estado-maior do commando da Região, o coronel Juviniano Brandão, commandante geral da Força Publica e officiaes do exercito e da nossa milicia, além de pessoas de sua familia.

A respeito da attitude do general commandante da 2ª Região Militar em relação á situação politica, que teria influido no sentido do comparecimento da officialidade do exercito ao embarque do sr. Julio Prestes, sabbado ultimo, explica-se que o presidente do Estado tem, dentro do territorio deste, de accordo com os regulamentos militares, honras de marechal do Exercito brasileiro.

Assim, a officialidade teria comparecido ao embarque do chefe do Executivo Paulista, seu superior hierarchico, e não ao do candidato politico á successão presidencial.

O nome do general Hastimphylo de Moura, é apontado como candidato do sr. Julio Prestes no posto de ministro da Guerra, no caso da victoria do presidente paulista.

COMO SERA' RECEBIDO EM S. PAULO O SR. JULIO PRESTES

São Paulo, 18 (Havas) — Sexta-feira proxima, deve regressar do Rio de Janeiro, em trem especial, o sr. dr. Julio Prestes, candidato da Convenção Nacional á presidencia da Republica.

Prepara-se, em sua honra, grande manifestação.

Irão esperal-o, na *gare* do Norte, commissões das duas casas do Congresso, do Tribunal de Justiça, do Tribunal de Contas e do Corpo Consular, altos funccionarios do Estado, delegações do commercio, industria e casas bancarias, alumnos dos cursos primarios e secundarios, associações esportivas, escoteiros.

Tropas do Exercito e da força publica formarão em toda a extensão da Avenida Rangel Pestana. Tomará tambem parte na recepção uma esquadrilha de aviões da policia.

O cortejo presidencial percorrerá o centro da cidade, acompanhado de todo o mundo official.

Na estação do Norte, tocarão duas bandas de musica, e diversas outras vão ser espalhadas pela cidade, que será toda embandeirada.

São Paulo, 18 (Havas) — O "Palestra Italia" convida todas as associações italianas para uma reunião, hoje, ás 21 horas, na sua séde, afim de se deliberar sobre as grandes homenagens a serem prestadas ao sr. dr. Julio Prestes, presidente do Estado, por occasião do seu regresso a São Paulo.

OMEGA
a hora certa para toda a vida
(1968)

MIL CONTOS por 100$000
Centro Loterico, T. Ouvidor, 9
(C 13875)

Os titulos dos emprestimos francezes de 1920

Paris, 18 (Havas) — Os titulos dos emprestimos francezes de 1920, juros de 5 e 6 °|°, foram cotados, hoje, na Bolsa, a 128 francos 75 centimos e 103 francos 90 centimos, respectivamente.

Vitrines na Avenida
Alugam-se no melhor ponto da Avenida Rio Branco
Ver e tratar na agencia deste jornal, á Avenida Rio Branco, esquina da Rua do Ouvidor. (Antiga Casa Colombo).

O embaixador Bernardo Attolico e o nuncio apostolico monsenhor Aloisi Masella regressaram, hontem, da Italia, a bordo do "Giulio Cesare"

S. S. O PAPA ENVIOU SUA BENÇÃO AOS BRASILEIROS

Um missionario greco-catholico — O presidente da L. Van Bokkelen Inc. falou-nos das frutas brasileiras nos mercados europeus

Após rapida e magnifica viagem chegou ao Rio, ao amanhecer de hontem, o "Giulio Cesare", procedente de Genova e com destino aos portos platinos.

Viajaram a seu bordo para o Rio muitos passageiros e é avultado o numero dos que nelle viajam para Santos, Montevidéo e Buenos Aires.

O EMBAIXADOR ATTOLICO

Após uma ausencia de tres mezes, que passou no seu paiz em gozo de férias, regressou ao

Embaixador Attolico

Rio o sr. Bernardo Attolico, embaixador da Italia acreditado junto ao governo do Brasil.

Veiu s. ex. reassumir as funcções do seu elevado cargo e no desempenho das quaes, pela sua distincção e cultura demonstrada, tem-se imposto á admiração e estima dos brasileiros e da laboriosa colonia italiana.

A recepção que o embaixador Bernardo Attolico teve ao desembarcar, foi bem mais do que uma prova do quanto é elle aqui tido em apreço.

Receberam-no e apresentaram-lhe cumprimentos de boas vindas, além dos representantes do presidente da Republica, do ministro das Relações Exteriores, do ministro da Viação e do presidente do Estado do Rio, muitas pessoas de destacada posição social, amigos, innumeros membros da colonia e representantes de diversas associações.

Não foram poucas as homenagens prestadas ao illustre diplomata e á embaixatriz Attolico, que tem na alta sociedade carioca vasto circulo de relações.

Foi quando ainda se achava num dos bellos salões do transatlantico da Navigazione Générale Italiana, que falámos ao embaixador italiano e lhe apresentámos os nossos cumprimentos. Nessa occasião, depois de nos agradecer com palavras gentis, s. ex. nos declarou que ao regressar ao Brasil para reassumir o seu alto cargo experimentava intensa alegria e estava confiante de que as relações de amizade entre o seu e o nosso paiz se tornarão cada vez mais fortes pela obra de approximação dos seus povos.

O ARCEBISPO DE CESAREA

Como vinha sendo esperado, o grande transatlantico italiano trouxe de regresso ao Rio Monsenhor Aloisi Masella, arcebispo de Cesarea e nuncio apostolico no nosso paiz, o qual esteve durante cerca de tres mezes na Italia em férias.

Procurado por nós a bordo, o illustre prelado, que se achava num grupo de pessoas amigas, que tinham ido recebel-o falou-

Monsenhor Alois Masella

nos ligeiramente, dizendo-nos da grande satisfação com que chegava ao Rio, depois de uma ausencia relativamente curta, que lhe pareceu longa, muito longa mesmo, e que tinha realizado optima viagem.

S. ex. rev. esteve com s. s. o Papa, que se mostrou muito interessado por noticias do nosso paiz.

— Antes de deixar Roma — disse-nos o arcebispo de Cesarea — S. S. o Papa deu-me a incumbencia que tanto nos orgulha, de trazer a sua benção para o povo brasileiro e os seus votos mais ardentes pela prosperidade e grandeza sempre crescente deste bello paiz.

Ainda a bordo Monsenhor Aloisi Masella foi cumprimentado pelo representante do presidente da Republica e ao desembarcar teve uma recepção festiva pelo clero, parochias, associações religiosas e por innumeras outras pessoas de destaque, nos nossos meios politicos e sociaes.

Associações religiosas e representantes do clero, acompanharam s. ex. rev. até á séde da Nunciatura Apostolica.

UM ENVIADO DO PATRIARCHA GRECO-CATHOLICO

No grande transatlantico de Navigazione Générale Italiana viajou para o Rio o rev. Protosyncelle Jorge Haddad ex-superior da Congregação Brasileira Baladita Chonarita.

O rev. Protosyncello Jorge Haddad, veiu ao nosso paiz na qualidade de missionario junto á colonia syria libanez, enviado especialmente pelo patriarcha greco-catholico.

Desembarcaram, tambem, nesta capital, tendo viajado na classe de luxo, os srs. Hellmuth Boeckhder e Eugenio Wessinger, e a sra. Carmen de Guimarães Bastos e filhos.

Já dissemos ser avultado o numero de passageiros que o "Giulio Cesare" conduz para os portos platinos.

Dentro os que occupam apartamentos de luxo do grande transatlantico italiano notam-se os seguintes:

Dr. André F. Pujol, consul geral do Uruguay em Genova; Doutor Francisco Torres Insargarat, delegado do governo uruguayo á Exposição de Sevilha e o grande official Arsenio Guidi Buffarini,

Rev. Protosyncelle Jorge Haddad, ex-superior da Congregação Brasileira Baladita Chonarita

conhecido industrial na Argentina e presidente da Confederação Geral das Sociedades Italianas.

O PRESIDENTE DA L. VAN BOKKELEN INC.

Quando estivemos a bordo do "Giulio Cesare" fomos apresentados ao sr. Walter Van Bokkelen, presidente da L. Van Bokkelen Inc., de Nova York, que entecha, podemos dizer, o commercio mundial de frutas.

A referida firma exporta as frutas norte-americanas para a Europa e America do Sul, e importa as deste continente que são tambem mandadas para os mercados europeus.

Em palestra, o sr. Bokkelen, que vem da Europa, onde esteve tratando de questões que interessam a companhia que dirige, informou-nos que as laranjas brasileiras, têm muita acceitação na Europa e que passarão a ter maior procura quando ellas forem não sómente melhor encaixotadas, mas tambem mais cuidada a sua escolha.

Foram enviadas a titulo de amostras, varias remessas de abacaxis do Brasil, para a Inglaterra e, ao que penso, essa fruta teve boa acceitação, tanto que já se pensa em fazer novas remessas.

Ha dois annos que vem sendo a banana exportada para a Europa pela Bleu Star Line, de combinação com os frigorificos Anglo.

No primeiro anno, os resultados foram máos, tendo perdido a companhia referida cerca de 60 mil libras. Já no segundo anno o negocio melhorou consideravelmente, o que é bem uma demonstração da franca acceitação que teve essa fruta brasileira, nos mercados europeus.

O que se deu no primeiro anno foi porque essa fruta chegou á Inglaterra com máo aspecto e o seu sabor não muito a recommendava, porque a colheita não havia sido feita em occasião propria.

O mesmo tem se verificado com outras frutas brasileiras, não tendo as laranjas dado, este anno, grande resultado.

Nos mercados europeus, concorrem apenas ás laranjas do Brasil, da America do Norte e da Africa do Sul.

As nossas laranjas, segundo o sr. Bokkelen, para que obtenha maiores resultados do que os que têm conseguido nos mercados consumidores, devem ser cuidadosamente tratadas e bem encaixotadas, mesmo porque, com ellas, o apparelho de coloração nada conseguiu de satisfatorio.

Outra questão essencial é o transporte, que deveria ser mais rapido, tendo já o sr. Van Bokkelen dado os passos necessarios nesse sentido.

A L. Van Bokkelen Inc., que resolveu, como já o fez na Argentina, montar no Brasil uma *Parkink House*, mandou construir seis navios frigorificos, de grande velocidade para conducção exclusiva de frutas.

Emquanto não esteja terminada a construcção dos mesmos a titulo provisorio será empregado no transporte de frutas um navio de 8.500 toneladas o "Cortona" que deverá chegar ao Rio no proximo mez.

O sr. Van Bokkelen, esteve na Europa, como já dissemos, e vae agora á Argentina, afim de tratar de questões que interessam a L. Van Bokkelen Inc.

O Tradicional reveillon de Anno Novo
do
Copacabana Palace Hotel
realizar-se-á este anno nos grandiosos salões do antigo CASINO
31 DE DEZEMBRO, A'S 23 HORAS
Os salões serão decorados pelo artista DI CAVALCANTI
Mesas reservadas: Rs.: 60$ por pessoa
Ingressos: Rs.: 30$000 por pessoa.
RESERVAM-SE MESAS NAS RECEPÇÕES DO PALACE HOTEL E COPACABANA PALACE
No dia 24 de Dezembro o GRILL-ROOM estará aberto para jantar e ceia dansantes

O ASSASSINIO DE CONRADO NIEMEYER

Novamente adiado o julgamento dos accusados

Como já estava sendo esperado, foi, hontem, novamente adiado o julgamento dos réos Anselmo das Chagas, Moreira Machado, Mandovani e "Vinte e seis", accusados no assassinio de Conrado **Niemeyer**.

O adiamento já estava previsto, pois o advogado Dunshee de Abranches teve que comparecer a um outro julgamento, que se effectuou na 3ª vara federal.

O juiz designou o dia 21 para o julgamento.

A maior alegria das creanças
ALMANACH DO O TICO-TICO
Edição Luxuosissima
á venda

Tres denuncias na 8ª vara criminal

Ao juiz da 8ª vara criminal foram denunciados Bento Rodrigues da Silva, Clemente Pereira da Silva, e Waldyr Sant'Anna, o primeiro accusado de ferimentos leves e os outros por terem dado fuga ao accusado.

O CENTRO LOTERICO
Paga pontualmente e sem desconto, guardando sobre o assumpto a mais rigorosa reserva, todos os premios vendidos em sua séde, á travessa do Ouvidor, 9.
(C 13876)

Praticava o falso espiritismo

Ao juiz da 8ª vara criminal, foi, hontem, denunciado Severino Salles, accusado de praticar o falso espiritismo.

HOJE!
SANTA CATHARINA
(Rainha das Loterias)
100 CONTOS
por 25$000!
Dia 26:-
500 Contos
(2 premios de 250)
por 150$000!!!

Uma lei promulgada pelo Conselho e numerada na Prefeitura

Tendo o presidente do Conselho Municipal promulgado a resolução que autoriza o prefeito a pôr em disponibilidade remunerada, com todos os vencimentos, o enfermeiro de 1ª classe da Directoria Geral de Assistencia Municipal Manoel Bueno da Silva Junior, uma vez provada a sua invalidez, o prefeito mandou numerar e publicar no orgão official a referida resolução para que produza os effeitos de lei".

Mil contos por cem mil réis
Centro Loterico, T. Ouvidor, 9
(C 13874)

INSTITUTO DOS ADVOGADOS

Realiza-se quinta-feira, dia 19, a sessão ordinaria do Instituto com a seguinte ordem do dia:

1) Conferencia do dr. Mario Bulhões Pedreira sobre "Paixão e Delicto".

2º) communicado do dr. Alfredo Gomes de Almeida sobre prescripção extricta das dividas da União.

ACCUSADO DE TRAMAR A DEPOSIÇÃO DO PRESIDENTE DA BOLIVIA

O general Ismael Montes, forçado a abandonar o proprio paiz, passou pelo Rio no "Cap. Arcona"

O "Cap Arcona", o grande transatlantico germanico, fundeou, pela manhã de hontem, no porto desta capital, em viagem de regresso a Hamburgo.

Chegou o transatlantico da Hamburg Sudamerikanische, tendo a seu bordo crescido numero de passageiros, a maioria dos quaes com destino á Allemanha.

Dentre os que viajam no "Cap Arcona", figura o general Ismael Montes, ex-presidente da Bolivia e ex-ministro desse paiz, acreditado junto ao governo brasileiro.

Nas funcções desse alto cargo no nosso paiz, e do qual foi investido pouco depois de haver

General Ismael Montes, ex-presidente da Bolivia

regressado á Bolivia, após uma ausencia de annos no estrangeiro, afastado completamente da politica, como elle proprio o declarou, pouco tempo esteve o general Ismael Montes.

Quando acontecimentos anormaes e de ordem politica se verificavam naquelle paiz, ali chegou o então ex-ministro boliviano no Rio.

Era, sem duvida, delicada a situação no momento e, não se sabe como, o general Ismael Montes apparece envolvido nos acontecimentos, sob a accusação de fazer parte de um complot, que tramava a deposição do presidente Silles.

O governo da Bolivia, ante as accusações que pesavam sobre o ex-presidente e seu então ministro no Brasil e tomando medidas rigorosas contra os que se insurgiam contra o presidente Silles, determinou que o general Ismael Montes abandonasse o paiz, dentro de determinado tempo.

Assim, foi o ex-ministro Ismael Montes forçado a abandonar o proprio paiz, e a se retirar para o estrangeiro.

O ex-presidente da Bolivia desembarcará do "Cap-Arcona" em Boulogne, de onde seguirá para Paris.

Durante a curta permanencia do navio no porto elle não appareceu a ninguem, tendo se conservado no seu camarote.

No transatlantico da Hamburgo Sudamerikanishe viajam, entre outros passageiros, os seguintes: drs. Juan A. Roth, Pedro S. Errecard, Abel Prine, Ricardo Belon e familia, Eduardo Roza, Ricardo J. Valenguella e senhora, H. Bove Mario, Pablo Santayana, Julio Gomez Zorrilla, Enrique T. Suzini, Antonio Vidal, Alfredo Lanari, Raul F. Taccarryza, Domingos Schoo, Alfredo M. Ham, Eduardo Crespo e professor German Miebuhr.

Red-Star
Chama a attenção do respeitavel publico para as novas Exposições de Mobiliarios e Tapeçarias que acaba de inaugurar á
Rua Gonçalves Dias 69-71 e Uruguayana 82
Preços que não admittem concorrencia

QUINA-LAROCHE
O melhor Tonico Reconstituinte e Febrifugo recommendado universalmente. 1878
(7540)

EXPEDIENTE

ASSIGNATURAS

ADMIRAVEL EXPOENTE

Topicos & Noticias

Boletim do Tempo

do aos emprestimos paulistas em Londres. Se não se consultaram, até aqui, os interesses do paiz, em relação a esse contrato, é fóra de duvida que as contingencias economicas determinarão, daqui por deante, um desprezo maior por um problema de tão grande relevancia para a producção nacional.

E se assim acontecer, como os factos deixam prever, mais uma vez se confirmará a triste verdade de que os governos, neste paiz maravilhoso para os cavadores de grandes negocios, collocam as questões economicas de maxima importancia na dependencia de outros negocios de caracter regional.

A Caixa de Estabilização

Communicam-nos do gabinete do ministro da Fazenda:

"O governo não suspenderá o funccionamento da Caixa de Estabilização, que continúa a effectuar, com toda a regularidade, o troco de suas notas em ouro e de ouro em notas, de accordo com o art. 5º da lei n. 5.108, de 16 de dezembro de 1926."

Inspectores fiscaes

Continúa caminhando no Congresso, onde está recebendo os ultimos toques de uns padrinhos solicitos, o projecto effectivando os cinco inspectores fiscaes desta capital.

Trata-se de um méro favor pessoal, que de nenhuma fórma vem beneficiar o serviço publico. Mas, a despeito disso, a providencia tem todas as probabilidades de ser convertida em lei, é o escandalo de consummar-se. Batem-se, realmente, pela medida, além do senador que a apresentou, alguns politicos, aos quaes o euphemismo improprio da linguagem costuma chamar, á falta de designação mais propria, de "prestigiosos". E quem está movimentando os páosinhos é o sr. Gonçalves de Mello, cujo irmão será um dos felizes contemplados.

Sabem quem é esse sr. Gonçalves de Mello? Apenas o actual director do Thesouro, isto é, o homem que em virtude da funcção que desempenha conhece melhor do que ninguem as linhas em que se debate o erario...

Como toda a gente esse "no-

endinheirados socios, proclama impréstavel e inutil o projecto approvado pelo Congresso.

O assassinio do sargento Aquino

Esse caso do fuzilamento do sargento Antonio Carlos de Aquino, em Corumbá, está rendendo mais detalhes escandalosos. Ao ser publicada a noticia da absolvição do mandante dessa barbaridade, libertado pelo conselho de justiça organizado para o julgamento, dissemos que o presidente da Republica não podia ficar indifferente ao facto, taes eram os clamores que em torno delle se levantavam. Não decorreram muitos dias e eis que chega uma informação curiosa: o medico do Exercito, Bezerra Cavalcante, que foi o accusador particular no processo militar, como advogado da viuva do pobre sargento, está soffrendo o vexame de uma prisão disciplinar, por 30 dias.

Não se conformando com a violencia, que tem relação com a sua funcção de advogado da parte interessada na punição do mandante do crime, aquelle medico impetrou ordem de *habeas-corpus* ao Supremo Tribunal Militar. Esta camara de justiça vae, pois, conhecer incidentemente desse caso gravissimo, através do julgamento do mencionado recurso. O impetrante allega que lhe foi cassada a palavra pelo presidente do conselho que funccionou sob a presidencia do tenente-coronel Carmerio Gondin, não lhe sendo possivel, por esse motivo, appellar da sentença absolutoria. Basta a prova dessa grande irregularidade para que se imponha a revisão do processo, porquanto ficará demonstrado o empenho de evitar o pronunciamento do poder superior competente.

TOSSE-ROUQUIDÃO
GRINDELIA
DE OLIVEIRA JUNIOR
(3319)

Hemorrhoidas cura radical sem operação e sem dôr. Dr. R. Pitanga Santos. Passeio 56, sob. (2109)

DOCUMENTO RHETORICO

Uma plataforma no regimen democratico, em que vivemos por hypothese, representa a carta de credito com que o candidato se apresenta ao eleitorado, para merecer as suas preferencias nas urnas. Vale, portanto, como se fosse um verdadeiro compromisso, sobre cujas possibilidades de execução esse mesmo eleitorado terá occasião de pronunciar-se. Infelizmente, porém, partindo da premissa de que os votos já estão dados, pelo menos ao candidato do governo, quando esse se dirige á nação, não faz a menor questão de explicar os meios de que porventura dispõe para converter em realidade as idéas concatenadas sob a fórma vaga de um programma administrativo.

O documento que o sr. Julio Prestes leu ante-hontem, no banquete do Automovel-Club, resente-se das circumstancias acima apontadas, isto é, contendo embora idéas geraes boas, muitas das quaes correspondem a necessidades do paiz, não dá ao povo brasileiro as garantias necessarias de sua execução. Não basta ter a visão perfunctoria dos problemas nacionaes para offerecer ao povo a segurança da sua conversão em realidade. O estadista não é um concatenador de idéas geraes e nem tampouco um imaginoso constructor de castellos de areia.

Julio Verne, que por signal é um homonymo no actual presidente de São Paulo, tambem soube entreter os mais lindos enredos acerca das possibilidades da sciencia e do progresso humano. Foi um vidente romantico; mas do que se precisa no poder é de um chefe de Estado que possua a faculdade realizadora. Por ter descripto a viagem á lua, e as vinte mil leguas submarinas, não nos consta que essa intelligencia de largo descortino houvesse resolvido o problema da aviação ou do submarino... Assim, quem lê hoje os trechos da plataforma do sr. Julio Prestes fica, deante da falta de solidez capaz de servir de alicerce para as suas promessas, certo de que tem deante de si o Julio Verne das finanças e da economia brasileira, semeando idéas generosas que daqui a cincoenta annos os seus successores, munidos de recursos materiaes e technicos que elle pelo menos esqueceu de referir, transformem em factos ponderaveis. Então a evocação de seu nome poderá ser feita, com respeitosa e melancolica referencia, como succede hoje com o grande Julio Verne, que o acaso da evolução scientifica collocou na galeria dos precursores da aviação e do submarino...

Ha realmente no *speech* de ante-hontem muitas suggestões interessantes. Assim, se o papel de um estadista que se candidata ao throno da Republica fosse o de fazer suggestões, poder-se-ia dizer com ufania que o candidato do sr. Washington Luis o tinha desempenhado, com galhardia e elegancia. O sr. Julio Prestes acha, por exemplo, que o Brasil precisa de meios de transporte, como o nordéste precisa de agua para dessedentar os seus tristes moradores e levar a vida ás raizes de seus vegetaes reseccados por um regimen secular de seccas periodicas. Nada mais justo! O coração dos patriotas se satisfaz com essas demonstrações de enternecimento. A agua jorrará no nordéste como o *hinterland* desse vasto paiz se cobrirá de trilhos... Mas quando, como e com que dinheiro se realizarão esses milagres? Dar estradas ao Brasil já foi um sonho acariciado até pelo sr. Miguel Calmon, quando era moço e fazia parte do Jardim da Infancia. Isso ha tanto tempo! E hoje ainda se pedem e promettem estradas! A agua está jorrando no nordéste, por hypothese da qual a expressão concreta unica está consubstanciada nas sangrias do Thesouro, desde o nosso centenario da Independencia, e os nordéstinos continuam morrendo, justificando a sua sêde as apostrophes com que a rhetorica do sr. Julio Prestes entreteve os convivas do banquete do Automovel-Club...

Imaginem se durante a guerra, quando as forças de Von Kluck marchavam sobre Paris, fosse alguem declarar ao governo francez que era preciso esmagar o exercito allemão, e que aquelle governo, deante da declamação desse logar commum, lhe entregasse incontinenti, sem indagar de seu plano estrategico, o commando supremo de suas forças! Imaginem se Oswaldo Cruz, ao invés de ter assentado a sua convicção scientifica no papel do mosquito na transmissão da febre amarella, se limitasse a declarar que "era necessario combater o flagello"! Pois é de affirmações vagas, como seriam essas, que se compõe o documento ante-hontem lido pelo sr. Julio Prestes. Sem dizer como e nem de que meios dispõe, elle se limita a sustentar a necessidade de salvar a nossa querida patria muito amada. Isso, porém, não é o bastante...

Prorogações inuteis e caras

Sejam quaes forem os motivos que determinam as anomalias dos trabalhos da Camara, o que está provado é que as prorogações, tão dispendiosas ao Thesouro, foram completamente inuteis. Aproveitou-as a politicagem, mas o paiz nada lucrou com toda essa espectaculosa encenação parlamentar. Houve tempo mais que sufficiente para votação das leis annuas, que foram approvadas em globo, com os atropellos propositadamente deixados para ultima hora.

Não é necessario fazer uma recapitulação do funccionamento do poder legislativo. As pastas das commissões permanentes passam para a nova legislatura pesadas de projectos *encalhados*, muitos sem duvida inviaveis e até indesejaveis, mas alguns que são, indiscutivelmente, vehiculos de importantes questões que ha muito reclamam exame e solução.

Repetiu-se este anno, talvez com aggravantes, a velha e chronica madraçaria, já considerada incuravel. E quem paga tudo isso é o povo...

Mais um acto da força

Foi, hontem, mais uma vez adiado o julgamento da quadrilha sinistra da 4ª delegacia auxiliar, ao tempo do sitio. Coube a Francisco Anselmo das Chagas requerer essa medida protelatoria, em beneficio geral dos accusados. Ao requerente assiste a faculdade de mais um pedido de adiamento. Depois, chegará o turno do Mandovani. E a burla judiciaria vae-se alongando com o desprestigio evidente da lei.

Deixaram de comparecer á audiencia de hontem dos criminosos: Moreira Machado e "26". Estes já não querem dar-se ao trabalho de um passeio até ao pretorio. Estão certos de que a cerimonia judiciaria só será levada a effeito quando tiverem desapparecido os perigos de uma decisão exemplar. Actualmente, o motivo invocado para essas escandalosas protelações é a ausencia dos advogados dos réos.

Tal pretexto, á força de ser repetido, não é mais tomado a serio.

Emquanto se dilata assim a sentença de primeira instancia num processo criminal, que tanto emocionou a opinião publica da cidade, o scepticismo vae vencendo a resistencia dos que ainda crêem na possibilidade de se subtrair a justiça, á calamidade de muitas fraquezas na repressão dos delictos, commettidos sob a protecção dos governos. A justiça não estará envergonhada de se prestar a comedias dessa ordem?

A livre-docencia no Pedro II

Com o approximar-se do encerramento da sessão legislativa, murmura-se que séria ameaça paira sobre o tradicional Collegio Pedro II, instituto official do ensino secundario. E' o caso que, ha bastante tempo, por ordem do governo, está suspensa a realização dos concursos de provas, que são, pela lei, o unico meio admittido para o provimento dos cargos de professores. A suspensão teria sido ordenada tendo em vista os males decorrentes da admissão de numerosos docentes livres, pois adquirem este titulo todos os candidatos classificados, que não lograrem a nomeação. O inconveniente é realmente digno de ponderação, afim de que o Collegio Pedro II não venha a ser, como outros estabelecimentos de ensino, um ninho de docentes e estes não tardarão a pleitear outros favores. Mas, entre o mal dos docentes livres, que se não justificam no Collegio Pedro II, onde não póde haver liberdade para os alumnos escolherem taes ou quaes professores, e a procrastinação indefinida do cumprimento da lei, vae um abysmo. Demais, se ao governo repugna admittir a proliferação dos docentes, pouco lhe custa obter do Congresso, votada talvez em uma semana, uma lei especial, supprimindo a livre-docencia no Collegio Pedro II.

O que não póde continuar é a suspensão indefinida dos concursos, com prejuizo dos candidatos que se desejam inscrever, fiados no dispositivo constitucional de que os cargos publicos são accessiveis a todos os cidadãos e se vêem impedidos de dar para isso as necessarias provas de competencia, estando ameaçados da effectivação dos treze ou quatorze interinos.

Subvenção merecida

O projecto de subvenção ao Jardim Zoologico, em curso no Conselho Municipal, focaliza um assumpto de relevancia para a existencia do Rio de Janeiro como o maior centro urbano da civilização brasileira. Em todas as grandes cidades expoentes do desenvolvimento cultural dos paizes adeantados, os estabelecimentos dessa natureza constituem, além de um interessante attractivo á curiosidade dos forasteiros, o meio mais proprio para se estimular o estudo das sciencias naturaes, pelo exame directo dos differentes especimens do reino animal que fôr possivel reunir e conservar para servirem de exemplo vivo em lições praticas, intelligentemente systematizadas. Mas, para que se obtenha esse duplo resultado, recreativo e instructivo, necessario se torna que o apparelhamento de exposição zoologica tenha as condições que lhes assegurem preencher os fins a que se destinam. Isto, de certo, num paiz como o nosso, não seria facil obter sem o amparo dos poderes publicos á iniciativa particular que tomou a seu cargo um emprehendimento cuja natureza não autoriza a presumpção de lucros remuneradores.

Uma vez que a idéa da creação do Jardim Zoologico da Municipalidade, já transformada em lei que ha longos annos espera execução, ficou assim quasi morta, parece curial que a Prefeitura deve ser a primeira a interessar-se pelo estabelecimento do genero já existente, na fórma estabelecida pela emenda additiva do sr. Mauricio de Lacerda.

Os orçamentos

A posição em que se acham as leis orçamentarias em andamento no Senado, neste momento, é a seguinte: Receita, Exterior, Marinha e Fazenda, relatadas em 3º turno na commissão de Finanças; Interior e Viação, estão sobre a mesa para receber emendas em ultima discussão, terminando hoje o prazo de apresentação de emendas; Guerra, começa hoje a receber emendas em 3º turno e Agricultura, já foi votada e subiu á sancção presidencial.

Se fôr preciso, o sr. Arnolfo Azevedo requererá urgencia, hoje, para a approvação immediata das leis annuas já relatadas em ultima discussão.

Seja, porém, como fôr, até ao fim desta semana, exceptuando o da Guerra, entregue ao sr. Corrêa de Brito, todos os demais orçamentos poderão ser concluidos, de accordo com os desejos da maioria.

E, terminada a votação das leis de meios, nada mais resta ao Senado para fazer.

Bons conselhos

Constavam do expediente da Camara tres officios do Conselho Municipal: o que pedia a approvação de uma lei que impedisse as remoções arbitrarias do pessoal da E. F. Central do Brasil; o que solicitava urgentemente a renovação do artigo do Regulamento Sanitario em vigor, que permitte a venda de café até 20 °|° de palha ao consumidor carioca; o que reclamava a votação de uma lei de standardização obrigatoria do café e outros productos nacionaes.

Vê-se, por ahi, que o Conselho, aliás, negligente naquillo que é de sua privativa competencia, não quer que o Congresso siga os seus máos exemplos. Incita o legislativo da União a cumprir, sem se lembrar daquillo a que está obrigado. Se o Conselho demonstrasse algum interesse pelo bem dos seus co-municipes, não perderia o tempo precioso em coisas inuteis e recusaria apoio a uma serie de medidas reconhecidamente contrarias ás exigencias da cidade.

O café fluminense

De accordo com o regimen das restricções para a saida do café, os agricultores do Estado do Rio enviam o seu producto para os armazens reguladores, de onde o mesmo vae sendo liberado, pausadamente, conforme a ordem de apresentação.

Acontece, porém, que nem todos os agricultores se dispuzeram a esperar pacientemente. Assim, segundo informações que hontem nos prestaram no mercado respectivo, alguns productores resolveram negociar um combinado com o Instituto de Fomento, mediante um adeantamento ao Estado que orça por mil contos, adeantamento entregue logo que o café se veja livre para o embarque.

Eram essas as informações que circulavam na praça.

GRANDE CONCURSO NACIONAL MONROE

O "Diario da Noite", o "Estado de Minas" e o "Diario de São Paulo" dizem tudo quanto se precisa fazer para votar no GRANDE CONCURSO NACIONAL "MONROE", instituido pela Cia. Veado, com o fim de eleger-se o "leader" dos footballers do Brasil.

(8412)

No mundo politico

Impressões da Camara

A maioria não deu numero para os trabalhos, hontem, na Camara. Por via das duvidas, para evitar nova atrapalhação de seus leaderados, o sr. Vilaboim quasi amanheceu no palacio Tiradentes. Foi o primeiro a chegar. Antes mesmo do funccionario incumbido da confecção da lista. E foi determinando logo que não désse numero.

A Mesa, sabedora dessa circumstancia, ainda se deu ao luxo de esperar quinze minutos. Pruridos tardios de liberalismo... Mas, a lista, ao envés de esticar, diminuiu. Chegando a consignar a presença de trinta e oito deputados, ao fim da tolerancia não ia além de trinta e cinco...

A Mesa não se livrou de ouvir palavras fortes dos srs. Solano da Cunha e Candido Pessoa. O primeiro, revoltado ainda com os factos da vespera, frisou, ao presidente declarar a falta de numero:

— Felizmente; do contrario, repetir-se-ia a covardia de hontem.

E o segundo que, por signal, é parente do sr. Domingos Barbosa, que vibrou o golpe truculento, accrescentou:

— Covardia e infamia!

Entre os elementos mais ponderados da propria maioria, commenta-se, tambem, com certo azedume, a aspereza e inhabilidade com que se vem conduzindo a Mesa. Naquelle incidente, bastaria um pouco de moderação e as difficuldades teriam sido contornadas. Seria sufficiente que um deputado da maioria falasse, pela ordem, durante dois minutos.

Ha um facto expressivo da situação critica que a si se creou a Mesa. Em dado momento, premida em inventar uma solução para o caso, chegou-se a lembrar que o sr. Domingos Barbosa passasse a presidencia ao sr. Bapista Bittencourt, que, por sua vez, a transferiria ao sr. Arthur Lemos, como mais velho... Em seguida, levantar-se-ia uma questão de ordem: se as sessões podem ser presididas por elementos estranhos á Mesa?

Por ahi se verifica a desorganização que impera na administração do palacio Tiradentes...

Numa roda do Cattete, commentava-se a attitude do sr. Rego Barros. Em todas as campanhas politicas, o presidente da Camara costuma presidir os trabalhos do expediente e as primeiras votações, phases as mais susceptiveis de sérias complicações. O representante pernambucano quebrou essa praxe. Nunca preside a hora do expediente e, não raro, apparece quando não mais necessaria a sua presença...

... e do Senado

O sr. Pires Rebello leu, hontem, para que pudesse figurar nos "Annaes", o manifesto que os deputados da Alliança escreveram contra as violencias occorridas na sessão de ante-hontem, da Camara.

Nesse manifesto havia o termo "indecorosos".

A Mesa mandou que essa palavra fosse riscada, afim de não constar dos documentos parlamentares.

Sabedor do facto, o sr. Rebello correu immediatamente ao local onde estava sendo formada a discussão em torno dessa providencia da Mesa, formulando, então, o seu protesto contra o acto, que considerou arbitrario, promettendo discutil-o, hoje, da tribuna, com a vehemencia necessaria.

Achava o sr. Rebello que a commissão de Policia não tinha poderes para censurar um escripto assignado por varios deputados, e o sr. Antonio Moniz, de accordo com o senador piauhyense, mostrava que a resolução da Mesa importava num attentado á Constituição Federal, o mesmo fazendo o sr. Thomaz Rodrigues, que é formalmente contrario a qualquer cerceamento das prerogativas parlamentares.

Tudo, porém, foi inutil, o sr. Mendonça Martins, investido da funcção de presidente, manteve o acto e o manifesto dos deputados foi mesmo mutilado.

O sr. Azeredo tambem achou que a expressão empregada pelos deputados era antiparlamentar, e, portanto, não devia figurar nos "Annaes".

Esse caso vae ser hoje discutido e os debates em torno da questão promettem ser animados.

Se o sr. Mendonça fôr o presidente da sessão de hoje, é certo que procurará tirar partido do facto, tentando melhorar a sua situação de senador em vesperas de perder o mandato...

A plataforma do sr. Julio Prestes foi o assumpto principal do Senado, hontem. Interpellámos sobre ella o sr. Frontin, que nos disse, textualmente: — "Podia ser mais concreta. Foi muito geral. Tudo muito bonito a respeito de bancos, industrias, agricultura, commercio, etc., mas cheia de generosidades. Não é uma plataforma: é um programma de partido."

O sr. Irineu, porém, achou o documento excellente, elogiando-o calorosamente, sobretudo na parte concernente ás promessas a respeito do Districto Federal.

O senador carioca pediu a transcripção da materia no "Diario do Congresso", precedendo o seu requerimento de um discurso encomiastico.

O *leader* da Alliança, sr. Vespucio de Abreu, concordou, em nome da sua facção, com o requerimento do mandatario local, e o sr. Pires Rebello, embora não combatesse a idéa, entendeu que era opportuno figurasse, ao lado da plataforma, nos "Annaes", os artigos que sobre o assumpto escreveram o *Correio da Manhã* e o *Jornal do Commercio*.

O sr. Antonio Carlos não vem ao Rio

A Americana deu curso á noticia de que o sr. Antonio Carlos deixará Juiz de Fóra, rumo a esta capital. O presidente mineiro, entretanto, ao contrario do que affirmou aquella agencia, não embarcou, nem pretende vir, presentemente, ao Rio, conforme nos adeantou, hontem, na Camara o sr. José Bonifacio.

A posse do vice-presidente fluminense

Tomará posse hoje, na Assembléa Legislativa Fluminense, do cargo de vice-presidetne do Estado, o dr. Humberto Pentagna.

O acto realizar-se-á ás 2 horas da tarde. O novo vice-presidente será conduzido á Assembléa em carro do Estado, escoltado por um piquete de lanceiros da Força Militar, em grande uniforme.

Partiu o vice-presidente de S. Paulo

Regressou hontem, á noite, para São Paulo, o sr. Heitor Penteado, vice-presidente do Estado, que viera participar do banquete official ao sr. Julio Prestes.

O sr. Marrey Junior chega hoje

Pelo "Cruzeiro do Sul" chega hoje a esta capital o deputado Marrey Junior.

Quatro que partem

Partiram hontem para a Bahia, a bordo do *Western World*, os deputados Simões Filho, Salomão Dantas, Antonio Calmon e João Santos.

Dr. Luiz Sodré — Especialidade doenças dos intestinos. Cura das hemorrhoides sem operação e sem dôr. Ourives 5. Sob. (2373)

Os titulos brasileiros na Bolsa de Nova York

Nova York, 18 (U. P.) — Os titulos do governo brasileiro receberam hoje algum apoio financeiro, fechando irregularmente com uma alta de meio ponto e uma baixa de um e meio.

Sociologia e sociologos

A ignorancia e a ausencia de espirito scientifico de nossas classes dirigentes são verdadeiramente escandalosas. No dominio das sciencias sociaes então o nosso paiz póde formar sem constrangimento ao lado do Paraguay ou da Liberia. Apezar da vasta collecção de sociologos titulados, ou talvez por isso mesmo, a Sociologia é uma sciencia tão pouco conhecida como as geometrias não-euclideanas.

A não ser a "Sciencia Positiva do Direito" do sr. Pontes de Miranda a que não se póde deixar de reconhecer como obra verdadeiramente scientifica, nada mais possuimos que possa satisfazer ás exigencias do methodo sociologico. Estudar os factos sociaes como *coisas*, objectivamente, é coisa que não passa pelo cerebro de nossos *pensadores* e *politicos* fabricantes de sociologias *bon marché*.

O restricto e agonisante grupinho de positivistas ainda existente em nosso meio fala muito em sociologia positiva. Mas o que chamam de sociologia é a philosophia da historia do grande Messias do positivismo, obra aprioristica, como não podia deixar de ser, e que não satisfaz a nenhuma exigencia do methodo sociologico, apezar da opinião contraria do illustre almirante Silvado, que, em carta a nós dirigida, affirmou o caracter rigorosamente scientifico da sociologia comtista.

O sr. Oliveira Vianna, autor de notaveis trabalhos sobre a evolução de nosso povo, tem o grande merito de ter visto admiravelmente a importancia do *latifundio* na historia brasileira. Mas se lhe sobram dotes de observador sagaz da realidade brasileira, a sua visão é prejudicada pela falta de methodo e doutrina rigorosamente objectivos. Toda a sua obra revela a influencia profunda de ideologistas *anthroposociologos*, como Lapouge, e Ammon, e de pensadores como Le Bon, Spencer, Demoulins, Tourville, etc., cujas obras, cheias muitas vezes de concepções originaes e observações profundas, são, entretanto, pouco objectivas por sua unilateralidade. E como o autor das *Populações Meridionaes do Brasil* tem uma mentalidade typica de senhor de latifundio e é grande admirador do chamado individualismo anglo-saxonio, procura naturalmente na elaboração de sua obra basear-se nos ideologistas que possam apoiar suas tendencias espirituaes.

A respeito da ideologia anthroposociologica, é interessante observar a influencia por ella exercida sobre a maioria dos *sociologos* indigenas. Talvez pelo seu caracter extraordinariamente simplista seja a mais assimilavel pelos nossos fabricantes de "estudos sociologicos". E para se verificar isto basta o exame da ridicula e grotesca "Raça de gigantes" da autoria de um sr. Ellis Filho, que tem o merito de attingir a integral reducção ao absurdo de sua *anthroposociologia*.

Mas o exemplar mais curioso de *sociologo* entre nós existente é sem duvida o conspicuo sr. Tristão de Athayde. Grande fabricante de meias, segundo demonstrou Heitor Lima, o senhor Tristão occupa os seus ocios de industrial em arrazar impiedosamente sciencia, philosophia, doutrinas politicas, tudo emfim que elle julga prejudicial á sua *missão* de rechristianizador deste pobre Brasil. O determinismo para o sr. Tristão é synonimo de simplismo. Para elle não ha uma sociologia, sciencia abstracta, conhecimento logico-experimental dos factos sociaes. Elle conhece diversas: catholica, socialista, materialista, individualista, etc. E decreta que só ha uma verdadeira: a catholica, não passando as outras de doutrinas impias e athéas.

Incapaz de conceber um conhecimento objectivo e desinteressado da realidade social, o sr. Athayde só admitte como sociologia uma construcção escolastica destinada a servir de arma espiritual á destruição de algumas conquistas fundamentaes dos tempos modernos, como a integral laicização do Estado. Infelizmente o sr. Tristão que parece ser uma edição nacional do *sociologo* Deploige, tão pobres são os seus recursos ideologicos, parece que não conseguirá realizar a sua grande obra rechristianizadora. Pois até agora o illustre néo-thomista e reformador, apezar do louvavel esforço que tem empregado desde o seu "adeus á disponibilidade", não conseguiu ainda pulverizar as idéas e doutrinas maleficas que o *maldito* seculo XVIII nos deixou em herança. Mas se não o fez, o sr. Tristão que parece ser vingativo resolveu fazer uma perversidade com o seculo de Voltaire, passando o seu attestado de obito em 1799 e apressando o nascimento do *estupido* seculo XIX, como se póde vêr no seu "De Pio VI a Pio XI", pags. 10 e 15, onde diz: "E nesse anno de 1799, nesse anno que fechava (*sic*) com chave de ouro o seculo das negações" e "quando se abriu o seculo XIX, nesse anno de 1800".

De maneira que num meio como este de tão espantosa incultura sociologica é obra indispensavel uma reacção salutar contra os improvisadores de sociologias finalistas, que além de não produzirem nada aproveitavel ainda intoxicam as novas gerações, que, em vez de encontrarem estimulo para construcção de obra séria e objectiva, só têm como exemplos charlatanismo e obscurantismo. E num paiz como o Brasil, entregue ás mãos de politiqueiros broncos e sem escrupulos, toda obra de obscurantismo e mystificação deve ser combatida tenazmente, pois só servirá para auxiliar o dominio da repugnante oligarchia que nos opprime

Urbano Berquó

A maior alegria das creanças
ALMANACH DO O TICO-TICO
Edição Luxuosissima
á venda

PARA OS ENTES QUERIDOS?

O presente mais util é um titulo de capitalização

De 1º de Novembro a 15 de Dezembro

12.000 pessoas

residentes na Capital Federal já adquiriram titulos de capitalização representando cerca de

140.000 CONTOS

de capitaes subscriptos!

Os titulos adquiridos em Dezembro são acompanhados de enveloppes apropriados para presente de festas.

Titulos a partir de 10 contos com mensalidade de 20$000!

Os titulos da SUL AMERICA CAPITALIZAÇÃO offerecem innumeras vantagens, salientando-se entre as demais:

GARANTIA do recebimento do valor de cada titulo no final do contracto.

POSSIBILIDADE do recebimento antecipado desse valor por meio de sorteios mensaes a que concorrem os titulos durante toda a vigencia do contracto.

PARTICIPAÇÃO garantida nos lucros da Sociedade no 15º anno.

PREVILEGIO de emprestimos e resgate depois de 2 annos de vigencia pelos valores inscriptos em cada titulo.

GARANTIA do recebimento de quantia superior ás importancias capitalizadas, em caso de resgate depois de 15 annos.

O proximo sorteio será realizado em publico no dia *31 do corrente, ás 15 horas*, no salão nobre da Associação dos Empregados no Commercio do Rio de Janeiro (Av. Rio Branco 118|120 - 1º andar.)

Peçam, sem compromisso uma demonstração das vantagens que offerecem os titulos emittidos pela

SUL AMERICA Capitalização

Em sua Séde social á rua do Ouvidor, esq. de Quitanda (Edificio Sul America).

Em caso de molestia ou accidente chame o:

SOCCORROS URGENTE

Casa de Saude e Maternidade Dr. Pedro Ernesto

Central 0012

(9299)

Nas molestias do tubo gastro-intestinal.

O preparado **BICARBONATO ESTERIZADO** é, por sua composição, indicado nos casos de dyspepsia, gastralgia (dôres do estomago), prisão de ventre, congestão do figado e fermentação exaggerada do tubo intestinal. Em nosso paiz o BICARBONATO ESTERIZADO deve ser procurado em vidros especiaes bem fechados (14451)

Em acção de graças

Amanhã, ás 10 horas da manhã, será rezada por D. Mamede missa solenne na egreja da Candelaria, em acção de graças, pela terminação do curso da classe de 1929 da Escola de Enfermeiras d. Anna Nery.

— Commemorando o anniversario natalicio do dr. Fernando Vaz, será celebrada no dia 21 do corrente, uma missa em acção de graças, ás 8 1|2 da manhã, na egreja de Santo Affonso.

CasaFlora

NATAL

A escolha de um presente que agrade...

Se parece difficil é, no emtanto, facil... se procurarem a conhecida CASA FLORA á rua do Ouvidor 61 e Gonçalves Dias 67, onde encontrarão cestas artisticas, contendo lindos fructos e lindas flores á vossa escolha.

(3150)

Enfermos

Pelo illustre operador dr. Gastão Guimarães, foi submettido a duas intervenções cirurgicas, na Casa de Saude de dr. Pedro Ernesto, o nosso antigo companheiro, dr. Luiz Alves da Silva Pinto. As operações foram coroadas do melhor exito, tendo o nosso estimado companheiro deixado hontem aquella Casa de Saude.

— Em sua residencia, á rua Candido Mendes n. 36, acha-se enfermo o contra-almirante Heitor de Azevedo Marques, que tem sido visitado por diversas pessoas do circulo de suas relações.

SYPHILIS **LUETYL** SUPER-DEPURATIVO

(C 10548)

Fallecimentos

Falleceu hontem, pela manhã, na Casa de Saude S. José, o sr. Francisco Pinto dos Santos, socio da firma M. Leite & Cia., desta praça, filho do sr. Antonio dos Santos Azevedo e irmão do sr. Alberto Santos, interessado e chefe do escriptorio da firma França & Cia., proprietaria da Confeitaria Colombo.

O seu enterramento se realiza hoje, ás 10 horas, saindo o feretro de sua residencia, á rua Derby Club n. 16.

— Em Fortaleza, no Ceará, falleceu hontem, d. Maria de Luna Freire Albano, esposa do sr. Joaquim Antonio Vianna Albano, conceituado commerciante naquella capital.

D. Maria de Luna Freire Albano, que era figura de grande relevo na sociedade cearense, deixa seis filhos.

A extincta era filha do dr. Julio de Luna Freire, já fallecido, e de d. Candida de Luna Freire.

ANTARCTICA

(A melhor cerveja)

Chopps e cerveja em garrafa

Tel:. C. 0527 - 0848 - 2993 - 2994

(3108)

DEPOIS DE AMANHÃ

Sorteio do formidavel plano loterico para o Natal, o melhor de todos os tempos, apresentado pela acreditada

Loteria Federal

MIL CONTOS

INTEGRAES

2º premio. 200 contos

2 Premios de 50 contos
5 Premios de 20 contos
10 Premios de 10 contos
30 Premios de 5 contos
100 Premios de 2 contos
e mais 6224 premios no total de 2880 contos

Bilhete inteiro . . 100$000
Meio bilhete . . 50$000
Fracção . . . 5$000

Vantagem que a Loteria Federal offerece aos portadores de seus bilhetes.

A absoluta e proverbial LISURA dos seus sorteios.

(455)

Os debates de hoje, no Tribunal do Jury

O Tribunal do Jury deverá chamar, hoje, a julgamento, Antonio Coelho Baptista, Carlos José de Carvalho e Raymundo Rodrigues da Silva, accusados todos de tentativa de morte.

Os trabalhos ainda serão presididos pelo juiz Edgard Costa.

Clinica de doenças do apparelho digestivo e do systema nervoso — Raios X — Electricidade medica

Dr. Renato Souza Lopes

Especialista e professor da Faculdade de Medicina. Rua São José 39, de 3 ás 6 — Tel. C. 5282.

(13745)

Habeas-corpus denegado

O juiz da 8ª vara criminal denegou o pedido de habeas-corpus feito em favor de Vicente Oliveira e Luiz Campos.

16262

50:000$000

VENDIDO NA CASA SANTA CATHARINA

SABBADO

Federal, 1.000 contos . . 100$000

— HABILITAE-VOS —

Avenida Rio Branco, 157

(4039)

CASA NERO

Não comprem o seu calçado sem vêr as nossas exposições.

MODELO HOLLYWOOD

Em chromo preto ou marron, e em pellica envernisada, marron e branco ou preto e branco.

De 36 a 44 **48$000**

(Iniciamos a distribuição de brindes aos nossos freguezes.

69 - S. José - 69

Feiticeiro denunciado

Moysés Galdino Congo, accusado de feitiçaria, foi, hontem, denunciado ao juiz da 4ª vara criminal.

NEVRALGIAS RHEUMATISMOS

Tome DÔRES, GRIPPE?

EURYTHMINE

DETHAN

(3373)

Para os pobres do "Correio da Manhã"

De um devoto de Santa Therezinha recebemos 20$000 para os nossos pobres.

A maior alegria das creanças

ALMANACH DO O TICO-TICO

Edição Luxuosissima

á venda

LOTERIA DE Minas

AMANHÃ

DOIS PREMIOS DE

100:000$000

Num só sorteio por 30$000

Franquia telegraphica

Ao ministro da Viação, o da Fazenda solicitou providencias afim de ser concedida franquia telegraphica e postal, em objecto de serviço publico, ao inspector fiscal do imposto de consumo no Estado do Piauhy, João Enrique Pinto de Castro Rebello.

Na DROGARIA BAPTISTA encontra-se sempre o medicamento desejado, legitimo e a preço modico, Rua 1º de Março, 10. (16384)

O Rio de Janeiro ameaçado por um diluvio

Conforme noticiámos hontem e ante-hontem, telegrammas de Londres previam um diluvio que assolaria no fim deste anno o Rio de Janeiro.

Hoje, entretanto, temos o prazer de communicar aos nossos leitores que esse diluvio não será real, mas apenas uma das scenas mais empolgantes de "Arca de Nóe", o formidavel film que o Cine Eldorado começará a exhibir segunda-feira.

(4056)

O Supremo Tribunal Militar desistiu das informações

O Supremo Tribunal Militar, em sua sessão de hontem, julgou varios processos de habeas-corpus de sorteados desta capital independente das informações que solicitara á 1ª circumscripção dos recrutamentos.

Uma offerta especial

Durante o mez das **FESTAS**, serviços inglezes, para jantar, decorados, com 60 peças, 160$000, meios serviços, a 50$, 60$, **70$, 95$ e 110$, na CASA AMERICA E JAPÃO**, Ouvidor, 56.

A Vida Social

Os romanticos de 1830

Ainda uma vez o centenario do Romantismo foi commemorado no Rio. A sra. Nini Rocha Mirando, com o seu espirito, o seu brilho, evocou a grande e gloriosa phase da França, melhor, de Paris, phase de amor e de paixão, de fantasia e imaginação, fazendo ouvir, a caracter, canções que fixaram instantes typicos da alma enthusiasta dos velhos parisienses.

Da minha poltrona, olhando e applaudindo, no salão do Casino, hontem, á tarde, puz-me a recordar esse seculo vencido de graça, intelligencia, renuncias, de sacrificios e heroismos.

Era no tempo da "crenoline" e do sentimentalismo. Os poetas e os artistas tinham idéas, que defendiam como defenderiam as suas proprias amantes. Depois da notificação de guerra aos velhos processos classicos, com o prefacio do "Cromwell", a primeira batalha ganha com a estréa do "Hernani". Solicitado a recusar o theatro do Estado, o rei Carlos X teve a dignidade de declarar que, em assumptos literarios, o seu logar era na platéa. O academicismo foi para as galerias repor. Theophile Gauthier, um rapaz de vinte e poucos annos, que não tinha começado a escrever "Mademoiselle de Maupin", é, entre tambem, de sobrecasaca preta e gravata encarnada, empunhando a sua bengala, com a qual deu e apanhou, instintamente o joven Victor Hugo. Sainte-Beuve organizava o policiamento contra os romanescentes da "Pleiade". Vigny, marcando pelos "Cinq-Mars", fardado de official do exercito, rondava, vigilante. Musset, que já havia provocado a Merimée á porta do Conservatorio, também comparecia e formava com Nodier e Dumas Filho o grupo da defensiva nos bastidores. Alphonse Karr queria que Lamartine dissesse algumas palavras ao publico, antes da representação, o que não foi attendido, porque o outro tinha as suas conveniencias politicas. E a agitação avolumava-se, abalando o theatro. Que noite memoravel!

Ex-se assim, em Paris, de 1827 a 1830. Berlioz, ligado a Wagner pela apresentação do violinista Santini, debatia-se, asphyxiado sob a dupla tormenta: a desordem domestica e a arte revolucionaria.

Depois... o fiasco democratico de 48, com o incomparavel Béranger a insuflar os "boulevards" perturbados pela sua Musa profundamente popular. O Segundo Imperio encontra a França desarmada de idealismo. Sob Napoleão III não se faz outra coisa senão beber "champagne" e jogar "baccarat" no esplendor dos salões maravilhosos.

As damas da alta roda se chamavam Paiva e Castiglione. No Café de Robespierre havia mais talento creador do que na Academia de Richelieu.

Tudo isso me vinha á mente, hontem, á tarde, vendo o Romantismo passar, repassar, reanimado em algumas canções, no salão do Casino...

JOÃO CARIOCA.

SYNOROL — o melhor pasta para dentes. Formula do DR. EYER. Em todas as Perfumarias. (3610)

Soffre do estomago? EXPERIMENTE o "DIGESTIVO EYER". (3680)

Para o album de Mademoiselle

PARA O MEU PERDÃO

Eu que proclamo odiar-te, eu que protesto
Querer-te mal com furia e com rancor,
Mal sabes tu, como em segredo, te amo
O vulto pensativo e soffredor.

Quem vê o fel que em coleras derramo,
Ro odio que punge desesperador,
Mal sabe, que se a sós me encontro, chamo
Por teu amor com o mais profundo amor...

Mal sabes, que se acaso, novamente,
Buscasses o calor do velho ninho,
De onde um capricho te fizera ausente,

Eu, esquecendo a tua ingratidão,
Juncaria de rosas o caminho
Em que voltasses para o meu perdão.

ADELMAR TAVARES.

(14770)

Turma de 1918

Os bacharéis da turma de 1918, da Faculdade Livre de Direito do Rio de Janeiro, reunem-se em um almoço intimo, no dia 22 do corrente, ás 12,30, no restaurante do Leme, para commemoração do 11º anniversario de sua formatura.

A lista de adhesões está em poder do dr. Dulcidio Gonçalves, á rua do Rosario n. 61, 1º andar.

A Casa das Fazendas Pretas

está fazendo sua venda de

Natal e Anno Bom

com o desconto de

20 %

em todos os artigos de seu fino sortimento

141, Av. Rio Branco, 141

(2433)

Natalicios

Faz annos hoje a viuva d. Annita Hermecilla, a quem suas amigas dispensarão muitas provas de apreço.

— Completa hoje mais um anniversario natalicio o sr. Heldano Borges da Fonseca, negociante nesta praça.

— Faz annos hoje a menina Zilda, filha do sr. Carlindo Gonçalves.

PARA TER LINDAS UNHAS

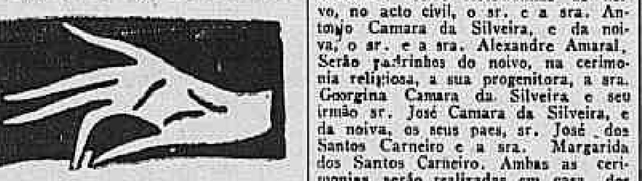

CASA ERITIS

6 perfeitas Manicures para Senhoras. RUA URUGUAYANA, 78

(15879)

Nascimentos

O lar do sr. Lucio Gonçalves dos Reis, funccionario da firma J. Moutão & Cia., e de sua senhora, d. Marina Ielva Pereira, foi enriquecido com o nascimento de uma encantadora menina que na pia baptismal receberá o nome de Lucielva.

Noivados

Contrataram casamento a senhorita Angela Alvarez Dolzio, filha do sr. Manfredo Dolzo, e de sua esposa, a sra. Carmen Alvarez Dolzo, o sr. Manoel Gomes, corretor bancario e da nossa praça, e filho do sr. Avelino Teixeira Soares e de sua consorte, a sra. Thereza Gomes Soares.

— Contrataram casamento a senhorita Elza B. de Rocha Abreu e o sr. Hippolyto Franco de Abreu, representante da firma Ribeiro, Parada & Cia., de Limeira, Estado de S. Paulo.

Para NATAL

APROVEITEM PREÇOS

"ODALISCA"

URUGUAYANA, 43

BELLISSIMO SORTIMENTO

BIJOUTERIA

PRESENTES

CARTEIRAS

LEQUES

FLORES

PERFUMARIAS, MEIAS, ETC.

— Preços excepcionaes —

(3172)

Roupinhas e Chapeus para Crianças

O melhor e mais variado sortimento em vestidos, chapeus e artigos para meninos, meninas e recem-nascidos — Preços baratissimos — CASA IRLANDEZA. Rua Uruguayana, 21 — Tel. Central 4900. (3145)

Casamentos

Realiza-se hoje o enlace matrimonial do sr. José das Neves Silva, funccionario da Leopoldina Railway, com a senhorita Carolina Marques Guimarães, servindo de testemunhas, no civil, o dr. Marques Canario e senhora, e no religioso, que se realizará na egreja de S. Joaquim, serão padrinhos o sr. Manoel Barreiros e senhora. Os noivos, após a solemnidade, seguirão para Petropolis.

— Realiza-se hoje o casamento do sr. Epaminondas Camara da Silveira, com a senhorita Maria dos Santos Carneiro. Serão testemunhas do ato, no civil, o sr. e a sra. Antonio Camara da Silveira, e a senhorita Georgina Camara da Silveira; e a sra. Alexandre Amaral. Serão padrinhos do noivo, na cerimonia religiosa, o sr. e sra. Georgina Camara da Silveira e seu pae, sr. Manoel Camara da Silveira, e da noiva, os seus paes, sr. José dos Santos Carneiro e a sra. Margarida dos Santos Carneiro. Ambas as ceremonias serão realizadas em casa da noiva, á rua Pereira Nunes numero 84.

— Realiza-se hoje o casamento do sr. José Soares do Amaral, funccionario da Central do Brasil, com a senhorita Amelia Pires da Fonseca. Servirão de padrinhos no noivo, o general Octavio Lima e senhora, no civil e nas duas ceremonias, e no religioso, o sr. Octavio Pinto e senhora, e no religioso a sra. Jovelina Pereira.

— Realiza-se a 21 do corrente o enlace matrimonial da senhorita Imah Santos Araujo, filha do sr. Ibrahim H. de Araujo e de d. Alcira Santos de Araujo, director do grupo escolar "Professor Visitação", com o sr. Luiz Mendes da Silva, official do Exercito, filho do sr. Agenor Mendes da Silva e de d. Maria Carlota Mendes da Silva, distincta familia alagoana. Serão padrinhos do noivo, o dr. Antonio Savio de Paula, alto funccionario do Supremo Tribunal Federal, e a viuva do ministro Heitor de Souza, e, por parte do noivo, o capitão Luiz Cavalcanti Lima e esposa. O acto civil será effectuado na residencia dos paes da noiva, e o religioso, ás 5 1|2 horas, no Sanctuario de Maria, á rua Cardoso, no Meyer.

COM POUCO DINHEIRO

PODERÁ ADQUIRIR

OBJECTOS

DE MUITO

VALOR

NA LIQUIDAÇÃO

— DA —

A ESMERALDA

NATAL!

Nas festas do Natal a Natureza apresenta-se sempre mais radiante que noutro qualquer dia. O sol resplandece mais, a lua tem mais poesia para os trovadores, as estrellas scintillam no firmamento com mais brilho, e tomando parte tambem em tão sumptuosas festividades, as joias da "Joalheria Thesouro do Castello, apresentam-se egualmente mais bellas que nos outros dias, sendo vendidas por preços mais convidativos. Quem quizer ter a prova, é só ir á Rua Uruguayana, 9, perto da Carioca. (4038)

Conselho ás senhoras

Ha uma infinidade de molestias, e algumas dellas muito graves e perigosas, que poderiam ser evitadas se se cuidasse com maior frequencia, da hygiene intima.

Póde-se mesmo dizer, que certas molestias, hoje tão frequentes entre as mulheres, devido, na maioria das vezes, á preguiça ou desleixo dos cuidados intimos.

Entretanto, graças á hygiene intima, a mulher póde evitar quasi todas as doenças do apparelho genital, dependendo para isso sómente usar todos os dias, em dois litros de agua morna, uma dóse de "GYROL", que é um producto muito recommendado pelos srs. medicos e parteiras, por ser um medicamento de alto valor antiseptico e desodorante.

O "GYROL" encontra-se á venda em todas as boas pharmacias e drogarias do Brasil, em caixas com vinte papeis, ao preço de rs. 5$000 a caixa.

(2130)

BRINQUEDOS

Comprar bem, artigos bons na rua da Carioca n. 5. A unica casa que não augmenta os preços nas festas. (1057)

Commemorações

Realiza-se hoje, ás 9 horas, a romaria de saudade, que a Fraternidade dos Filhos da Lusitania e outras corporações beneficentes desta capital, resolveram fazer ao tumulo do sr. Manoel Gomes Soares, no cemiterio de S. João Baptista, commemorando a passagem do seu anniversario natalicio. Por iniciativa do sr. João R. Freitas Lima, thesoureiro daquella Fraternidade, será collocado naquelle tumulo uma placa com a effigie do saudoso extincto, com significativa legenda, recordando a sua passagem e convivio naquellas instituições. O trabalho artistico é do esculptor Joaquim Moreira.

VINHO DE JURUBEBA

Especialidade do Laboratorio **"LEÃO DO NORTE"**

Um pequeno calix antes das refeições, excita o appetite e ajuda a digestão.

Encontra-se nas boas pharmacias e drogarias.

Deposito: rua Uruguayana, 208 Tel. Norte 2508. (3663)

O DIA POLICIAL

ABRANDA O TEU RYTHMO, CORAÇÃO!

A pequena andava immersa em profunda e incuravel melancolia

Porque teria a joven tentado contra a existencia? Certamente que o cansaço das arduas lutas da vida não poderia collaborar na execução do gesto extremo. Ella começava, apenas, a viver.

Tão joven ainda! Engalanada das masi exhuberantes florações, sentindo-nalma o cantar de passaros annunciando em notas estridentes a madrugada dos seus dezoito annos, Maria Monteiro não estaria possuida desse scepticismo atroz dos que se fartaram de viver, dissipando na actividade prolongada as ultimas illusões.

Ora, para que estarmos a investigar as causas do seu estranho acto? "O coração tem razões que a propria razão desconhece..."

Era moça, e a mocidade não sabe refrear o orgão do sentimento. Palpite, estremeça com vigor de titan, que importa? As fibras cardiacas regadas pelo affluxo da seiva adolercente resistirão aos embates!

Ninguem sabe, ao certo, como teve inicio a sua historia. Um dia tornou-se triste, já não conversava muito e nem entreabria o seu sorriso delicioso de morena pequenina e linda. Os parentes observaram alarmados a sua persistente melancolia, esse estado de alheiamento que ia se aggravando com o correr do tempo.

Hontem, ao cair do dia, Maria Monteiro recolheu-se a um aposento da casa em que reside, á rua Haddock Lobo n. 168 e tentou, no paroxismo da dôr que lhe apunhalavao intimo dar fim á vida. Apanhando uma vasilha contendo formicida, a infeliz sorveu de um trago o terrivel liquido, envenenando-se.

Com as visceras causticadas pelo toxico, pôz-se a gritar por soccorro até que a accudissem as demais pessoas da casa, tendo sido dado aviso, então, á Assistencia Municipal.

Uma ambulancia conduziu a victima ao Posto Central, onde recebeu os primeiros curativos, sendo internada, em seguida, no Hospital de Prompto Soccorro.

O seu estado continúa inspirar cuidados.

Victima de accidente, falleceu no Prompto Soccorro

No Hospital de Prompto Soccorro, onde estava internado falleceu na manhã de hontem o operario Nicanor da Silveira Couto, de 16 annos, morador á avenida Suburbana n. 969.

O infeliz, conforme noticiámos, caira de um andaime quando trabalhava nas obras do predio n. 96 da rua Aurea, segunda-feira ultima, soffrendo fractura da base do craneo, rupturado baço e varias perfurações nos intestinos, sendo internado no referido hospital em estado desesperador.

O cadaver foi removido para o necroterio do Instituto Medico Legal.

Houve um principio de incendio na rua da Assembléa

Devido sómente a um descuido, originou-se hontem um principio de incendio no predio numero 10 da rua da Assembléa.

Numa das dependencias da casa, ha uma officina de alfaiate da qual é proprietario João Cicero.

Terminado o trabalho, lidando com ferro de engommar electrico, este ficou ligado.

Disso, resultou o apparelho ficar em brasa e queimou uma mesa, onde se achava collocado.

Chamado os bombeiros, estes compareceram immediatamente, extinguindo o fogo rapidamente.

Commandaram o serviço os tenentes Valle e Edmundo, manobra de agua.

A policia do 9º districto esteve no local e deteve o responsavel.

Dois nickeis de cem réis, um pó branco e depois... Assistencia

Viveiro de malandros, devido á falta de policiamento, a nova área do Castello, ultimamente, volta e meia dá um assumpto para o noticiario.

E' vigia do material das obras da Prefeitura o operario João Vieira da Costa, que pernoita num barracão. Costumava apparecer alli um individuo, ao que parece, empregado da Light em virtude da roupa que vestia e mais o bonet com uma chapa, que vendia meias e gravatas e, como conta a victima, foi procural-o para offerecer a mercadoria com que negocia.

O vigia, allegando falta de recursos, recusou a offerta, mas o vendedor, penalizado, propoz se a fazer uma "sympathia" com a qual elle teria vastos recursos.

Pediu-lhe dois nickeis de cem réis, pol-os num pedaço de papel, juntamente com um pó branco e chegou tudo á luz de uma vela.

Depois... o rapaz só acordou na Assistencia e não sabe de mais nada.

Apresentava elle ferimento no frontal e contusões e escoriações pelo corpo.

A policia do 5º districto ouviu toda a historia e abriu inquerito.

Foi aggredido, a sabre, por um soldado de policia

Em nossa ultima edição, noticiámos, resumidamente, por falta de detalhes, um facto occorrido na madrugada de hontem, em um matto da Estrada Nazareth, em Anchieta.

O facto foi o seguinte: o preto Francisco Jacintho, de 38 annos, casado e residente naquella localidade á rua Coronel Damasio n. 8, tivera, no local acima citado, forte discussão com um soldado de policia do destacamento de Anchieta.

Em meio á discussão, o policial, fazendo uso de um sabre que comsigo trazia, vibrou varias pancadas em Jacintho, que ficou grandemente ferido.

A victima foi transportada em ambulancia, para a Assistencia do Meyer, onde foi convenientemente medicada.

Apresentava ella ferida contusa na região malar direita; contusões no ante-braço esquerdo ferida contusa no rosto e escoriações pelo corpo.

Ainda não havia sido descoberto o aggressor de Jacintho, cabendo, comtudo, as autoridades policiaes do 23º districto apurar o caso e punir severamente o culpado.

FOI FERIDA POR UMA PEDRA

Na tarde de hontem, quando se encontrava no quintal de sua residencia, á rua Goyaz n. 582, Stella Ferreira da Silva, branca, casada, de 46 annos, brasileira, caiu-lhe no pé direito uma pedra.

Em virtude desse accidente, ficou Stella com uma ferida contusa na região dorsal do pé direito, sendo medicada na Assistencia do Meyer, retirando-se, após, para a sua residencia.

Um conductor ferido quando fazia a cobrança

Demandando a praça Quinze de Novembro, passava pela rua da Assembléa o bonde n. 835, dirigido pelo motorneiro José Faustino dos Santos, regulamento 3.719, que tem como conductor Jorge José Gonçalves.

Este, entretido na cobrança, não reparou numa carroça da Limpeza Publica, que se achava encostada ao meio fio, e o resultado foi ser imprensado entre os dois vehiculos, soffrendo, em consequencia, forte contusão na região glutea.

Soccorrido pela Assistencia retirou-se para sua residencia á rua Alice de Figueiredo n. 82.

O "pingente" caiu ao sólo, esmagando a perna sob as rodas do bonde

O empregado no commercio Emilio Araujo Netto, de 14 annos de edade, brasileiro, morador á travessa Matto Novo n. 3, foi victima de cruel accidente, hontem, quando viajava em direcção á cidade.

Necessitando embarcar no bonde da linha "Mauá-Lapa" e como este estivesse completamente lotado, o menor foi sobre o estribo, viajando como "pingente". Quando o vehiculo passava pela rua Acre, defronte ao predio de numero 63, Emilio perdeu o equilibrio e caiu ao solo, mas fel-o tão desastradamente que ficou com a perna esquerda esmagada sob as rodas do carro.

Soccorrida pela Assistencia, a victima recebeu os primeiros curativos no Posto Central, sendo depois internada no Hospital de Prompto Soccorro.

Não levou vantagem na scena de pugilato

O operario Bernardino Gonçalves, de cor preta, com 35 annos, casado e residente á rua Laurindo Rabello sem numero, tem um desaffecto que não lhe dá treguas aos nervos.

Hontem, na rua em que reside, Laurindo encontrou-se com o mesmo e ambos entraram a discutir.

Passando das palavras á acção, atracaram-se em plena via publica, aos sopapos e ponta-pés.

No final da contenda Laurindo estava ferido no hemi-thorax direito, tendo ido em seguida medicar-se na Assistencia.

A victima recolheu-se á residencia, depois de receber os necessarios curativos e a policia não teve conhecimento do facto.

Um joven apanhado por um bonde em Botafogo

Foi apanhado hontem, por um bonde, na praia de Botafogo, o joven Eduardo Rodrigues, estudante de 16 annos de edade, solteiro e domiciliado á rua General Severiano n. 100, casa 15.

Ficou elle com o pé esquerdo esmagado, sendo medicado na Assistencia e, em seguida, internado no Hospital do Prompto Soccorro.

Foi apanhar a petéca e cortou-se nos vidros da claraboia

Jogando petéca com outros menores e tendo esta caido na claraboia do predio da rua Corrêa Dutra n. 53, Pedro Machado Pires subiu ao telhado, afim de apanhal-a.

Uma vez ali, ao esticar-se para chegar até a petéca, cortou-se nas mãos e braços com alguns cacos de vidros.

A Assistencia medicou-o.

Deu uma prosa com individuos desconhecidos e ficou sem os 600$000

Reside á rua D. Francisca n. 109 o sr. José Casemiro de Almeida que, na manhã de hontem, foi em um armazem situado naquella rua, proximo á sua moradia, effectuar o pagamento de uma conta na importancia de 50$000.

Realizado o referido pagamento, Casemiro ficou parado na porta do estabelecimento commercial, a prosar com diversos individuos desconhecidos, que alli se encontravam.

Regressando á sua residencia, deu elle por falta de 600$000 que trazia num dos bolsos da calça.

Triste com o acontecido, dirigiu-se Casemiro apressadamente á delegacia do 19º districto, onde apresentou queixa a respeito.

O commissario que se achava de dia naquella delegacia registrou a queixa e prometteu tomar providencias, afim de descobrir o autor do furto.

Furtou uma trouxa de roupas e, depois de preso, conseguiu fugir

Emquanto conversava com uma vizinha, teve d. Leonor dos Santos, residente no predio numero 4 da rua Amethysta, em Honorio Gurgel, sua casa assaltada por audacioso larapio, que furtou de lá uma trouxa contendo roupas.

A victima, vendo o ladrão sair de sua residencia com o furto, deu o alarme, indo elle se esconder num matto alli proximo.

Attendendo aos gritos de alarme, compareceu ao local o soldado numero 55 da 2ª companhia do 3º batalhão da Policia Militar, que effectuou a prisão do larapio.

Ao ser este conduzido á delegacia de policiado 23º districto, conseguiu evadir-se, deixando o furto nas mãos do policial, que o entregou á sua dona.

Levaram quédas e foram medicados na Assistencia do Meyer

Lucilia, branca, de 4 annos, brasileira, filha de José Peixoto e residente á rua de Santa Rita n. 19, casa 1, foi victima hontem, á tarde, de uma quéda, ficando com uma ferida contusa na região ocipito frontal.

— A menina Laura, filha de Manoel Gomes, branca, brasileira, de 2 annos e moradora á rua Antonio Rego s|n, em Olaria, soffreu hontem, á tarde, em sua residencia, uma quéda, resultando ficar com uma ferida contusa na região superciliar esquerda.

— Arlindo, de 1 anno de edade, branco, brasileiro, filho de Lourenço José Ferreira, domiciliado á rua Coronel Barbosa n. 23, foi victima na tarde de hontem, em sua casa, de uma quéda, ficando com forte fractura na espadua e no cotovello direito.

— A domestica Maria da Conceição, parda, de 25 annos, brasileira, casada e moradora á rua Guanabara n. 53, soffreu hontem uma quéda, ficando com luxação da articulação escapulo-humeral direita.

Todos os feridos foram soccorridos pela Assistencia do Meyer, retirando-se, depois, para as respectivas residencias.

— Trabalhando sobre uma escada no interior da loja da rua da Quitanda n. 72 o operario Joaquim Teixeira, morador á rua Miguel Sayão numero 44, caiu, recebendo ferimento na cabeça e contusões pelo corpo.

A Assistencia medicou-o.

Soffreu um accidente e foi internada no H. P. S.

Esmeralda de Souza Leite, solteira, de 17 annos, domiciliada á rua Piquiry n. 6, em Bento Ribeiro, soffreu, em sua residencia, um accidente, ficando ferida.

Achava-se nessa occasião, em sua casa, seu noivo, o ladrilheiro João Ribeiro Carreiro, residente á rua Santa Isabel n. 134, que solicitou os soccorros da Assistencia do Meyer, que a conduziu em uma ambulancia, para aquelle posto, onde foi ella medicada.

Em vista de ser melindroso seu estado, foi Esmeralda transportada, mais tarde, para o Hospital de Prompto Soccorro, onde foi internada.

AGGREDIDO A GARRAFA

Na rua Figueira de Mello

A casa de habitação collectiva da rua Figueira de Mello, 334, em São Christovão, esteve, hontem, em reboliço.

Por questões de augmento de aluguel Augusto Pereira da Silva, portuguez, de 55 annos, viuvo, carvoeiro, alli residente, foi aggredido a garrafa por um desconhecido, resultando ficar ferido na cabeça e no braço direito.

A policia do 10º districto esteve no local effectuando varias prisões. O ferido, depois de medicado, retirou-se.

QUERIA RENOVAR A DOSE

O botequineiro, exaltado, desfechou-lhe tremendo ponta-pé

O passo incerto, esbarrando aqui, tropeçando acolá, o Theophilo descia a rua do Costa, tendo o chapéo caindo pela nuca, os olhos cemi-cerrados, a lingua tropega.

Ao chegar ao botequim alli situado no n. 101, Theophilo entendeu de fazer uma parada. E entrou. No balcão, chamou o garçon:

— Um cognac pingado! — disse.

O caixeiro, que já o via mão, evidentemente alcoolisado, consultou o patrão:

— Seu Adelino, que diz?

E apontou para Theophilo.

O patrão aconselhou-o a que não déesse o cognac pedido Theophilo achou ruim. E entrou a descompor o botequineiro Adelino de Araujo Coutinho. Este foi supportando.

Em dado momento, Adelino resolveu reagir. E segurou Theophilo pela gravata. Mesmo assim o homemzinho não fechou a bócca. E soltou, bem ás bochechas de Araujo, um palavrão do tamanho de um bonde

Foi a conta.

O dono do botequim desfechou-lhe um ponta-pé tremendo, pavoroso. Theophilo foi parar ao meio fio da calçada.

A policia do 8º districto deteve o aggressor e Theophilo foi medicado na Assistencia.

TEVE A CLAVICULA FRACTURADA

O menino Oswaldo, branco, de 12 annos, brasileiro, filho de Antonio Ferreira, morador á rua Frei Antonio n. 38, em Cascadura, soffreu hontem á tarde uma queda, ficando com fractura da clavicula esquerda no terço médio e com escoriações na região frontal esquerda.

Depois de medicado na Assistencia do Meyer, retirou-se ella para a sua residencia.

O automovel incendiou-se na via publica

Quando o auto de praça numero 1111 passava, hontem, pela avenida Mem de Sá defronte ao n. 21, incendiou-se o seu tanque de gazolina, communicando-se as chammas ao resto do carro.

Os bombeiros compareceram de prompto ao local, sendo o fogo extincto em alguns minutos, aos primeiros jactos de agua.

O carro ficou um tanto damnificado, sendo depois recolhido a uma garage proxima, emquanto os soldados do fogo regressavam ao quartel.

Cortou quatro dedos da mão esquerda

Quando trabalhava hontem no predio n. 260 da rua Cardoso, o pintor Felisberto Goldismith, teve cortados, por um formão, quatro dedos da mão esquerda.

A victima, que conta 38 annos é casada, branca e reside á rua Marechal Mallet n. 17, em Marechal Hermes, foi soccorrida e medicada na Assistencia do Meyer, retirando-se, após, á sua residencia.

A POLICIA E OS VADIOS

Uma sexagenaria perseguida e insultada

Uma atormentada sexagenaria, Guilhermina Bulcão, residente á rua Sá Vianna numero 110, veio queixar-se, hontem, ao "Correio da Manhã", contando-nos as proezas de um malandro que frequenta o botequim situado no numero 114 daquella rua, conhecido por Duartinho. Esse individuo, contra quem d. Guilhermina já se queixou, ao que ella diz sem resultados, á policia do

16° districto, tomou o proposito de iniciar a queixa, não perdendo, para isso, as occasiões que se lhe offereciam sempre que com ella esbarra. Chegou ao extremo de a insultar em sua propria residencia, dirigindo-lhe termos que os diccionarios não ousam registar.

D. Guilhermina que tem duas filhas menores, vendo ter sido inocua a queixa apresentada ao 16° districto, procurou-nos hontem, pedindo-nos tornemos publico a sua reclamação de modo que a policia expurgue a rua Sá Vianna dos desoccupados que a infestam.

O Duarthino está fazendo jus a um processo por vadiagem.

BEBEU LYSOL

Eleonir Silva, parda, de 35 annos, brasileira, solteira e residente á estrada Monsenhor Felix n. 247, em Irajá, hontem, á noite, tomou certa quantidade de lysol.

O motivo que a levou a assim proceder foi o de ter o seu noivo, Nelson Simões, de 18 annos, pardo, funccionario da Saude Publica e residente á rua Leopoldina n. 77, em Piedade, tomado uma chicara de café com leite e comido, em seguida, uma manga.

Ao ver o noivo fazer tal mistura, suppoz Eleonir que elle quizesse se envenenar. E, por assim pensar, foi que ella bebeu lysol, dizendo querer morrer junto com o seu amado.

Elle, que fizera a mistura de manga com leite, não a fez com intenção de se suicidar. Ella sim, foi quem comprehendeu mal o feito do noivo...

Eleonir foi soccorrida na Assistencia do Meyer e posta fóra de perigo.

Feriu-se, quando brincava com um pão

O menino Nicolão, branco, de 4 annos, brasileiro, filho de Nicolão Torres, residente á rua Caracas n. 84, em Bento Ribeiro, quando brincava hontem, á tarde, com um pão, recebeu uma ferida contusa na palpebra inferior direita.

Foi elle medicado na Assistencia do Meyer, retirando-se, depois, á sua residencia.

Apanhado por bonde fracturou uma perna

Na esquina da rua Santa Luzia com Avenida Rio Branco, o empregado da Light Antonio Ventura, foi apanhado por um bonde da linha "Praça Onze", dirigido pelo motorneiro João Pereira Pimentel, soffrendo fractura da perna esquerda.

Após receber curativos na Assistencia, a victima foi internada no Prompto Soccorro.

Prisão de um condemnado

Foi effectuada hontem, pela policia do 23° districto, a prisão do individuo Benedicto Domingos Ribeiro dos Santos, vulgarmente conhecido por "Prainha".

O referido individuo, que está condemnado a 4 annos de prisão, por crime de roubo, pelo juiz da 7ª Pretoria Criminal, foi hontem removido para a Casa de Detenção.

DEPOIS DE DISCUTIR COM O NETO

Despejou alcool sobre a cabeça e ateou fogo ás vestes

Vem, de tempos a esta parte, tendo, quasi que diariamente, fortes discussões com o marido João Jacyntho de Almeida, chefe de secção apontador da Central do Brasil, por ter elle se dedicado ao espiritismo, a sra. Maria Isabel Bita de Almeida, de 73 annos, branca, brasileira, e residente á rua Lucidio Lago numero 32, no Meyer.

Em companhia do casal, reside seu filho, de nome Reginaldo Jacyntho de Almeida, de 42 annos, brasileiro, branco, casado, tambem funccionario da Central do Brasil.

Hontem, ás 10 horas, em vez de discutir com o marido, d. Maria discutiu com o neto, de nome Waldyr, filho de Reginaldo.

Desgostosa, a pobre senhora, finda a polemica, dirigiu-se ao quintal da casa e ali despejou sobre a cabeça uma garrafa de alcool. Em seguida ateou fogo ás vestes.

Em seu soccorro acorreu seu filho Reginaldo, que pouco pôde fazer, pois já estava bastante queimada a tresloucada senhora. Pelo filho immediatamente conduzida á Assistencia do Meyer, onde recebeu os curativos de urgencia, sendo internada, após, no Hospital de Prompto Soccorro, em estado grave. D. Maria apresentava queimaduras horriveis no rosto, na cabeça, no peito e em outras partes do corpo.

Seu filho Reginaldo, que correu em seu soccorro, ficou tambem com queimaduras na mão direita e foi medicado pela Assistencia do Meyer.

Tem d. Maria mais dois filhos, ambos casados e funccionarios tambem da Central do Brasil, e que se chamam Antenor e Rizimo de Almeida.

Ao que soubemos, não é esta a primeira vez que d. Maria tenta contra a existencia. Ha tempos procurou atirar-se sob as rodas de um trem, sendo impedida, porém, de realizar seu intento.

VICTIMAS DE AUTOS

O auto da Prefeitura n. 12.796 colheu hontem, á noite, proximo á estrada Barão de Mauá, Manoel Aleixo, brasileiro, de 38 annos, solteiro, operario, morador á rua Pedro Rufino, 60, estação de Cordovil.

A victima recebeu ferida contusa na cabeça, sendo levada á Assistencia no mesmo vehiculo que a atropelara. O chauffeur foi preso e conduzido ao districto competente.

EM BUSCA DO ASSASSINO DE SEU PAE

Uma menor abandonou a casa materna e veiu para o Rio

Ha tempos foi assassinado em Porto Alegre o allemão André Schinder, casado com a senhora Constantina Schinder.

Desse consorcio houve uma filha de nome Yara, a qual, á proporção que foi crescendo, alimentou sempre o pensamento de vingar o assassinato de seu pae.

Agora, com 16 annos, a jovem recebendo denuncia de que o assassino se encontrava nesta capital, morando no morro da Penha, muniu-se de uma passagem de 1ª classe e, fugindo da casa materna, á avenida São Paschoal n. 690, em Porto Alegre, embarcou no vapor "Campos Salles", com destino ao Rio.

Aqui chegada hontem, foi impedida de desembarcar e sua auctoridade do 2° auxiliar, ouvindo a sua triste historia, trouxeram-na para terra e a levaram ao juiz de menores que a fez internar no Instituto Sete de Setembro, onde ficará, aguardando novas ordens do juiz do Rio Grande do Sul.

A policia deu numa macumba

Os investigadores do cartorio do dr. Augusto Mendes, delegado especializado, Inacio Sampaio, Enriquinho e Ferreira deram hontem batida na macumba da rua Alzira n. 287, da qual é chefe o pedreiro Carlos Fonseca, ali morador.

Quando os policiaes ali chegaram, Fonseca estava "actuado", ditando as receitas que eram escriptas pelo seu ajudante Augusto Brandão Pinto, empregado da Saude Publica, morador á estrada Engenho da Pedra n. 17.

A sala estava repleta de "clientes" que foram todos metidos no "tintureiro" e conduzidos para a Policia Central, onde foram autuados.

[illegible]

AINDA EM MYSTERIO O ASSASSINIO DE ETKA

As autoridades do 9° districto continuam a suspeitar de Agnes — Augusto Fritz acareado com sua victima

O commissario Sylvio Terra pareceu estar convencido de nenhuma culpabilidade de Agnes Rehak no caso do assassinio de Stella. Ao chefe da Secção de Segurança Pessoal se oppõe o delegado do 9° districto, que vem interrogando Agnes a todo instante, firmemente disposto a buscar, no caso, figura semelhante á do Sexta-feira na conhecida novella de Robinson Crusoe.

Agnes anda desorientada. Pallida, maltratada pela insomnia, o cabello em desalinho, as meias sujas, a infeliz anda a maldizer não tanto o momento em que se atirou á vida desordenada que levava, mas a intransigencia do delegado que a quer fazer, se não autora, pelo menos conivente no barbaro crime da rua Benedicto Hyppolito.

— Agnes — diz-lhe o delegado — é melhor confessar. A negativa irá comprometter-a em processo. Por que não confessa?

— Mas confessar o que, se já lhe disse toda a verdade?

O delegado sorri. E fixando os olhos penetrantes nos olhos cansados da infeliz, insiste:

— Mas será possivel que você não houvesse ouvido os gritos de Stella, ou, pelo menos, qualquer indicio de luta no quarto da assassinada, quando se deu o attentado?

Agnes não responde. Fala pelo silencio. Evidentemente, por que será que o delegado exige que só ella tenha ouvido gritos, rumor, barulho, se é verdade que, se tal se desse, tudo faz crer que esses indicios seriam presentidos, por egual, pelas pessoas que pernoitam nos prostibulos contiguos?

— Mas as suas companheiras a accusam, Agnes! Só você se defende...

— Accusam-me de que? — indaga a presa.

— De brigar com todos, de ser vingativa, de ter rompido com Stella.

Agnes se mantem, ainda, em silencio. Nessas occasiões o silencio é, sem nenhuma duvida, uma força poderosa. Antes ficar calada a tomar tempo com justificativas vasias.

Agnes, para o delegado, é vingativa, provocadora, rixenta.

Terá a autoridade encontrado, em Agnes, alguma de suas companheiras que fosse docil, ingenua, bondosa, conciliadora, prestante? O delegado não conhece a desunião da classe... Dahi as razões, talvez, que levaram o commissario Sylvio Terra a desistir de suspeitar de Agnes. De resto, se esta fosse, em verdade, a autora do assassinio, não teria pernoitado no domicilio. Preferiria a fuga á supposição, pouco provavel, de que, recolhendo-se aos aposentos dos fundos, e caindo no somno, a policia, só por isso, a deixasse impune.

Hontem o delegado do 9° convocou o caften Augusto Friedrich, "esposo" de Agnes, á séde do districto afim de submettel-o a acareação. Fritz foi conduzido da Policia Central para a delegacia da rua Senhor de Mattosinhos.

Até á ultima hora a policia guardava absoluto sigilo em torno do que teriam dito Agnes e Fritz quando acareados.

UM CAFTEN DETIDO

A policia deteve hontem o caften Jacob, fazendo recolhel-o á "geladeira". Jacob, valendo-se da circumstancia de ter conhecido a infeliz Stella, procurava jornaes afim de fornecer detalhes sobre o enigmatico assassinio. [illegible] o caften andava a lamentar-se, não tanto por que lhe não houvessem dado attenção, mas por que o "scoop", a troco de seus esclarecimentos, exigira dinheiro a certas folhas. Sendo repellido, vira elle falhar uma excellente opportunidade de [illegible] relativa quantia.

Dahi o "estrillo" de Jacob, motivo unico por que o levou á "geladeira", onde passou a noite. [illegible] a policia sendo avisada de que elle se dispunha a fornecer detalhes aos jornaes, [illegible] ao delegado do 9° districto. Dahi a prisão de Jacob.

Uma vez detido, e interrogado, o cretino negou. "Que não. Elle não procurara redacção alguma." A policia, entretanto, está decididamente disposta a saber quaes são os seus planos. Por isso foi elle levado á "geladeira", ambiente nada agradavel, cuja atmosphera talvez o obrigue dizer algo com relação ao facto.

UM BOXEUR EM SCENA

Soube a policia que Etka pediu ao individuo Waldebrando da Silva, que se diz pugilista, lhe redigisse umas cartas ao tempo em que fazia successo, nesta cidade, aquella figura curiosa, conhecida pelo "Propheta da Gavea".

Essas cartas Stella as enviara ao "propheta", para quem appellara em virtude das difficuldades com que, ultimamente, luctava. Waldebrando foi chamado á policia, que o estava ouvindo á hora em que encerravamos os trabalhos.

OS FACTOS DE NICTHEROY

O INCENDIO DA CASA CHINEZA — OS PERITOS NOMEADOS. — OUTRAS NOTAS.

Proseguindo hontem, na delegacia da 1ª circumscripção, o inquerito aberto para apurar as causas do incendio occorrido na tarde de ante-hontem, conforme noticiamos minuciosamente, o delegado [illegible] da Casa Chineza [illegible] José Ferreira Tavares.

[illegible]

Como foi que persegui a imprensa

(Costa Rego)

(Continuação da 2ª. pagina)

[illegible]

Em novembro de 1926, procurou-me um dia o sr. José Antonio da Silva, director da "Gazeta de Noticias", de Maceió, e pessoa que não era até então de meu conhecimento. [illegible]

[illegible]

de Egreja, a autoridade archidiocesana e o clero catholico. No Parlamento Nacional e na imprensa, o nome do sr. Costa Rego fulgurará com justiça entre os vultos de maior destaque do scenario politico e intellectual do Brasil. [illegible]

[illegible]

eram antes meus, injustamente lhe irrogam.

O facto recente nasceu com a campanha da Alliança dita Liberal. Sabe-se que essa Alliança tem proporcionado a floração e até a improvisação de multos jornaes e jornalistas. Deante destas coisas, que haveria de acudir ao espirito diligente do director de uma gazeta semanal de Penedo? Ignorado e perdido, imaginou que a Alliança certamente o tomaria em consideração, se começasse a gritar. E gritou que lhe haviam roubado, a elle, tambem, a typographia.

O sr. deputado Simões Lopes, procurador dos feitos da fazenda liberal, acreditou na sinceridade do grito do homem de Penedo; e despachou para lá o primeiro emissario que se lhe offereceu, com a promessa de que levaria outra typographia. Mas essa typographia não chegou, comquanto chegasse o emissario. Foi o que as autoridades fiscaes, fiscaes e não policiaes, tanto do Estado como da União, apuraram em inquerito regular. A Alliança, que já deveria estar experimentada em negocios de dar e não receber, poderia ficar calada, como fez aquelle homem que comprou um vehiculo da Light. Mas o digno procurador dos feitos da fazenda liberal empunhou a palmatoria. Era preciso chamar a bolos o governador.

Vou concluir.

Queiram ou não meus adversarios, sou jornalista. No governo do Estado das Alagôas, não fiz senão honrar o jornalismo, donde não sai e onde continuo, com a fé de profissional. A muitos jornalistas que me offenderam quando no exercicio daquelle meu mandato, eu poderia ter processado e feito condemnar. Nunca appellei para a Justiça, porque, jornalista tambem eu, me repugnava servir-me das armas da lei contra jornalistas, ainda que em desaggravo de calumnias e injurias que visavam abalar minha reputação. Quando o ataque era de boa fé, respondia-o, explicava-me e cheguei, assim, a convencer muitos collegas. Quando o ataque era systematico e revelava o proposito de attrair-me a uma polemica de mera feição partidaria, eu silenciava, por não ter nenhuma satisfação em misturar-me com os homens que de mim se separam para hostilizar-me.

Mas houve sobretudo um ponto de minha administração, no governo das Alagôas, que me honra como jornalista e não o quero calar: é que nunca, em nenhum caso, corrompi a imprensa. Não gastei com a imprensa um tostão. Os que me applaudiram nada ganharam, fizeram-no por livre e espontanea vontade, gratuitamente. Os que me lapidaram, nem por me lapidarem, nada tambem vieram depois a ganhar, de mim. Ao concluir o governo, minha consciencia de profissional ditou-me um acto que me pareceu um dever: destrui de meu archivo tudo quanto me pudesse um dia servir de arma contra os jornalistas que me dirigiram cartas antes de me dirigirem insultos. E' que eu, acima delles, via a imagem da Imprensa, com a autoridade que precisa ter, afim de que a respeitem e ella possa prestar os serviços que nem sempre presta, mas todos os jornalistas apaixonados por sua penna devem esforçar-se para que preste, altiva e dignamente.

(Do "Correio Paulistano", de 12|12|929.)

QUANDO O LUMBAGO ATACA

Os musculos das costas supportam grandes esforços. O frio, o excesso de trabalho e o sangue fraco podem causar nestes musculos uma fórma de rheumatismo conhecida pelo nome de lumbago. E' facil de reconhecer. Se sentir dores nas costas, desde das cadeiras até á altura das costellas, dores que difficultam o dobrar-se para apanhar qualquer cousa, dores que augmentam com o movimento e que são alliviadas pela compressão feita com a palma da mão, faça a seguinte experiencia:

Tome, em jejum, todas as manhãs, uma colher das de chá de bicarbonato de soda dissolvida em meio copo de agua, e depois de cada refeição uma Pilula Rosada do Dr. Williams. Ao fim de tres ou quatro dias a dor terá desapparecido, mas voltará de novo, visto o sangue ainda conter a toxina do rheumatismo. Continue o uso das Pilulas durante algum tempo para evitar as recahidas, seguindo as instrucções que vêm inclusas ás mesmas.

Dirija-se ao seu pharmaceutico e adquira hoje mesmo as Pilulas Rosadas do Dr. Williams. (2023)

A condemnação dos implicados no levante de Cuidad Real

Madrid, 18 (U. P.) — Na sentença pronunciada hoje pelo Supremo Conselho de Guera contra os culpados do levante do Ciudad Real, o tenente Alau foi condemnado a dois annos de prisão, o tenente Martinez Ubago a um anno. Foram absolvidos o tenente Corretjer, o capitão Lecanda, o tenente German Salvador e os alferes Lucas Gomez e Pedro Antolinez.

FALLECEU O ALMIRANTE CANDIDO LARA

Em sua residencia, á rua Haddock Lobo n. 31, falleceu, hontem, o almirante Candido dos Santos Lara. O seu enterro será, hoje, ás 3 horas da tarde, saindo o feretro da rua acima.

Amarellão, Doenças do figado

Baço, e anemia consequentes de febres, são facilmente debeladas com o Elixir de Camapú Beirão. (14150)

O TOURING CLUB E OS INTERESSES DOS FORASTEIROS

Importante reunião da sua directoria

A' ultima reunião semanal da directoria do Touring Club do Brasil estiveram presentes os drs.: Amarillo de Noronha, guarda mór da Alfandega do Rio de Janeiro e Armando Bernardes, inspector de vehiculos do Districto Federal, além dos representantes das principaes companhias de turismo desta capital, para um entendimento sobre os problemas que dizem respeito aos turistas em transito.

O Touring Club, que está vivamente empenhado em acautelar os forasteiros contra os abusos que tanto compromettem o bom renome do nosso paiz, espera muito em breve, destas autoridades, a adopção das medidas, discutidas e approvadas na referida reunião, de grande alcance para os interesses dos nossos visitantes, bem como para a boa harmonia e efficiente acção das companhias e emprezas de viagens internacionaes.

No Conselho Municipal

O sr. Clapp Filho apresenta, da tribuna, um abaixo-assignado de 2.051 ferroviarios contrarios ao communismo

A sessão de hontem do Conselho Municipal teve phases animadas.

O sr. Minervino de Oliveira, indo á tribuna, entrou a criticar o projecto do augmento de vencimentos do funccionalismo municipal, o véto do prefeito e aspectos da remodelação da cidade, chamou o projecto originario do augmento de "projecto tapeação", desafiou os intendentes a irem, com os edis communistas, de funccionario a funccionario da Prefeitura, arrebanhal-os para pleitear a rejeição do véto, ao Senado, e disse, que não votaram o augmento proposto pelo motivo de saberem que "se tratava de uma tapeação".

O sr. Floriano de Góes aparteou:

— Os operarios da Prefeitura tiveram augmento de salarios, da outra vez, graças á maioria burgueza e não graças a vv. eex.

E o sr. Dormund Martins:

— Vv. eex. jámais votaram no Conselho medida de interesse geral; só fazem aqui a propaganda de idéas anarchicas! E o sr. Octavio Brandão ainda vêm dizer que estão dispostos á luta, quando só concorre para que sejam demittidos os operarios e na hora do perigo foge!

O sr. Brandão retrucou então:

— Nós fugimos para continuar a luta! E' para isso que nos escondemos!

O sr. Dormund Martins, exclamou:

— Com vv. eex. é assim. Armemo-nos e... "vão"! Vv. eex. não trabalham; não querem outra vida. São os eternos exploradores do operariado, da burguezia e de todo o mundo. Acabemos com essa fita de vossas eex. Vv. eex. atiçam os operarios, tiram o corpo fóra e deixam-nos soffrendo perseguições.

O SR. CLAPPE FILHO LÊ O VOLUMOSO ABAIXO ASSIGNADO DE OPERARIOS DA CENTRAL DO BRASIL.

O sr. Clapp Filho falou a seguir.

Tratou da demissão dos operarios da Central do Brasil, que foram pelos intendentes communistas attrahidos á uma reunião pretensamente operaria, pois era inteiramente bolchevista, com isso motivando a sua prisão e consequente demissão da principal ferroviario nacional.

Frizou que era uma rêde de illusões a tecida pela labia dos dois edis communistas, com o intuito de conseguir adeptos para suas idéas.

O sr. Dormund Martins, então chamou o sr. Octavio Brandão de alienado.

O sr. Clapp Filho, declarou que a redacção do abaixo assignado estava um tanto violenta, mas não a poderia alterar, porque fôra, espontanea, dos ferroviarios.

O sr. Octavio Brandão dizia que aquillo fôra preparado adredé; o sr. Clapp Filho asseverava que, se contestasse a veracidade do documento, encheria o Conselho dos operarios, que haviam subscripto o documento que lia.

O sr. Philadelpho de Almeida, em aparte, adduziu, que na Central só havia 34 communistas, os demittidos, asserção que foi confirmada pelo "leader" bolchevista.

O sr. Octavio Brandão, disse que o orador era burguez.

O sr. Clapp Filho, retrucou:

— V. ex. já foi almofadinha, já usou monoculo e eu tenho uma photographia de vossa ex. nessa situação. V. ex. já foi mais do que burguez; foi burguezissimo.

O sr. Octavio Brandão:

— Eu vim da classe média e poderia ser capitalista, mas preferi dedicar-me á causa operaria, na qual luto ha doze annos — doze annos de sacrificios!

O sr. Dormund Martins:

— V. ex. não foi capitalista, porque gastava todo o dinheiro na farra, nos "cabarets"!

O sr. Octavio Brandão:

— V. ex. é o Pocopio Ferreira da Zululandia!

O intendente do Andarahy:

— E v. ex. é a Aracy Côrtes...

Em seguida, amainando os apartes, o sr. Clapp Filho leu o abaixo assignado, subscripto por dois mil e cincoenta e um operarios de São Diogo, do Engenho de Dentro, da estação Alfredo Maia e do 11° Deposito da Central do Brasil, abaixo assignado em que os operarios se põem contra os "invejosos e aventureiros" e hypothecam "apoio incondicional ao governo da Republica, á administração da Central" como "patriotas e amigos do Brasil."

O orador declarou que quando pleiteava a readmissão de operarios demittidos, o sr. Octavio Brandão certa vez lhe dissera particularmente: "Não readmittem? Tanto melhor; virão para nós."

E accrescentou:

— Se o Brasil não fosse de tanta liberalidade, se se estivesse na Russia, v. ex. estaria sem o pescoço!.

O sr. Dormund Martins, á certa altura, bradou: — V. ex. móra em Santa Thereza, e não me consta que nesse bairro *chic* haja casebres, como diz. Com certeza o candidato communista á presidencia da Republica vae morar no casebre do Cattete...

O sr. Clapp Filho deixou a tribuna sob palmas das galerias, recebendo abraços de seus collegas depois de elogiar o operario patriota, honesto e trabalhador.

AS "VESPAZIANAS" E A SUA EXPLORAÇÃO

O sr. Mauricio de Lacerda apresentou um requerimento de informações, sobre qual artigo de lei se baseou o prefeito para a concessão de vespasianas publicas e particulares.

OS SERVIÇOS PRESTADOS PELAS SUBSTITUTAS EFFECTIVAS

O sr. Mauricio de Lacerda apresentou outro requerimento, pedindo que o prefeito informe qual o numero das substitutas effectivas que substituiram adjuntas faltosas ou licenciadas e quanto recebeu cada uma, durante o anno.

O requerimento está justificado com o parecer do Senado ao projecto que estipulava vencimentos para as substitutas.

A POLITICA, O CARNAVAL E A LIMPEZA DA CIDADE

Ainda o sr. Mauricio de Lacerda apresentou uma indicação, no sentido de que o Conselho represente ao prefeito "o summo agrado com que veria s. ex. solicitar a esta casa um reforço de verba, da Limpeza Publica, com o fim especial de gratificar, com 10$000 diarios, a cada trabalhador que tiver a seu cargo a varredura e collecta dos prospectos, confettis e similares na via publica, por occasião dos actuaes cortejos politicos e dos proximos folguedos carnavalescos."

A SUBVENÇÃO AO JARDIM ZOOLOGICO

O sr. Mauricio de Lacerda offereceu a seguinte emenda ao projecto de subvenção ao Jardim Zoologico.

Artigo 1° — Fica o prefeito autorizado a subvencionar o Jardim Zoologico, desta capital, com 200 contos annuaes, pagaveis em quatro prestações trimestraes, afim de auxiliar exclusivamente a organização do mesmo Jardim, suas obras e melhoramentos, bem como a acquisição de novas collecções de animaes, aves e reptis, das diversas especies da natureza.

Paragrapho unico — A subvenção de que trata este artigo vigorará por tres annos, prorogaveis a juizo do prefeito, se até o final do primeiro praso não tiver sido installado e não estiver funccionando um Jardim Zoologico da Municipalidade, e o actual tiver cumprido rigorosamente todas as condições da presente lei de subvenção e favores."

O SR. CORREA DUTRA RECLAMA

O sr. Corrêa Dutra protestou, da tribuna contra o facto de "haver o director da Secretaria, cortado duas palavras de uma resolução da Mesa, licenciando, um funccionario."

SESSÃO NOCTURNA

FOI ENCERRADA A ULTIMA DISCUSSÃO DO ORÇAMENTO

Na sessão nocturna, foi encerrada a ultima discussão do projecto de orçamento para 1930.

Os intendentes da cidade, após a sessão, que foi breve, foram para a sala das commissões e puzeram-se a estudar, até alta noite, as emendas orçamentarias do ultimo turno.

Lá se encontravam quasi todos os membros do Conselho, inclusive os dissidentes do dia anterior, os srs. Henrique Maggioli, Corrêa Dutra e Vieira de Moura.

Pela disposição com que trabalhavam os edis da cidade, presumia-se que o prefeito terá orçamento para 1930.

Correio musical

UMA TARDE ROMANTICA

A Valsa e a Canconeta francezas através de um seculo

Nini Rocha Miranda e o professor Mario de Azevedo, que a acompanhou ao piano

Num pleito encantador de saudade ao passado a sra. Nini Rocha Miranda lembrou-se de consagrar "uma tarde romantica", na elegancia discreta do theatro Casino, revivendo as velhas canções e valsas francezas.

O programma annunciava tudo isso através de um seculo... era muita coisa, ou muito pouco. Infelizmente, a linda festa não comportava tanto.

Na primeira parte, apenas tres cançonetas e duas valsas: Abadie, Denza, Delmet, um desconhecido e Crémieux.

Na segunda, uma cançoneta, tres valsas e um tango-fox-trot: Berger, Ray Goetz, Fragson e Christiné, Lilian Rosedal e Mercier.

Para um seculo de musica o programma era um tanto resumido... Mas a graça espontanea da cantora suppria o que faltava. Com um filete de voz crystalina e uma dicção perfeita, a sra. Nini Rocha Miranda conseguiu interessar o auditorio, mais pela maneira de dizer do que propriamente de cantar. A evocação desse mundo musical de outróra commoveu o auditorio, que não se cansou de applaudir quem o sabia resuscitar com tanto enlevo.

Foi realmente uma tarde romantica.

A ORDEM DO DIA DO SENADO E O TRABALHO DAS COMMISSÕES

Na ordem do dia da sessão do Senado, hontem, foram approvadas as materias seguintes:

Em 2ª discussão, projecto do Senado, que autoriza a mandar imprimir, gratuitamente, na Imprensa Nacional, os "Annaes" da Academia Nacional do Rio de Janeiro;

em 2ª discussão, projecto do Senado, que estende aos contribuintes do imposto sobre a renda relativa aos exercicios de 1927, 1928 e 1929, as vantagens do artigo 1° do decreto numero 5.138, de 5 de janeiro de 1927;

em 1ª discussão, projecto do Senado, augmentando para oito o numero de guardas da Mesa de Rendas de Tutoya, Estado do Maranhão;

em 1ª discussão, projecto do Senado, equiparando em vencimentos os officiaes de justiça da 1ª Circumscripção Judiciaria Militar aos da Policia do Districto Federal;

em 1ª discussão, projecto do Senado, autorizando a abrir, pelo Ministerio da Justiça, um credito especial de 50:000$000, para custear as despesas com o busto em bronze de Francisco Octaviano de Almeida Rosa.

O sr. Frontin discutiu o orçamento da Guerra em 2° turno e conseguiu algumas alterações no parecer sobre o projecto, approvado em 2ª discussão, referente ao imposto de renda.

Esteve reunida a commissão de Finanças, que assignou os pareceres seguintes: rejeitando todas as emendas apresentadas em 3ª discussão nos orçamentos da Marinha, Exterior, Fazenda e Receita; favoravel á abertura dos creditos necessarios para pagamento aos mensalistas, diaristas e jornaleiros da commissão de obras do porto de Laguna, em Santa Catharina; da gratificação creada pelo decreto 3.990, de 1920 e offerecendo substitutivo ao projecto que proroga os prazos para execução das obras do porto de Ubatuba e da estrada de ferro de Ubatuba a Paraisopolis.

Reuniu-se, tambem, a commissão de Justiça, assignando os pareceres que se seguem: favoravel á constitucionalidade do projecto n. 138, de 1929, que regula o exercicio do cargo de despachante aduaneiro: contrario ás emendas offerecidas em plenario pelo sr. Paulo de Frontin á proposição n. 12, de 1929, que reprime os attentados contra o sigillo das correspondencias radiotelegraphicas e opinando pela constitucionalidade dos projectos n. 115, de 1929, que autoriza a auxiliar com 60:000$ a publicação da "Legislação Agricola do Brasil", organizada por Gustavo Bailly, e n. 117, de 1929, que eleva para 60 o numero de guardas da Casa de Detenção da Capital Federal.

ULTIMA HORA

O "HAVANA" INCENDIOU-SE NO AR

Paramaribo, 10 (U. P.) (Urgente) — Cinco passageiros e cinco tripulantes do avião "Havana", de propriedade da companhia "Nyba", escaparam milagrosamente, quando o apparelho desceu aqui hontem ás tres horas e quinze minutos da tarde. O avião incendiou-se depois de consideravelmente damnificado. As chammas se originaram por se ter rompido o reservatorio de gazolina. O piloto McGiohns, usando de muito sangue frio e grande habilidade, pôde attenuar os effeitos do desastre dirigindo o apparelho para um lamaçal proximo, tornando, dessa fórma, possivel o desembarque dos seus occupantes perfeitamente illesos.

AUGMENTAM AS INUNDAÇÕES EM S. PAULO

Varios bairros completamente alagados

São Paulo, 18 (A. B.) — As chuvas que vêm caindo ha oito dias, em São Paulo provocam inundações nos bairros ribeirinhos do Tamanduatehy, Pinheiro e Tieté, creando, assim, um problema que a municipalidade terá de resolver rapidamente, se quizer evitar as consequencias da invasão da extensa zona urbana pelas aguas desses rios transbordantes.

A segurança de alguns milhares de habitantes é posta em perigo, temendo-se a repetição das scenas occorridas ainda este anno.

Os jornaes trazem copiosas reportagens photographicas dos bairros inundados. Ha alguns aspectos pittorescos em Barra Funda e outros logares, entre os quaes o de um campo de football da Ponte Grande onde se está jogando water-polo.

Já surgem os barcos para transporte e hoje, ás 4 horas da tarde registrou-se a primeira victima — um menor — em Villa Elsa, que foi levado pela correnteza.

A Lapa, Bom Retiro, o Ypiranga, São Caetano e outros bairros pedem providencias urgentes contra as ameaças da enchente.

Nas proximidades do Club Esperia se encontram grandes trechos de terrenos inundados.

A' séde daquella associação sportiva só se póde chegar por uma estreita nesga de terra, que ficou livre das aguas.

O aerodromo da Sociedade Aero-Civil, tambem está ameaçado pela enchente, tendo grande parte da pista para aterrissagem e decolagem para os aeroplanos sido coberta pelas aguas.

O hangar daquella sociedade ainda não corre perigo, mas o dos irmãos Robba, já está com as aguas muito proximas. O campo de Marte onde a esquadrilha da Força Publica tem o seu hangar, não foi ainda attingido pelas inundações do Tieté, graças ás valetas abertas a tempo para defendel-o e que entretanto já estão quasi transbordantes.

O campo de football do Club Voluntarios da Patria está coberto pela agua, e como elle toda a baixada situada nas immediações do rio Tieté.

ESMOLAS

De um devoto de Santa Therezinha, recebemos a quantia de 20$000 (vinte mil réis), para os pobres soccorridos por esta folha.

DOLORES COSTELLO
E
GEORGE O'BRIEN
na formidavel superproducção que empolgou o mundo inteiro um film giganteseo, cantado, dansado e todo synchronisado, distribuido pelo
Prog. Matarazzo
EM
ARCA DE NOÉ
Uma vertigem de emoções, de grandiosidade, de deslumbramento, produzida pela "WARNER BROS"
— "Não partirás! E's meu marido! Pertences-me!"
Mas elle teve que abandonar a esposa para se sacrificar ao monstro-tremendo, gerado pela ambição humana!
SEGUNDA-FEIRA DIA 23 NO
cine Eldorado

HABEAS-CORPUS HONTEM JULGADOS PELO SUPREMO TRIBUNAL MILITAR

Na sua sessão de hontem o Supremo Tribunal Militar julgou os seguintes "habeas-corpus":

N. 4.290 — S. Paulo — Relator o sr. ministro dr. Bulcão Vianna. Paciente — Marcello Millet Krechi, sorteado pela 4ª C. R. — Concedeu-se a ordem.

N. 4.220 — Santa Catharina — Relator o sr. ministro almirante Barros Barreto. Paciente — Fausto Duodat Baptista, sorteado pela 10ª R. R. — Negou-se a ordem.

N. 4.269 — Capital Federal — Relator o sr. ministro dr. Edmundo da Veiga. Paciente — Joel Pacheco de Oliveira, sorteado pela 1ª C. R. — Concedeu-se a ordem.

N. 4.250 — Capital Federal — Relator o sr. ministro almirante Pedro de Frontin. Paciente — Glenard Severino Camas, sorteado pela 1ª C. R. — Concedeu-se a ordem, contra os votos dos srs. ministros Ribeiro da Costa, Edmundo da Veiga e Bulcão Vianna, que negavam.

N. 4.311 — E. do Rio — Relator o sr. ministro dr. Pinto da Rocha. Paciente — Moacyr Mario Figueiro, sorteado pela 2ª C. R. — Concedeu-se a ordem.

N. 4.283 — S. Paulo — Relator o sr. ministro general Ribeiro da Costa. Paciente — Adherbal Reis Mattos, sorteado pela 4ª C. R. — O Tribunal não tomou conhecimento do pedido.

N. 4.267 — Capital Federal — Relator o sr. ministro almirante Barros Barreto. Paciente — Trajano, filho de Gelim Brandão, sorteado pela 1ª C. R. — Concedeu-se a ordem.

N. 4.305 — E. de Goyaz — Relator o sr. ministro dr. Bulcão Vianna. Paciente — Domingos Gomes das Chagas, sorteado pela 5ª C. R. — Concedeu-se a ordem.

N. 4.273 — Capital Federal — Relator o sr. ministro marechal Mendes de Moraes. Paciente — Sebastião Peixoto do Valle, sorteado pela 1ª C. R. e incorporado ao 2º R. A. — Negou-se a ordem, contra os votos dos srs. ministros Pedro de Frontin e Barros Barreto que concediam.

N. 4.315 — Capital Federal — Relator o sr. ministro dr. Edmundo da Veiga. Paciente — Moacyr dos Santos Varella, sorteado pela 1ª C. R. e incorporado a 1ª B. I. A. C. — Concedeu-se a ordem.

N. 4.155 — Capital Federal — Relator o sr. ministro almirante Pedro de Frontin. Paciente — Persival Benevides de Azeredo, ex-alumno da E. M. e incorporado ao 1º R. I. — Concedeu-se a ordem, contra o voto do sr. ministro Bulcão Vianna, que negava.

N. 4.225 — Capital Federal — Relator o sr. ministro dr. Pinto da Rocha. Paciente — Joaquim Augusto de Souza, sorteado pela 1ª C. R. — Concedeu-se a ordem.

N. 4.256 — Capital Federal — Relator o sr. ministro general Ribeiro da Costa. Paciente — Agostinho Dias Lemos, sorteado pela 1ª C. R. — Negou-se a ordem.

N. 4.296 — Capital Federal — Relator o sr. ministro almirante Barros Barreto. Paciente — Milton Tavares Dias, sorteado pela 1ª C. R. — Concedeu-se a ordem.

N. 4.268 — S. Paulo — Relator o sr. ministro dr. Bulcão Vianna. Paciente — Rubens do Amaral Santos, sorteado pela 4ª C. R. — Negou-se a ordem.

N. 4.252 — Capital Federal — Relator o sr. ministro marechal Mendes de Moraes. Paciente — Nelson Martins, sorteado pela 1ª C. R. — Concedeu-se a ordem.

N. 4.222 — Capital Federal — Relator o sr. ministro dr. Edmundo da Veiga. Paciente — Aristides de Pinho Neves, sorteado pela 11, C. R. — Concedeu-se a ordem, contra os votos dos srs. ministros relator e Bulcão Vianna, que converteriam o julgamento em diligencia.

N. 4.293 — Capital Federal — Relator o sr. ministro almirante Pedro de Frontin. Paciente — Dismantino Rodrigues Costa, sorteado pela 1ª C. R. — Concedeu-se a ordem, contra o voto do sr. ministro general Ribeiro da Costa.

N. 4.278 — S. Paulo — Relator o sr. ministro dr. Pinto da Rocha. Paciente — Raphael Fernandes Deus, praça do 4º B. C. — Concedeu-se a ordem por prejuizo do processo.

N. 4.247 — Capital Federal — Relator o sr. ministro general Ribeiro da Costa. Paciente — Aristides Henrique Gonçalves, sorteado pela 1ª C. R. — Concedeu-se a ordem.

N. 4.350 — Capital Federal — Relator o sr. ministro almirante Barros Barreto. Paciente — Eduardo Gomes, 1º tenente do Exercito, sobre o qual pedido por haver pedido vista o sr. ministro Bulcão Vianna. Usou da palavra o sr. dr. procurador geral da J. Militar.

N. 4.314 — Capital Federal — Relator o sr. ministro dr. Bulcão Vianna. Paciente — Raphael de Carvalho, sorteado pela 1ª C. R. — Concedeu-se a ordem.

N. 4.312 — Capital Federal — Relator o sr. ministro marechal Mendes de Moraes. Paciente — José Calp, sorteado pela 1ª C. R. e incorporado ao 2º R. I. — Concedeu-se a ordem, contra os votos dos srs. ministros Bulcão Vianna, Ribeiro da Costa e Edmundo da Veiga, que negavam.

N. 4.246 — S. Paulo — Relator o sr. ministro dr. Edmundo da Veiga. Paciente — Dino dos Santos, sorteado pela 4ª C. R. — Negou-se a ordem.

N. 4.253 — Capital Federal — Relator o sr. ministro almirante Pedro de Frontin. Paciente — Alberto Menezes da Costa, sorteado pela 1ª C. R. — Concedeu-se a ordem, contra o voto do sr. ministro Bulcão Vianna, que negava. Usou da palavra o dr. Victor Nunes e o sr. dr. procurador geral da Justiça Militar.

N. 4.285 — R. G. do Sul — Relator o sr. ministro dr. Pinto da Rocha. Paciente — Nathaniel Ribeiro das Neves, major, servindo na guarnição do R. G. do Sul. — Não se tomou conhecimento do pedido.

N. 4.276 — R. G. do Sul — Relator o sr. ministro general Ribeiro da Costa. Paciente — Francisco Waldemar, 3º sargento do 13º R. C. I. — Negou-se a ordem.

N. 4.304 — Goyaz — Relator o sr. ministro almirante Barros Barreto. Paciente — Balthazar dos Reis, sorteado pela 5ª C. R. e incorporado ao 6º B. C. — Negou-se a ordem.

N. 4.297 — E. Santo — Relator o sr. ministro dr. Bulcão Vianna. Paciente — Ovidio Vital, sorteado pela 3ª C. R. e incorporado ao 2º R. I. — Negou-se a ordem contra os votos dos srs. ministros Pedro de Frontin, Barros Barreto e Pinto da Rocha que concediam.

N. 4.266 — Capital Federal — Relator o sr. ministro marechal Mendes de Moraes. Paciente — Djalma Vieira Maciel, sorteado pela 1ª C. R. — Não se tomou conhecimento do pedido.

N. 4.249 — E. do Rio — Relator o sr. ministro dr. Edmundo da Veiga. Paciente — Octavio Sampaio e Costa, sorteado pela 2ª C. R. — Negou-se a ordem, contra os votos dos srs. ministros Pedro de Frontin, Pinto da Rocha e Barros Barreto, que concediam.

N. 4.257 — Capital Federal — Relator o sr. ministro almirante Pedro de Frontin. Paciente — Raymundo Nonato de Carvalho, praça do 2º R. I. — Negou-se a ordem.

N. 4.251 — Capital Federal — Relator o sr. ministro dr. Pinto da Rocha. Paciente — João Ellario Gomes, sorteado pela 1ª C. R. — Concedeu-se a ordem.

N. 4.309 — Capital Federal — Relator o sr. ministro almirante Barros Barreto. Paciente — Zozimo da Rocha, sorteado pela 1ª C. R. — Concedeu-se a ordem.

N. 4.254 — S. Paulo — Relator o sr. ministro dr. Bulcão Vianna. Paciente — Manoel Rodrigues Cunha, sorteado pela 4ª C. R. — Negou-se a ordem, contra os votos dos srs. ministros Pedro de Frontin, Pinto da Rocha e Barros Barreto, que concediam.

N. 4.288 — Capital Federal — Relator o sr. ministro marechal Mendes de Moraes. Paciente — Alfredo Lemos da Silva, sorteado pela 1ª C. R. — Concedeu-se a ordem.

N. 4.255 — Goyaz — Relator o sr. ministro dr. Edmundo da Veiga. Paciente — Joaquim Rosa, sorteado pela 5ª C. R. — Julgou-se prejudicado o pedido.

N. 4.302 — E. do Rio — Relator o sr. ministro dr. Pinto da Rocha. Paciente — Manoel Natividade, sorteado pela 2ª C. R. — Julgou-se prejudicado o pedido.

N. 4.313 — S. Paulo — Relator o sr. ministro almirante Barros Barreto. Paciente — Ninvernius Paoli, sorteado pela 4ª C. R. — Concedeu-se a ordem.

N. 4.298 — S. Paulo — Relator o sr. ministro dr. Edmundo da Veiga. Paciente — Alcides Oliveira, 1º tenente commissario, servindo na E. A. Artifices do Estado de S. Paulo — Não se tomou conhecimento.

N. 4.284 — Capital Federal — Relator o sr. ministro almirante Pedro de Frontin. Paciente — Laert Camara, sorteado pela 1ª C. R. — Concedeu-se a ordem, contra os votos dos srs. ministros marechal Mendes de Moraes e Edmundo da Veiga, que negavam.

N. 4.320 — Capital Federal — Relator o sr. ministro almirante Barros Barreto. Paciente — Alvaro da Silva Menezes, sorteado pela 1ª C. R. e incorporado ao 1º R. I. C. — Negou-se a ordem, contra o voto do sr. ministro Edmundo da Veiga, que negava.

N. 4.303 — E. Santo — Relator o sr. ministro marechal Mendes de Moraes. Paciente — João Montarno, sorteado pela 3ª C. R. — Concedeu-se a ordem.

N. 4.232 — S. Paulo — Relator o sr. ministro dr. Pinto da Rocha. Paciente — Antonio Marcellino Martins, sorteado pela 4, C. R. — Concedeu-se para não ser considerado insubmisso.

N. 4325 — Capital Federal — Relator o sr. ministro almirante Barros Barreto. Paciente — Alberto Dantas, sorteado pela 1ª C. R. e incorporado ao 1º G. A. P. — O Tribunal não tomou conhecimento.

N. 4.308 — S. Paulo — Relator o sr. ministro marechal Mendes de Moraes. Paciente — Bento Martins das Neves, sorteado pela 4ª C. R. e incorporado ao 6º R. I. — Negou-se a ordem, contra os votos dos srs. ministros relator e Barros Barreto que concediam.

O sr. ministro dr. Bulcão Vianna não tomou parte no julgamento dos seguintes processos: ns. 4.288 — 4.255 — 4.302 — 4.313 — 4.298 — 4.284 — 4.320 — 4.303 — 4.232 — 4.308 e 4.330.

Realizando sempre a sua finalidade

qual a de enriquecer a todo o mundo, vendeu hontem mais uma sorte grande sob o n. 7.027 premiado com 50:120$000 e bem assim a approximação de n. 7.028, o felizardo "Ao Mundo Loterico" — rua do Ouvidor, 139 — que assim iniciou a monumental série das sortes grandes do Natal, Anno Bom e Reis a serem ali vendidas. Hoje além dos 50:000$ por 5$, fracções 1$, dezenas seguidas ou sortidas a 50$, dezeninhas a 10$, encontram-se mais os 100:000$000 por 25$, fracções a 2$500 — aquella com 2 numeros em cada bilhete e mais 10 finaes de reclame. Amanhã — 200:000$ por 50$, fracções 5$ e mais 2 premios de 100:000$ por 30$, fracções a 3$ com mais 10 finaes. Depois de amanhã, extracção do grandioso plano da loteria Federal de "MIL CONTOS DE RÉIS" com 2 numeros em cada bilhete e mais 10 finaes duplos — só no "Ao Mundo Loterico" — rua do Ouvidor, 139. (4941)

TODOS DEVEM DEFENDER OS SEUS PULMOES, FAZENDO USO DO AGRIODOL CREOSOTADO (3431)

Na Instrucção Publica

Portarias hontem assignadas pelo director:

Designando as directoras de escolas Idalina Gomes de Queiroz para reger a 7ª escola mixta do 21º districto e Emilia Doyle Guerra para reger a 2ª escola mixta do 25º districto.

Dispensando a adjunta de 1ª classe Adelaide Dulce de Miranda Magalhães da regencia da 3ª escola mixta do 26º districto:

— Requerimentos despachados pelo director:

Adriana Saldanha de Azevedo Marques — Abonem-se tres faltas;

Robertina de Oliveira Moura, Maria de Souza Carmo, Arthemisa Falcato de Souza, Dina Augusta de Araujo Belfort, Alcida Campos de Oliveira, Algidia Lopes Bernacchi, Dauracy Magno de Carvalho, Beatriz da Fonseca Sartore e Dulce dos Santos Jacome — Deferido;

Maria Celestino Barreto — Deferido, de accordo com a informação;

Corina Nunes da Costa Freitas — Justifique-se;

Suzana de Oliveira Santos Cavalcanti, Nadyr M. Cardoso Lopes e Carmen Almada — Justifiquem-se tres faltas.

RAIOS X e RADIUM dosado no Inst. Curie de Paris. Tratamento do Cancer, affecções da pelle e Hemorrhagias do utero. Applica no domicilio — DR. VON DOELLINGER DA GRAÇA. Rodrigo Silva, 5, de 2 1|2 ás 6. S. 0834. (C 7919)

Fallecimento em S. Paulo

São Paulo 18 (A. A.) — Em sua residencia á travessa Olinda n. 7, desta capital, falleceu hontem o coronel Bento Cannabarro, fiscal do serviço de transporte de café.

O coronel Cannabarro foi um ousado pesquizador dos sertões brasileiros.

Inaugurou-se hontem á rua do Ouvidor, 112

(Edificio da antiga Casa Colombo)

O BOM TOM

CASA DE ARTIGOS FINISSIMOS PARA HOMENS

Visitem o BOM TOM e encontrarão o que desejar por preços muito accessiveis.

O BOM TOM offerece ao distincto publico carioca o seu presente de Natal a quem lhe comprar importancia superior a 50$000 ("Mimosa surpreza").

Em suas vitrines existem ricos e valiosos presentes como sejam:

Córtes de casemiras finissimas — Tecidos tropicaes — Camisas lindissimas em sedas e tricolines acondicionadas em mimosas caixas fantasia e muitos outros artigos de muito gosto.

VISITEM

O BOM TOM

e o "Bom lhe acontecerá".

Correio dos Estados

Noticias de Minas

BARBACENA

Commerciante Manoel Simões Coelho

Após alguns dias enfermo, veiu a fallecer, em Padre Britto, neste municipio o major Manoel Simões Coelho, commerciante ali estabelecido havia 41 annos.

Era de nacionalidade portugueza, tendo nascido em Arcos de Anadia, provincia do Douro.

Veiu para o Brasil em 1876, com a edade de 20 annos, collocando-se logo como funccionario da E. F. C. B., na estação de Mantiqueira.

Depois de muito lutar pela vida, conseguiu estabelecer-se com casa de negocio, em Sitio, neste municipio, abrindo mais tarde, em 1887, outra casa commercial em Padre Britto, (antigo Ilhéos).

Pelas suas qualidades de caracter, fez-se estimado, devéras, gozando sempre de merecidissimo apreço.

Por varias vezes, exerceu o mandato de vereador á Camara, pelo então districto de Ilhéos, tendo tido ensejo de prestar a essa localidade, magnificos serviços.

Foi tambem eleito, certa vez, vereador á Camara, pelo districto de Ibertioga.

Foi concessionario, durante varios annos, da feira de gado bovino, em Sitio, localidade em que manteve o Grande Hotel Nacional, de sua propriedade.

Deixa viuva d. Ida de Paula d'Assumpção Coelho, brasileira, e os seguintes filhos: d. Maria d'Assumção Coelho Netto, esposa do sr. Clodoveu de Azevedo Netto, industrial em Sitio; Manoel Simões Coelho Filho, commerciante, Zacharias Simões Coelho, pharmaceutico (já fallecido). João Simões Coelho, fazendeiro em São Francisco do Onça e a senhorita Maria das Dôres Coelho.

Seu enterramento teve logar em Sitio, com acompanhamento de elevado numero de pessoas, não só daquella localidade, como de Padre Britto e de Barbacena, onde o extincto contava as mais sinceras amizades.

São Paulo

JAHÚ

A crise do café

Palestrando com alguns fazendeiros de café, estou convicto que a situação actual é bastante melindrosa. Allegam os interessados acharem-se sem recursos devido á recusa dos bancos. Sendo Jahú a capital do café, onde a producção é de 100 arrobas por mil pés de café, percebe-se o descontentamento geral: eis a opinião dum medico e fazendeiro.

Exposição escolar — Inaugurou-se nas diversas dependencias do Grupo Escolar Dr. Padua Salles a exposição de trabalhos dos alumnos, destacando-se o serviço de serrinha em madeira, na confecção de objectos de uso, sob a orientação do director em commissão, professor Victorino José Pereira.

DOIS CORREGOS

Foi franqueada ao publico, a exposição do Grupo Escolar Dr. Francisco Simões, tendo o director desse estabelecimento de ensino, professor Armando Ognibene, organizado o systema de coordenar os trabalhos desde o primeiro até ao ultimo, no sentido de chamar a attenção sobre o aproveitamento do alumno durante o anno. Adquiriu com os recursos da "Caixa Escolar", duas machinas de costura para melhor aprendizagem das alumnas.

CAÇAPAVA

Exposição de pintura

Um dos acontecimentos mais importantes registrados em Caçapava, e que muito recommenda a sua cultura, é sem duvida, a bella exposição, organizada por um grupo de artistas amadores representados pelos professores Paes Netto e Antonio Galeano.

A formosa galeria de quadros que se acha exposta no confortavel salão do Club Literario, á praça São Benedicto, continúa a despertar a attenção das exmas. familias e cavalheiros que não cessam de tecer encomios aos seus organizadores.

Este facto constitue um agradavel incentivo e encorajamento para os esforçados amadores.

Dos innumeros trabalhos que julgamos dignos de applausos e de admiração, pela maneira inspirada, pela audacia da technica que os novels artistas-educadores revelaram, são os seguintes:

— Da lavra do professor Marques Junior destacam-se diversos quadros de Natureza Morta, como sejam:

"A melancia numa bandeija de nikel, sobre um guardanapo commum". "Chuchús e cebolas, sobre um guardanapo branco, a um canto da mesa de jantar."

"Um prato de laranjas, vendo-se uma descascada, e as outras inteiras, ao lado da mesa de jantar."

"Um prato com pepinos e laranjas", (prato travessa de louça branca).

Essas execuções do pintor, de natureza morta, põem em relevo a capacidade do professor Marques Junior, em quem se reconhece o merito, consagrado por todos que têm visitado o salão de arte neste genero.

Algumas paysagens como "A chegada de Guará para Lorena", pela E. F. C. do Brasil. "Pôr do Sól", na Parada Ingleza, na capital.

"A ponte do rio Parahyba, em Lorena", etc.

Não podemos esquecer as revelações artisticas do professor Pedro Uzzo com as paysagens.

"A casinha do Ronquinho", um quadro feito pela manhã, um influxo de luz clara que lhe illumina a téla, dando um bello aspecto.

"A noite de luar" é uma concepção artistica da imaginação de Pedro Uzzo, agrada pela sua originalidade.

"Serenidade e Furor", é uma bella téla de 1,70 mts., onde o amador pintou uma cachoeira com todos seus accidentes na quéda das aguas e ladeadas por uma floresta.

"Manhã Neblinosa" é um quadro de imaginação do meio da floresta; sãe um rio que atravessa uma ponte tosca, um tom de garôa, que envolve o quadro é muito caracteristico, a nuance que se nota nella é muito artistica.

"Caboclo arrancando estrepe do pé", etc.

Dos trabalhos photographicos do sr. Antonio Galeano não podemos deixar de destacar a ampliação colorida do menino com o cãosinho ao lado.

As paysagens das margens do Parahybuna são verdadeiras joias artisticas da photographia moderna, colhidas pela objectiva do mestre.

O professor José Paes Netto é uma brilhante vocação artistica que muito honra a nossa cidade.

O joven expositor offerece-nos uma prova de sua intelligencia nos seguintes quadros:

"O Largo de Santa Cruz", representando a capella e o Asylo dos Pobres e o caminho do Jambeiro.

São dois quadros artisticos nos quaes o joven pintor soube dar a tonalidade quente de um pleno dia de sól.

"A casa de Nha Chica do Canto", á rua 28 de Setembro e "A cabeça de portuguez", são trabalhos excellentes.

(*Do correspondente*)

REVISTAS CARIOCAS

"O QA"

Muita gente anda intrigada como, e porque artificios, a empresa editora do "O Q. A." consegue offerecer ao publico, todas as quintas-feiras, um numero daquella curiosa revista magazine, em excellente papel, capa colorida, conta nesse de gravuras da mais palpitante actualidade, e um texto variado, curioso, interessante.

Constatamos o milagre sem procurar-lhe as explicações. "O Q. A." está ahi para o publico verificar o prodigio. E que é um prodigio, nos tempos que correm, fazer o que "O Q. A." faz, é um facto.

"A MALANDRINHA"

annos. Em janeiro proximo, de accor- apreciada e sempre procurada revista quinzenal. O numero que apreciámos, nada deixa a desejar no genero, apresentando, desde a capa colorida até a ultima pagina do texto, variadissima leitura cheia de attractivos, com assumptos para todos os paladares bons, quer na parte literaria ou humoristica, quer na parte das illustrações. Encerra assim, victoriosamente, a sua primeira phase, mantida com brilho durante dois annos. Em janeiro proximo, de accordo com os desejos dos assignantes, a revista entrará em nova phase, constituindo um mensario illustrado a cores, com mais de cincoenta paginas e collaboração selecta e de primeira ordem, de modo a constituir um periodico excellente, chrismando com o titulo "Pequena", proposto e acceito pelos leitores e assignantes, em interessante questionario.

CINEARTE

Adolphe Menjou, o querido comico elegante de Hollywood, enfeita a capa de "Cinearte" desta semana, com uma linda photographia, em trichromia ricamente impressa. O apreciado semanario vem repleto de noticias, curiosidades e informações sobre o que se passa nos grandes centros do cellulóide magico e em paginas caprichosamente armadas e gravuras bem nitidas, nos offerece muitas poses especiaes e ineditas que lhes enviam os seus correspondentes do mundo cinematographico.

"O TICO-TICO"

O semanario que tem o lemma instruir divertindo, apresenta nesta semana, uma edição que confirma perfeitamente as anteriores, em cuidado e capricho. Realmente não se pode dizer que esta ou aquella edição do "O Tico-Tico" cause successo porque a verdade é que todas essas são as mais completas e cuidadas que se possa desejar para a infancia. As suas paginas vêm sempre repletas de ensinamentos salutares, e a sua leitura, pelo criterio e escolha, o melhor passa-tempo que se pode dar ás creanças.

DINHEIRO BEM EMPREGADO!

Compre um bilhete do Natal, MIL CONTOS, Loteria Federal, 21 do corrente. NAZARETH & C., Ouvidor, 94 (3329)

Theatro LYRICO

Empresa N. VIGGIANI

COMPANHIA ITALIANA DE OPERETAS

ODETTE MARION

HOJE | HOJE

- Ás 20,45 -

ESTRÉA DA SOPRANO *VITTORIA REPIQUET*

La Duchessa del Bal Tabarin

estupenda interpretação da Soubrette LEA MARIS e do tenor comico ROBERTO DUROT.

AMANHÃ: * GRANDE NOVIDADE *

FASCINO AZZURRO

Domingo: — VESPERAL ás 14,45

* *PRIMAROSA* *

Bilhetes á venda. — — — — Preços populares.

DIVERSOS ACTOS DO GOVERNO DE MINAS

Bello Horizonte, 18 (Do correspondente) — O secretario do Interior assignou os seguintes actos: exonerando, a pedido, os inspectores escolares de Curvello e Formendal, Geogino Augusto Pinto e Arthur de Deus Correia; declarando sem effeito o contrato de Mario Theocadio Carmo para a cadeira de trabalhos manuaes da Escola Normal de Manhuassú e a exoneração da professora de São Gonçalo do Pará, municipio do Pará, Maria Amaral; nomeando professora de Tabauna, municipio de Aymorés, Francisca Gomes de Oliveira, inspectores escolares de São Gonçalo do Pará, municipio do Pará, Cercado e Campo Grande, municipio de Pitanguy, Augusto Gomes, José Levy Azevedo e Antonio Souza Lobato; contratando professora do Grupo Escolar de Lagoa da Prata, municipio de Santo Antonio do Monte, Anna Alexandrina Maciel; e conferindo titulos especiaes para receberem gratificações por terem substituido ás effectivas a 31 professoras interinas.

Estão abertas concorrencias, até 28 de dezembro, para fornecimento de varios objectos para a Saude Publica, durante o anno de 1930; até 31 do mesmo mez, de artigos de expediente para a Inspectoria de Vehiculos da capital; até 11 de janeiro, de artigos de expediente para a secretaria da Segurança e Assistencia Publica; e de objecto de uso para a Força Publica.

O "Minas Geraes" publica edital prorogando por 60 dias o prazo para arrematação das seguintes obras: construcção de predios do Forum e cadeia de Espinosa, pontes de madeira no Rio Verde, municipio de Frutal; concreto armado nos municipios de Rio Branco, Sacramento, Santa Quiteria e Mathia Barbosa.

A directoria de Saude Publica multou em 100$000 a Alberto Gomes, por haver installado um botequim na rua Tupynambás sem licença do serviço de fiscalisação dos generos alimenticios.

A Prefeitura Municipal intimou: Laura Vieira da Fonseca no prazo de 30 dias a melhorar o revestimento da fachada lateral de um predio seu na rua Bahia; e de José Francisco Macedo, no prazo de 6 mezes, a construir passeios de 13 predios de sua propriedade em varias zonas da cidade.

INFORMAÇÕES UTEIS

PAGAMENTOS

NO THESOURO NACIONAL — Na 1ª Pagadoria serão pagas hoje, as folhas do Montepio civil da Viação, de C a I.

NA PREFEITURA — Pagam-se hoje as seguintes folhas de vencimentos do mez de outubro — Inspectoria do Abastecimento e pessoal com exercicio na extincção de formigueiros.

Rapidos — Directoras de escolas, de A a I.

CORPO DE BOMBEIROS

Serviço para hoje:

Director do serviço, major Sabido; official de dia, capitão Alexandre; auxiliar de dia, 2º tenente Leão; 1º soccorro, 2º tenente Narciso; 2º soccorro, 2º tenente Paula Costa; manobras, capitão Asthur; medico de dia 1º tenente dr. Laclette; medico de emergencia, dr. Nelson; interno, academico Catunda; dia á pharmacia, 2º tenente Campos; ronda geral, 2º tenente Gomes.

Folga o commandante da estação de São Christovão.

SERVIÇO POSTAL

O Correio expedirá malas, pelos seguintes vapores:

Hoje:

"C. Capella", para Santos e mais portos do sul, recebendo impressos, até 5 horas; cartas para o interior da Republica, até 5 1|2; idem, idem, com porte duplo, até 6 horas.

"Araçatuba", para Victoria, Bahia e Recife, recebendo impressos, até 4 horas; cartas para o interior da Republica, até 4 1|2; idem, idem, com porte duplo, até 5 horas.

"Eastern Price", para Santos e Rio da Prata, recebendo impressos, até 7 horas; cartas para o interior da Republica, até 7 1|2; idem, idem, com porte duplo, até 8 horas; cartas para o exterior da Republica, até 6 horas.

Amanhã:

"C. Ripper, para Bahia e mais portos do norte, recebendo impressos, até 5 horas; objectos para registrar, até 18 horas de 19; cartas para o interior da Republica, até 5 1|2; idem, idem, com porte duplo, até 6 horas.

"C. Salles", para Victoria e mais portos do norte, recebendo impressos, até 5 horas; objectos para registrar, até 18 horas de 19; cartas para o interior da Republica, até 5 1|2; idem, idem, com porte duplo, até 6 horas.

"Itatinga", para S. Sebastião, Santos e mais portos do sul, recebendo impressos, até 7 horas; objectos para registrar, até 18 horas de 19; cartas para o interior da Republica, até 7 1|2; idem, idem, com porte duplo, até 8 horas.

SUMMARIOS DE HOJE

Nas varas criminaes estão marcados para hoje, os summarios de culpa dos seguintes réos, que nellas estão sendo processados:

Na 2ª: José Pereira da Silva e Manoel da Luz; na 3ª: Antonio Vieira, José Ribeiro da Silva e Joaquim Corrêa da Costa; na 4ª: João de Brito, Euclydes da Costa, Antonio de Oliveira, Domingos José Rodrigues e Maximiano Rodrigues; na 5ª: Adelino Pereira da Silva, Agenor Mendes de Silva e Lupercio do Nascimento; na 8ª: Henrique Previatti, Orozimbo dos Santos, Luiz Diniz e José de Campos Telles.

Dispensados do ponto pelo prefeito

Foram dispensados do ponto: durante tres mezes, a Trabalhador João Francisco do Nascimento; durante dois mezes, o trabalhador Emygdis Ferreira de Moraes e de trinta dias, á Sylvestro Manoel Roza, todos da Directoria de Obras.

Quanto arrecadou e pagou o Montepio Municipal em novembro

A receita arrecadada pelo Montepio dos Empregados Municipaes em novembro findo, foi de 2.679:203$854, tendo a sua despesa attingido á 3.125$941$677. O deficit ali notado, foi coberto pelo saldo existente em caixa procedente do mez anterior, passando ainda para o mez corrente o saldo de 942:592$224.

Publicações a pedido

Saidas preferenciaes para café

Em o numero de 17 do mez passado d'"O Estado", em artigo sob o titulo "A crise do café", procurei evidenciar o mal que advém á lavoura do mesmo, com as compras feitas no interior pelas casas exportadoras do artigo, que assim fogem de concorrer nos mercados onde se determina o seu preço. Suggeri então a necessidade de medidas restrictivas para essa pratica, por todos os entendidos julgada damnosa á lavoura e á economia nacionaes, e lembrei que no Congresso Estadual de São Paulo tal assumpto mereceu o estudo do sr. deputado Raul Medeiros que apresentou projecto de lei procurando restringir as compras do interior, projecto esse que já havia sido approvado, em uma das discussões a que será submettido.

Quando fiz taes considerações era meu intuito chamar a attenção dos dirigentes do Instituto do Fomento Agricola, que, todos, homens intelligentes e illustrados, desconhecem ainda certas meticulosidades do commercio do café que nós outros interessados no mesmo, com a pratica que os annos trazem, temos obrigação de conhecer melhor. Desejava ventilar o assumpto provocando assim medidas capazes de pôr cobro á pratica que muito prejudica os lavradores.

Essas medidas não se fizeram esperar, mas ao invés de acautelar os interesses da classe, procura defender, mais ainda, o dos exportadores.

"O Estado" de hoje publica a deliberação do Institutos de Fomento de 4 do corrente pela qual "é concedido ás firmas que o requererem uma quota até dez mil saccas que terá entrada no mercado e será deduzida da quota semanal", bastando para isso que taes firmas "tenham instruido seus pedidos com a prova telegraphica, ou outra, de haver fechado negocio para exportação de determinada quantidade de café, pelo porto do Rio de Janeiro ou de Nictheroy".

Imaginam naturalmente os dirigentes do Fomento que as firmas exportadoras, na sua maioria estrangeiras, vão comprar esses cafés aos commissarios e corretores, e delles se utilizarem para a exportação. Se esse fosse realmente o resultado nada haveria a objectar contra tal resolução; mas, quem conhece o modo por que é negociado o café, sabe que os exportadores são compradores do interior a preço baixo, possuem nos Reguladores grandes partidas de café, e naturalmente agora vão exportal-o de preferencia a outro que tiverem de adquirir no mercado. Até agora com a demora que elles tinham na liberação do seu café, que estava sujeito como o dos lavradores á retenção para ser liberado pelo criterio da data de entrada, o seu negocio já era bom, como fiz ver no artigo anterior; agora que elles terão preferencia para tal liberação, tal negocio será optimo.

Se elles obtiverem de Minas e Espirito Santo egual regalia, dentro de pouco tempo terá desapparecido, por inutil, a bolsa de café, visto como não haverá mais licitantes para os poucos lotes que até lá forem levados.

Objectar-se-á que é preciso fazer a prova de que tal café foi negociado para o "outro lado" para que tal saida tenha preferencia. Nisso não haverá a menor difficuldade porque fica ao cuidado do proprio exportador, e elle não poupará esforços para obter tal prova.

Para experiencia de tal systema o Fomento concedeu logo uma quota que abrange quasi 2|3 da parte que cabe ao Estado do Rio, nas entradas para o mercado. Para a quinzena de 1 a 15 do corrente a quota diaria que nos cabe é de 2.760 saccas ou 16.560 para a semana util; destas 10.000, caberão aos exportadores!

Ficarão assim os fazendeiros entre as pontas do seguinte dilemma: ou vendem o seu café ás casas exportadoras pelo preço que ellas ditarem, e que certamente será cada vez mais baixo, ou ficarão com o mesmo depositado nos Reguladores por tempo que não se póde prevêr que lapso alcançará. O Instituto entretanto foi creado como orgão de defesa dos interesses da lavoura. Actos como este lhe são entretanto francamente hostis e precisam ser reconsiderados, antes que seus máos effeitos se façam sentir. Se realmente ha falta de determinados typos de café no mercado, e para maior elasterio do negocio é preciso fazel-os chegar ás mãos dos interessados, o natural é que se augmente o stock disponivel, que, pelo convenio dos Estados cafeeiros, póde attingir aqui no Rio 360.000 saccas e, neste momento, é apenas de 310.000.

São Paulo augmentou para 40.000 saccas as entradas diarias em Santos, justamente para attender ao supprimento de cafés cujas qualidades escasseavam no stock existente; nós que o imitamos sempre em assumptos referentes ao café porque não havemos, ainda uma vez, de lhe seguir as pegadas.

Rio, 7 — Dezembro 1929.

Fernando de Barros Franco

(Do "O Estado", de Nictheroy de 10|12|929.)

HYDROCELE tratamento sem operação pelo DR. LEONIDIO RIBEIRO — Rua Gonçalves Dias, 51, 3 ás 4. (13816)

RHEUMATISMO! SYPHILIS!

JÁ EXISTE O

ELIXIR "914"

O VERDADEIRO DEPURATIVO

(15999)

NO MUNDO DA TELA

CARTAZ DO DIA

CAPITOLIO — "O Lobo da Bolsa", Paramount, com Olga Baclanova e George Bancroft.

ELDORADO — "Casamentos Provisorios", Prog. Matarazzo, com Norman Kerry e Sally Ellers.

GLORIA — "A Ponte de São Luiz Rey", Metro Goldwyn, com Lily Damita e Don Alvarado.

IDEAL — "Seducção", Metro Goldwyn, com Lon Chaney e Lupe Velez.

IMPERIO — "A Alma da França", Paramount, com Jean Murat.

IRIS — "Cavalleiro Real", Firts National, com Ken Maynard e "A Aventureira", Prog. Serrador com Dorothy Sebastian.

ODEON — "Noites do Deserto", Metro Goldwyn Mayer, com John Gilbert e Mary Nolan.

PALACIO THEATRO — "Ouro Redemptor", Metro Goldwyn Mayer, com Renée Adorée e William Collier Jr.

PATHE' PALACE — "O Cantor do Jazz", Prog. Matarazzo, com Al. Jolson e May Mac Avoy.

RIALTO — "Na Terra Negra dos Mysterios", Prog. Urania, film cultural.

S. JOSE' — "Mulher sem Deus", Prog. Matarazzo, com Lina Basquette, George Duryea e Marie Prevost.

NOS BAIRROS

AMERICANO — "O Ultimo Recurso", First National, com Douglas Fairbanks Jr. e "Uma hora Esplendida", Prog. E. D. C. com Viola Dana.

AMERICA — "Magia Negra", Fox, com John Holland e "Pancada de Amor", First National, com Stelle Taylor.

BRASIL — "Amor Perseguido", Universal, com Mary Philbin e "Odio de Muitos Annos", Prog. Matarazzo, com Tom Tyler.

CENTENARIO — "E' isso que chama Amor?", Prog. Urania, com Lillian Harvey e "Rosas de Montmartre", Prog. E. D. C., com Marguerite de La Motte.

FLUMINENSE — "Innocentes de Paris", Paramount, com Maurice Chevalier.

GUANABARA — "O Quarto Poder", Fox, com Paul Pagé e "A Irmã Caçula", Prog. Matarazzo, com Marguerite de La Motte.

HADDOCK LOBO — "Um Amor para uma Vida", Fox, com Rod La Rocque, e "Escandalo", Universal, com Laura La Plante.

HELIOS — "Orchidéas Sylvestres", Metro Goldwyn Mayer, com Greta Garbo e Nils Asther.

LAPA — "O Pagão", Metro Goldwyn Mayer, com Ramon Novarro e "O Inferno Verde", Fox, com Dolores del Rio.

MASCOTTE — "A Confissão" "A Canção Apaixonada" e "Apaches de Paris".

MEM DE SA' — "Segredos do Oriente", Prog. Urania, com Dita Parlo e Marcella Albani.

MODELO — "Delirio da Paixão", Prog. Urania, com Evelyn Holt.

NACIONAL — "O Anjo do Cabaret", Pathé de Mille, com Leatrice Joy.

PARIS — "As Duas Gerações", Prog. Matarazzo, com Lina Basquette.

POPULAR — "Olhos que Falam", Prog. Serrador, com Betty Balfour e "Nunca Zombes da Lei".

PRIMOR — "Entre Cadetes", com William Boyd e "O Expresso Perdido", Prog. Matarazzo, com Reed Howes.

RIO BRANCO — "Volga, Volga!", com Lillian Hall Davies.

TIJUCA — "Escandalo", Universal, com Laura La Plante e "Falsa Gloria", First National, com Jack Mulhall.

VELO — "Cherchez la Femme", First National, com Billie Dove e "Companheiros de Aventura", Prog. Matarazzo, com Buzz Barton.

VILLA IZABEL — "Ninho de Gavião", First National, com Milton Sills e "Legião Suspeita" First National, com Ken Maynard.

PORTARIA DO DIRECTOR DA IMPRENSA NACIONAL

O dr. Severiano Cavalcanti, director da Imprensa Nacional recommendou ao sr. chefe da Secção Central, que faça organizar e apresente, dentro de cinco dias, — um quadro demonstrativo do movimento do "Diario Official", assim roganizado:

— tiragem diaria;

— quantidades diarias remettidas á thesouraria e ahi vendidas;

— quantidades destinadas aos assignantes;

— quantidades remettidas ás repartições do governo e ás Casas do Congresso;

— saldo da tiragem; se houver, e destino deste.

Diariamente a Secção Central deverá remetter á directoria um boletim da venda diaria na thesouraria e da quantidade a esta enviada, mediante a necessaria guia.

Outrosim, a Secção Central deverá, seguindo as ordens da directoria, fiscalizar com o maximo rigor o consumo de papel applicado na impressão do mesmo "Diario".

v'seao dto aga rr-Biav OP.

NOTAS RELIGIOSAS

LIGA DE S. SEBASTIÃO

(Convento dos Capuchinhos)

A's 8 horas de hoje, será rezada a missa mensal da Liga de S. Sebastião. A' noite, ás 8 horas, haverá ladainha e bennão do S. Sacramento e depois será feita a entrega dos distinctivos aos novos associados da Liga.

O padre director convida todos os associados e os fieis em geral para assistir estes actos piedosos em honra do glorioso santo e martyr.

MATRIZ DE BOMSUCCESSO

Realiza-se hoje, no Cine-theatro Paraiso, um festival em beneficio das obras do tempo parochial de N. S. do Bomsuccesso. Esse festival consta de dois films e de uma hilariante comedia. Os films "Illusão de um dia" e um drama empolgante, além de outras surpresas.

A primeira sessão é ás 7 horas e a segunda, ás 9.

Nomeação para a delegacia do Thesouro em Londres

O ministro da Fazenda dispensou o 1º escripturario do Thesouro Nacional, Vasco de Souza, do cargo, em commissão, que exercia na Delegacia Fiscal do mesmo Thesouro, em Londres, e designando, para substituil-o, tambem em commissão, o chefe de secção da Alfandega de Nictheroy, João Teixeira de Carvalho, que, por emquanto, continúa a desempenhar as funcções de official de seu gabinete.

Pagamento de divida á firma Prado Peixoto & Cia.

O ministro da Marinha solicitou ao seu collega da Fazenda providencias no sentido de ser paga pelo Thesouro Nacional a importancia de 164:500$000, da qual é credora a firma Prado Peixoto & Cia., pela construcção de 2 lanchas typo "B" em 1928.

PATHE' - PALACE

HOJE — HOJE

O FILM QUE MAIOR SUCCESSO TEM FEITO

A grandiosa maravilha do cinema falado

A vocação irresistivel — A revolta de um pae, ante o estrondoso successo do filho "sacrilego" — Sublime resignação materna — A lucta entre a religião e o theatro.

O CANTOR DE JAZZ

E' a intraduzivel sequencia de bellezas, no dominio dos mais elevados sentimentos humanos.

Novidades Fox Movietone n. 16

Salientando-se com nitidez impressionante em todos os seus detalhes, o attentado de que foi victima o principe Humberto, da Italia, em Bruxellas. (C 14267)

SEM FIO

AS EXPERIENCIAS DA PHILIPS

A estação hollandeza PHOHI transmittirá em experiencias, hoje, 19, das 15 ás 24 horas (hora local) e em 21 das 10 ás 15 horas, em ondas de 16,88 metros.

A S. A. Philips do Brasil, 11º pavimento, edificio d'"A Noite", agradece desde já a todos que enviarem impressões sobre a recepção.

AS IRRADIAÇÕES DE HOJE

Radio Club do Brasil
(Onda 310 metros)

De 1 á 1,10 — Boletim commercial e noticioso.
De 1,10 ás 2 horas — Programma de discos variados.
Das 4 ás 5 horas — Programma de discos variados.
Das 5 ás 5,10 — Boletim commercial e noticioso.
Das 7 ás 7,30 — Concerto da orchestra do Hotel Avenida e discos.
Das 7,30 ás 8 horas — Programma especial de discos.
Das 8 ás 8,30 — Programma especial de discos.
Das 8,30 ás 8,45 — Commentarios sobre os grandes factos do dia pelo sr. Medeiros e Albuquerque, a serviço de uma empresa de publicidade e propaganda e sob a sua exclusiva responsabilidade.
Das 8,45 ás 9 — Programma especial de discos.
Das 9 ás 9,15 — Palestra scientifica pelo capitão Ary Maurell Lobo.
Das 9,15 em deante — Audição do studio do Radio Club do Brasil, com o concurso da soprano Paulina Tracht, baixo Guilherme Corrêa e da orchestra do Radio Club do Brasil.

Programma

1ª parte — 1) Mozart: Ouverture da opera Bodas de Figaro — Pela orchestra. 2) Moskowsky: Romance — Soprano Paulina Tracht. 3) Tremissot: Novembre — Baixo Guilherme Corrêa. 4) Meyerbeer: Dansa — Pela orchestra do Radio Club do Brasil. 5) Tschaikowsky: Aria da opera Feiticeira — Soprano Paulina Tracht. 6) J. Ribas: Se tu soubesses — Baixo Guilherme Corrêa. 7) Mozart: Marcha turca — Pela orchestra do Radio Club.

2ª parte — 8) Ruprecht: A vida dos negros — Pela orchestra do Radio Club. 9) Tschaikowsky: Romance — Soprano Paulina Tracht. 10) Mozart: Possenti numi — Baixo Guilherme Corrêa. 11) Leoncavallo: Barcarolla veneziana — Pela orchestra do Radio Club. 12) Glier: Canto de rouxinol — Soprano Paulina Tracht. 13) Paracampo: Eu te amo — Baixo Guilherme Corrêa. 14) Ross: Suite Andaluza — Pela orchestra do Radio Club do Brasil.

Radio Sociedade
(Onda de 400 metros)

A's 12 horas — Hora certa — Jornal do meio-dia. Supplemento musical até 1 hora.
A's 5 horas — Hora certa — Jornal da tarde. Supplemento musical.
A's 6 horas — Informações commerciaes especialmente para o interior do paiz.
A's 6,50 — Transmissão em radiotelegraphia do programma a ser executado amanhã no studio da Radio Sociedade do Rio de Janeiro.
A's 7 horas — Hora certa. Jornal da noite. Supplemento musical. Discos variados.
A's 8,30 — Programma especial de discos.
A's 9 horas — Jornal do governo do Estado do Rio (serviço de informações officiaes).
A's 9,15 — Ephemerides Brasileiras do Barão do Rio Branco. Notas de sciencia, arte e literatura.

Concerto no studio da Radio Sociedade com o concurso do violoncellista Nelson Cintra e orchestra da Radio Sociedade do Rio de Janeiro.

Programma

1ª parte — 1) Mozart: La flute enchantée — Orchestra. 2) Boccherini: Sonata — a) Allegro moderato; b) Adagio; c) Allegro. — Nelson Cintra. 3) Saint-Saens: 2º tempo do 1º concerto — Nelson Cintra. 4) Saint-Saens: Danse macabre — Orchestra. Intervallo.

2ª parte — 5) F. Braga: Madrigal — Pavane — Orchestra. 6) a) J. Itiberê da Cunha: Illetoire Ingenue; b) J. Itiberê da Cunha: Berceuse; c) H. Dornellas: Danse hespanhola. — Nelson Cintra. 7) H. Dornellas: Navarra — Orchestra. 8) a) L. Ribeiro: Lamento; b) Nelson Cintra: Elegia; c) G. Fauré: Après un rêve; d) E. Dunbler: La fileuse — Nelson Cintra. 9) Dubois: Xaviero — Orchestra. 10) F. Manoel: Hymno Nacional — Orchestra.

Radio Educadora do Brasil
(Onda 350 metros)

Programma para hoje:

Das 2 ás 3 horas — Programma de discos variados.
Das 6 ás 7 horas — Programma de discos variados.
Das 8 ás 8,30 — Programma de discos variados.
Das 8,30 ás 9 horas — Programma de discos.
Das 9 ás 9,30 — Programma de discos variados.
Das 9,30 ás 10 horas — Programma de discos variados.

S. A. PHILIPS DO BRASIL
Edificio d'"A Noite", IIº andar — Rio de Janeiro

RADIO RECEPTOR DE 3 VALVULAS ARCOLETTE 3 W

— Funccionando sem baterias — completo com alto fallante Rs. 670$000

Representantes Geraes:
Cia. Brasileira de Electricidade SIEMENS-SCHUCKERT S. A.
1º de Março 88. Rio de Janeiro. Tel. Norte 7993.
(1341)

EXAMES

Collegio Pedro II
Externato

Exames do curso seriado (candidatos estranhos) e de preparatorios. — Chamada para o dia 20 de dezembro:

Amanhã, 20, ás 8 1/2 horas, afim de funccionarem nos exames escriptos de Portuguez, 2º anno; Historia Universal, 3º, e Historia Natural, 4º, do curso seriado, candidatos estranhos, e no de Historia Natural, do curso de preparatorios, deverão comparecer os senhores Antenor Nascentes, Clovis Monteiro, Waldemiro Potsch, Escragnolle Doria, Jonathas Serrano, Raja Gabaglia, George Summer, Oliveira de Menezes, Benedicto Raymundo, Octavio de Souza e Antenor Costa, membros das commissões examinadoras.

Na mesma data, á 1 1/2 hora, afim de funccionarem nos exames escriptos de Latim, 2º, 3º e 4º annos, do curso seriado — candidatos estranhos — deverão comparecer os senhores Antenor Nascentes, Adrien Delpech e Othello Reis, membros da commissão examinadora.

Rectificação da chamada anterior. Os candidatos chamados para o exame de Historia Universal, hoje, ás 9 horas, na sala 20, 2º pav., deverão comparecer ás 2 horas, na mesma sala.

Exames do curso seriado (candidatos estranhos) — Provas escriptas — 2º anno — Portuguez — promoção — Dia 20, ás 9 horas — Sala 14 — 2º pav. Deverão comparecer os candidatos de ns. [illegible] — 4497 — 4637 — 4373 — 3919 — 4323 — 3609 — 4302 — 4367 — 3995 — 4146 — 3917 — 3640 — 5011 — 3927 — 3994 — 3638 — 5107.

Sala 12 — 2º pav. — Deverão comparecer os candidatos de ns. — 3642 — 3993 — 3668 — 3623 — 3672 — 3918 — 4920 — 3992 — 4168 — 3649 — 3653 — 4366 — 3687 — 3661 — 4647 — 3648 — 5110 — 4499.

Latim — promoção — Dia 20, ás 2 horas — Sala 6 — 2º pav. — Deverão comparecer os candidatos de numeros — 4316 — 3695 — 4497 — 4373 — 3919 — 4323 — 3609 — 3602 — 4367 — 3995 — 4146 — 3917 — 3640 — 3927 — 3994 — 3638 — 3696 — 4637 — 5011.

Sala 8 — 2º pav. — Deverão comparecer os candidatos de ns. — 5107 — 3642 — 3993 — 3668 — 3623 — 3672 — 3918 — 4920 — 3992 — 4168 — 3649 — 3653 — 4366 — 3687 — 3661 — 4647 — 3648 — 5110 — 4499.

3º anno — Historia Universal — promoção — Dia 20, ás 9 horas — Sala 4 — 2º pav. — Deverão comparecer os candidatos de ns. 3622 — 4482 — 5103 — 3669 — 3926 — 4153 — 3940 — 4315 — 3690 — 3607.

Latim — promoção — Dia 20, ás 2 horas — Sala 4 — 2º pav. — Deverão comparecer os candidatos de numeros 3939 — 3607 — 3622 — 4482 — 5103 — 3926 — 3669 — 4153 — 3940 — 3938 — 3625 — 4315 — 3690 — 3935 — 3689 — 3989.

4º anno — Latim — promoção — Dia 20, ás 2 horas — Sala 2 — 2º pav. — Deverão comparecer os candidatos de ns. 3666 — 4930 — 5014 — 3997 — 4921 — 3630 — 4473 — 5111 — 3655 — 3937 — 5108 — 3681 — 3658 — 4725.

Historia Natural — promoção — Dia 20, ás 9 horas — Sala 2 — 2º pavimento — Deverão comparecer os candidatos de ns. 3666 — 5014 — 4930 — 3997 — 4921 — 3630 — 4473 — 5111 — 3655 — 3937 — 5108 — 3681 — 3658 — 4725.

Exames de preparatorios — provas escriptas — Historia Natural — ultima chamada — Dia 20, ás 9 horas — Sala 6 — 2º pav. — Deverão comparecer os candidatos de ns. 3865 — 3881 — 3979 — 4057 — 4134 — 4157 — 4284 — 4269 — 4352 — 4396 — 4415 — 4448 — 4452 — 4454 — 4670 — 4694 — 4835 — 4848 — 4905 — 4934 — 4954 — 4966 — 4967 — 4971 — 4980 — 4986 — 4990 — 4993 — 5115 — 5116 — 5117.

Sala 8 — 2º pav. — Deverão comparecer os candidatos de ns. — 3593 — 3708 — 3955 — 4062 — 4078 — 4103 — 4261 — 4276 — 4282 — 4294 — 4297 — 4355 — 4359 — 4455 — 4456 — 4460 — 4486 — 4500 — 4520 — 4554 — 4597 — 4653 — 4697 — 4709 — 4735.

Sala 10 — 2º pav. — Deverão comparecer os candidatos de ns. — 3515 — 3520 — 3717 — 3815 — 3824 — 3991 — 4013 — 4152 — 4342 — 4430 — 4509 — 4527 — 4609 — 4629 — 4674 — 4809 — 4816 — 4818 — 4824 — 4831 — 4846 — 4860 — 4878 — 4902 — 4914 — 4958 — 4969 — 4970 — 4984.

Exames de preparatorios — provas oraes — Algebra — Dia 20, ás 9 horas — Sala 7 — 1º pav. — Commissão examinadora — Agliberto Xavier, Danton do Coutto e Julio de Mello e Souza. Supp. — Ivan Lima. Deverão comparecer os candidatos de ns. — 4064 — 4202 — 4474 — 4515 — 45224 — ultima chamada — 3497 — 3776 — 3840 — 3867 — 3900 — 3969 — 3976 — 4007 — 4036 — 4097 — 4275 — 4288 — 4289 — 4397 — 4912. Turma supplementar — Deverão comparecer obrigatoriamente — 4530 — 4541 — 4605 — 4611 — 4616.

Algebra — Dia 20, ás 2 horas — Sala 7 — 1º pav. — A mesma commissão examinadora. Deverão comparecer os candidatos de ns. 3525 — 3579 — 3733 — 3766 — 3779 — 3586 — 388[illegible] — 4089 — 4159 — 4229 — 4266 — 4267 — 4293 — 4472 — 4621 — 4634 — 4635 — 4662 — 4676 — 4804 — Turma supplementar — Deverão comparecer obrigatoriamente — 4812 — 4828 — 483[illegible] — 4843 — 4894 — 4897 — 4926.

Geometria — Dia 20, ás 9 horas — Sala 5 — 1º pav. — Commissão examinadora — Irineu Freitas, Octavio de Castro e Lafayette Pereira. Supplente — Ricardo Dias Vieira. Deverão comparecer os candidatos de ns. 3524 — 3532 — 3542 — 3543 — 3546 — 354[illegible] — 3549 — 3550 — 3559 — 3560 — 356[illegible] — 3580 — 3589 — 3590 — 3591 — 37[illegible] — 3721 — 3729 — 3737 — Turma supplementar — Deverão comparecer obrigatoriamente — 3757 — 3761 — 37[illegible] — 3774 — 4393.

Geometria — Dia 20, ás 2 horas — Sala 5 — 1º pav. — A mesma commissão examinadora — Deverão com- [illegible]

[illegible] — 4257 — 4327 — 4404 — 4544 — Turma supplementar — Deverão comparecer obrigatoriamente — 4566 — 4572 — 4574 — 4577 — 4600 — 4924.

Historia Universal — Dia 20, ás 2 horas — Sala 20 — 2º pav. — A mesma commissão examinadora. Deverão comparecer os candidatos de ns. 4184 — 4419 — 4887 — 5006 — 4666 — 4967 — 4954 — 4541 — 4429 — 4961 — 4927 e em ultima chamada — 4174 — 4211 — 4292 — 4622 — 4002 — 3991 — 4074 — 4147 — 4099. Turma supplementar — Deverão comparecer obrigatoriamente — 4943 — 4979.

Physica e Chimica — Dia 20, ás 9 horas — Sala 11 — 1º pav. — Commissão examinadora — George Summer, Pinheiro Guimarães e Gildasio Amado. Supp. — Ricardo Rodrigues Vieira — Deverão comparecer os candidatos de ns. 3879 — 3887 — 3888 — 4026 — 4918 — 4875 — 4877 — 4879 — 4888 — 4932 — 4933. Turma supplementar — Deverão comparecer obrigatoriamente — 4031 — 4278 — 4287 — 4354 — 4360.

Physica e Chimica — Dia 20, ás 2 horas — Sala 11 — 1º pav. — A mesma commissão examinadora — Deverão comparecer os candidatos de numeros 4837 — 3881 — 4945 — 4949 — 4964 — 4973 — 4978 — 4979 — 4982 — 4986 — 4993 — 4998 — Turma supplementar — Deverão comparecer obrigatoriamente — 4052 — 4063 — 4188 — 4276 — 4355.

Historia Natural — Dia 20, ás 9 horas — Sala 23 — 1º pav. — Commissão examinadora — Oliveira de Menezes, Benedicto Raymundo e Octavio de Souza. Supp. — Antenor Costa. — Deverão comparecer os candidatos de ns. 4051 — 4059 — 4061 — 4070 — 4071 — 4115 — 4114 — 4123 — 4124 — 4185 — 4212 — 4245 — Turma supplementar — Deverão comparecer obrigatoriamente — 4252 — 4335 — 4363 — 4412 — 4534.

Historia Natural — Dia 20, ás 2 horas — Sala 23 — 1º pav. — A mesma commissão examinadora — Deverão comparecer os candidatos de ns. 3519 — 3527 — 3554 — 3710 — 3712 — 3713 — 3716 — 3740 — 3743 — 3744 — 3828 — 3873 — Turma supplementar — Deverão comparecer obrigatoriamente — 3963 — 3977 — 4030 — 4018 — 4050.

Francez — Dia 20, ás 2 horas — Sala 29 — 1º pav. — Commissão examinadora — Antenor Nascentes, Adrien Delpech e Julio Nogueira. Supp. Ernesto de Faria. Deverão comparecer os candidatos de ns. 4242 — 4248 — 4489 — 4820 — 4736 — 4603 — 4330 — 4353 — 4981 — 5000 — 4989 — 49887 — 4984 — 4977 — 4976 — 4972 — 4958 — 4955 — 4938. Turma supplementar — Deverão comparecer obrigatoriamente — 3913 — 3499 — 3588 — 3964 — 4085 — 4215.

Faculdade de Medicina do Rio de Janeiro

Relação para os exames de hoje, 19: 1º anno medico — Anatomia — ás 2 horas — Os mesmos chamados para o dia 18.

Chimica — Prova prat. oral ás 8 1/2 horas no Lab. de Chimica — Serão chamados os alumnos inscriptos sob os numeros — 2ª chamada — 215 — 223 — 224 — 226 — 227 — 228 — 229 — 231 — 232 — 233 — 234 — 235 — 236 — 237 — 238 — 239 — 242 — 243 — 245. Turma upplementar — 2ª chamada — 255 — 257 — 258 — 259 — 261 — 262 — 269 — 1ª chamada — 271 — 273 — 274 — 278 — 279 — 280 — 281 — 282 — 283 — 284 — 285 — 286 — 287 — 288 — 289 — 290 — 291 — 293.

Biologia — Prova prat. oral ás 10 horas no Lab. de Biologia — Serão chamados os alumnos inscriptos sob os numeros — 1ª turma — 48 — 49 — 50 [illegible] — 72 — Turma upplementar — 84 — 85 — 86 — 87 — 88 — 89 — 90 — 2ª chamada — 10 — 25 — 27 — 31 — 33 — 34.

2ª turma — á 1 hora — 73 — 74 — 75 — 77 — 78 — 79 — 80 — 81 — 82 — 83 — Turma supplementar — 2ª chamada — 37 — 38 — 39 — 40 — 42 — 46 — 59 — 60 — 61 — 62 — 64 — 65 — 67 — 68.

2º anno medico — Chimica organica e biologica — Prova prat. oral ás 11 e meia horas no Lab. de Chimica — Serão chamados os alumnos inscriptos sob os numeros — ultimo dia de exame — 2 — 399 — 2ª chamada — 332 — 389 — 396 — 397 — 398 — 400 — 401 — 404 — 407 — 408 — 409 — 411 — 412 — 413 — 415 — 416 — 417 — 421 — 422 — 423 — 427 — 428 — 429 — 430 — 432 — 434 — 435 — 436 — 437 — 438 — 439 — 441 — 442.

Physiologia — Prova prat. oral ás 9 horas no Lab. de Physiologia — Serão chamados os alumnos inscriptos sob os numeros — ultimo dia de exame — 2ª chamada — 18 — 19 — 25 — 26 — 27 — 34 — 38 — 55 — 56 — 59 — 60 — 75 — 80 — 81 — 84 — 92 — 93 — 98 — 104 — 105 — 106 — 107 — 96 — 97.

3º anno medico — Microbiologia — Prova prt. oral ás 11 1/2 horas no Lab. de Microbiologia — Serão chamados os alumnos inscriptos sob os numeros 193.

Pramacologia — Prova prat. oral ás 10 1/2 horas no Lab. de Pharmacologia — Serão chamados os alumnos inscriptos sob os numeros 48 — 49 — 50 — 51 — 52 — 53 — 54 — 55 — 56 — 57 — 58 — 59 — 60 — 61 — 62 — 63 — 64 — 65 — 66 — 67 — Turma supplementar — 68 — 69 — 70 — 71 — 72 — 73 — 74 — 75 — 76 — 78 — 79 — 80 — 81 — 82 — 2ª chamada — 229 — 6 — 7 — 8 — 22.

4º anno medico — Anatomia pathologica — Prova prat. oral ás 8 horas no Inst. de Anatomia — Serão chamados os alumnos inscriptos sob os numeros 112 — 113 — 114 — 115 — 116 — 117 — 118 — 119 — 120 — 121 — Turma supplementar — 122 — 126 — 127 — 128 — 131 — 132 — 133 — 134 — 135 — 136 — 138 — 139.

Defesa de these — 10ª mesa — ás 10 horas no Inst. de Anatomia — Serão chamados os srs. Jorge de Andrade — Fernando Ellis Ribeiro — Genesio Sampaio — Carlos Roat Foester — Darcy Villela Itiberê — Cesar de Faria Lemos — Hermano Soares de Souza.

15ª mesa — ás 9 horas na Santa Casa — Serão chamados os srs. Sylvio de Magalhães Castro — Francisco de Araujo — João Cleomenes Machado — Augusto Simpliciano Barbosa — Anysio Cerqueira Luz — João Pizzolante — Genard Carneiro da Cunha Nobrega.

Aviso — São convidados a comparecer, com urgencia, á secretaria da Faculdade os seguintes alumnos:

4º anno medico — O alumno inscripto sob o n. 194.

5º anno medico — Alberico Guimarães Moraes.

6º anno medico — Francklin Corrêa Lima.

Aviso — O exame de clinica pediatrica do 5º anno medico foi adiado para sabbado, ás 9 horas, na Polyclinica de Botafogo.

1º anno odontologico — Histologia e noções de microbiologia — Prova pratica oral ás 9 1/2 horas no Lab de Histologia — Serão chamados os alumnos inscriptos sob os numeros 1 — 2 — 3 — 5.

2 anno odontologico — Technica — Prova prat. oral ás 8 1/2 horas no Laboratorio de Odontologia — Serão chamados os inscriptos sob os numeros 11.

Prothese — 1ª parte — Prova pratica oral ás 9 1/2 horas no Lab. de Odontologia — Será chamado o inscripto sob o n. 11.

2º anno pharmaceutico — Chimica organica e biologica — Prova pratica oral ás 11 1/2 horas no Lab. de Chimica — Serão chamados os inscriptos sob os numeros 1 e 2.

Microbiologia — Prova prat. oral á 1 hora no Lab. de Microbiologia — Será chamado o alumno inscripto sob o n. 4.

3º anno pharmaceutico — Microbiologia — Prova prat. oral ás 11 1/2 horas no Lab. de Microbiologia — Serão chamados os alumnos inscriptos sob os numeros 4 — 5 — 6 — 7 — 8 — 9.

Gymnasio de São Bento

Curso de Férias

Elementar, Admissão ao Curso gymnasial e Secundario. Acham-se funccionando as aulas. (4009)

Collegio Militar do Rio de Janeiro

Realizam-se hoje, 19 do corrente, os seguintes exames:

1º anno — Portuguez — oral — ás 10 horas — alumnos ns. 915 — 1013 — 1015 — 1017 — 1020 — 1022 — 1037 — 1042 — 1043 — 1048 — 1049 — 1050 — 1052 — 1057 — 1062. Supplementares — 1024 — 1025 — 1026.

Banca — Profs. drs. S. Lima, Vossio e Serpa.

1º anno — Francez — oral — ás 10 horas — alumnos ns. 416 — 422 — 507 — 541 — 871 — 914 — 964 — 968 — 960 — 978 — 982 — 985 — 988 — 1046 — 1047. Supplementares — 43 — 175.

Banca — Profs drs. Curiacio, Holanda e Renato.

1º anno — Arithmetica — oral — ás 10 horas — alumnos ns. 415 — 504 — 813 — 837 — 860 — 896 — 901 — [illegible] — 923 — 991 — 1051 — 1056. Supplementares — 1058 — 1059.

Banca — Profs. drs. Dario, Reis e Quintella.

1º anno — Arithmetica — oral — ás 10 horas — alumnos ns. 912 — 933 — 935 — 938 — 942 — 943 — 944 — 946 — 952 — 953 — 957 — 970. Supplementares — 987 — 1031 — 1032 — 1039 — 1044 — 1045.

Banca — Profs. drs. Cintra, Sussekine e Miragaya.

1º anno — Arithmetica — oral — ás 10 horas — alumnos ns. 971 — 973 — 974 — 977 — 999 — 1014 — 1016 — 1021 — 1029 — 1030 — 1033 — 1038. Supplementares — 927 — 976 — 981.

Banca — Profs. drs. Julio e Torres.

1º anno — Geographia — oral — ás 10 horas — alumnos ns. 98 — 151 — 169 — 208 — 631 — 632 — 641 — 655 — 657 — 710 — 714 — 719 — 739 — 894 — 904. Supplementares — 919 — 921.

Banca — Profs. drs. Leopoldo, Araripe e Napoleão.

3º anno — Portuguez — final — oral — ás 10 horas — alumnos ns. 101 — 105 — 110 — 111 — 113 — 115 — 117 — 125 — 126 — 133 — 148 — 153 — 159 — 160 — 172. Supplementares — 177 — 179 — 182.

Banca — Profs. drs. M. Barreto, Alcides e Malaquias.

3º anno — Algebra — oral — ás 10 horas — alumnos ns. 288 — 402 — 412 — 452 — 520.

Banca — Profs. drs. Calmon, Godoy e Paulino.

3º anno — Algebra — oral — ás 10 horas — alumnos ns. 185 — 196 — 320 — 245 — 246 — 328 — 368. Supplementares — 259 — 260 — 329.

Banca — Profs. drs. Paulino, Godoy e Calmon.

3º anno — H. Geral — oral — ás 10 horas — alumnos ns. 9 — 107 — 145 — 262 — 536 — 572 — 604 — 613 — 635 — 683 — 789.

Banca — Profs. drs. Caio, Maurilio e Marins.

4º anno — H. Geral — oral ás 10 horas — alumnos ns. 539 — 563 — 569 — 607 — 665 — 690 — 695 — 703 — 708 — 709 — 726 — 772 — 798 — 805. — Supplementares — 45 — 235 — 321.

Banca — Profs. drs. L. Braga, P. Guimarães e Tinoco.

6º anno — Inglez — oral — ás 10 horas — alumnos ns. 68 — 346 — 365 — 376 — 386 — 388 — 389 — 450 — 466 — 471 — 476 — 480 — 503 — 511 — 754. Supplementares — 517 — 522 — 533.

Banca — Profs. drs. P. Pinto, Fenelon e Milton.

6º anno — Geometria — oral — ás 10 horas — alumnos ns. 200 — 201 — 210 — 211 — 215 — 231 — 244 — 265. Supl. — 267 — 280 — 300.

Banca — Profs. drs. Victalino, Salathiel e Astorico.

7º anno — Historia Natural — escripto — ás 11 horas.

Banca — Profs. drs. Severo, B. Pinto e Leyrand.

Realizam-se amanhã, 20 do corrente, os seguintes exames:

1º anno — Portuguez — oral — ás 10 horas — alumnos ns. 92 — 977 — 981 — 996 — 1001 — 1003 — 1004 — 1005 — 1006 — 1008 — 1009 — 1011 — 1014 — 1035 — 1036. Supl — 1016 — 1021 — 1027.

Banca — Profs. drs. Vossio, S. Lima e Serpa.

1º anno — Francez — oral — ás 10 horas — alumnos ns. 943 — 952 — 953 — 987 — 991 — 1041 — 1044 — 1045 — 1051 — 1053 — 1054 — 1055 — 1056 — 1057 — 1058. Supplementares — 1042 — 1059.

Banca — Profs. drs. Curiacio, Hollanda e Renato.

1º anno — Arithmetica — oral — ás 10 horas — alumnos ns. 416 — 436 — 499 — 599 — 984.

Banca — Profs. drs. Cintra, Sussekine e Miragaya.

1º anno — Geographia — oral — ás 10 horas — alumnos ns. 701 — 909 — 913 — 914 — 918 — 923 — 926 — 930 — 932 — 938 — 945 — 948 — 949 — 951 — 956 — 1010 — 957 — 1019 — 1038.

Banca — Profs. drs. Araripe, Napoleão e Quintella.

2º anno final — Geographia — oral — ás 10 horas — alumnos ns. 1 — 7 — 8 — 13 — 20 — 21 — 40 — 46 — 48 — 56 — 54 — 57 — 58 — 61 — 506. Supl. — 63 — 90 — 91.

Banca — Profs. drs. Monteiro, Lessa e Japyr.

3º anno — Portuguez — final — oral — ás 10 horas — alumnos numeros 83 — 94 — 99 — 207 — 333 — 345 — 363 — 367 — 373 — 381 — 400 — 405 — 432 — 551 — 589.

Banca — Profs. drs. Mario, Alcides e Malaquias.

3º anno final — Geographia — oral — ás 10 horas — alumnos ns. 9 — 10 — 12 — 22 — 40 — 53 — 66 — 72 — 76 — 81 — 88 — 107 — 114 — 636 — 722. Supplementares — 141 — 143 — 145.

Banca — Profs. drs. Mendonça, Caio e Leopoldo.

3º anno — Algebra — final — oral — ás 10 horas — alumnos ns. 238 — 437 — 455 — 465 — 474 — 477 — 484 — 493 — 510 — 512 — 741. — Supl. — 516 — 556 — 591.

Banca — Profs. drs. Calmon, Godoy e Paulino.

4º anno — H. Geral — final — oral — ás 10 horas — alumnos ns. 321 — 358 — 359 — 382 — 403 — 447 — 457 — 463 — 479 — 481 — 545 — 586 — 645 — 691.

Banca — Profs. drs. L. Braga, P. Guimarães e Marins.

6º anno — Inglez — final — oral — ás 10 horas — alumnos ns. 180 — 554 — 561 — 564 — 579 — 583 — 649 — 672 — 685 — 704 — 728 — 730 — 778 — 781 — 849. Supplementares — 782 — 786.

Banca — Profs. drs. P. Pinto, Fenelon e Milton.

6º anno — Geometria — final — oral — ás 10 horas — alumnos ns. 161 — 184 — 519 — 702 — 811 — 825 — 829 — 835. Supplementares — 669 — 260 — 840.

Banca — Profs. drs. Salathiel, Victalino e Astorico.

6º anno — Chorographia do Brasil — final — ás 10 horas — alumnos numeros 14 — 34 — 68 — 100 — 154 — 158 — 200 — 201 — 210 — 211 — [illegible] — 231 — 265 — 346.

Banca — Profs. drs. Sá, G. Couto e Padilha.

Avisos — O ponto oral para os exames de mathematica e sciencias physicas e naturaes, será dado ás 8 horas da manhã, na secretaria.

— Os alumnos contribuintes deverão trazer material para o exame graphico de desenho.

— Os alumnos que, porventura, não estiverem quites com o collegio, isto é, não tiverem satisfeito ás mensalidades relativas ao mez corrente e forem chamados não serão submettidos a exames.

Academia de Commercio

Realizam-se, hoje, as seguintes provas de exames de primeira época:

1º turno

Curso de admissão — oraes, ás 9 horas — Portuguez: — Celina Baptista — Christovam Corrêa — Deidamia Cardoso Pinheiro — Ermelinda Vieira Meirelles — Fausto Caratori — Fredrico Giannini — Homero da Rocha — Nadir Silveira Miranda. Instrucção Moral e Civica: André Pol Filho — Anna da Trindade Sampaio Gouvêa — Antonio Carmo Monteiro — Arlindo Vianna Charbel — Arthur Marques Henriques — Carlos Torres — Maria de Lourdes Pinto Lopes e Yolanda Coelho Rocha.

Primeiro anno do curso geral — ás 9 horas — oraes de Mathematica: — Ernesto Romero Gonçalves — Euthalia de Paula Madureira — Francisco Faria Pereira de Souza — Frederico Benedicto Heim — Genserico Camara Castro — Guilherme dos Reis Peixoto — Guilvo Araujo — João Duarte da Rocha — Jorge Boccanera Dias dos Santos e Joventina Rosa. Contabilidade: — Manoel Barreiros Terra — Mercês de Campos Teixeira — Miguel Scofano — Olga Libstug — Renato Lisboa — Stella de Castro von Sydow — Vicente Paulino Borges da Silva e Yvonne da Cunha Lima.

Segundo anno do curso geral — ás 9 horas — oraes de Chorographia do Brasil: — Aida Rosenfeld — Alcieta Baptista Vieira — Amalia Barreto Baltar — Aurea Nascimento — Benedicto Lino Soares — Carmen Dias de la Vega — Carolina Assis Paiva — Canceição Miranda Monteiro e Custodio de Mello Gonçalves. Historia Geral e do Brasil: — Magdalena Monteiro de Carvalho — Miguel Cerrano — Rosa Kerbel e Carlos Bruno Schwartz.

2º turno

Curso de admissão — á 1 hora — oraes de Portuguez: — Jacyra Miranda — Jandyra Alves Pereira — Joaquim Pereira Filho — Laert Sobral — Luiza Goyannes e Margarida Maciel. Instrucção Moral e Civica: — Jacyra Miranda — Jandyra Alves Pereira — Joaquim Pereira Filho — Laert Sobral — Leonidas Pinheiro da Paixão Filho — Luiza Goyannes e Margarida Maciel. A' 1 hora — oraes de Geographia e Cosmographia: — Alice da Silva Roque — Alice Freitas da Fonseca — Antonio Gonçalves Moreira Junior — Cleonice Ferreira Frazão — Damaso Miranda Monteiro — Maria da Gloria Miguel — Mathilde Teixeira Barroso — Seraphim Marques Roque e Yvonne Forrester Cruz. Chorographia e Historia do Brasil: — Alice da Silva Roque — Alice Freitas da Fonseca — Antonio Gonçalves Moreira Junior — Cleonice Ferreira Frazão — Damaso Miranda Monteiro — Maria da Gloria Miguel — Maria Helena Constantino Dias Ribeiro — Seraphim Marques Roque e Yvonne Forrester Cruz.

Primeiro anno do curso geral — á 1 hora — Mathematica: — Francisco de Assis Faria — Francisco Esposito — Francisco Manoel Cordeiro — Francisco Petraglia — Honorina Rodrigues de Mello Moura — Genesio Ribeiro de Lima Camara — Isaac Bulach — Janyr Bezerra e João da Costa Loureiro. Contabilidade: — Amelia Corrêa Neves — Aureo Bastos de Roure — Cradinwald Novaes Almada — Darcy dé Barros Saba — Esmeraldino de Souza Motta — Eva Brickman — Excelmann Miranda Monteiro — Pedro Carlos Cerqueira Lima e Wagner de Castro Marquez. A's 3 horas — Inglez: — Maria de Lourdes Pinto Lopes — Oswaldo Corrêa, Paulina Wainer — Rio von Ockel Tebyriçá — Rosa Valente da Fonseca — Rubem Marianno Cordeiro — Waldemar Ferreira — Waldemar Gomes de Lima — Yolanda Bezerra e Yolanda Coelho da Rocha.

Segundo anno do curso geral — ás 3 horas — oraes de Francez: — Abiacy Ferreira Conde — Abilio Quandt de Oliveira — Alcides de Castro Neves — Alcina de Azevedo Fonseca Pinto — Alvaro de Azevedo Lima — Atalá Cunha Ribeiro — Aurea Machado Portella de Figueiredo — Carlos Mantoano e Dircéa de Carvalho Santos.

Terceiro anno do curso geral — ás 3 horas — escripta de Mecanographia: — 2ª turma — banca: professores Manoel da Silva Balthazar Brites, dr. Oscar Sayão de Moraes e tenente-coronel Augusto Feliciano Pereira Pinto.

4º anno do curso geral — á 1 hora — escripta de Physica, Chimica e Historia Natural — banca: professores dr. Plinio Olinto, dr. Armando Costa e Annibal Costa.

3º turno

Curso de admissão — ás 8 horas — oraes de Portuguez: — José Soares Filgueira Filho — Luiz Salles Brant — Mauricio Silva Castro — Orlando Pinto de Almeida — Orlando Polli — Porphirio Augusto Junqueira — Ricardo Ferreira e Vicente Pol. Instrucção Moral e Civica: — José Duarte de Faria — José Soares Filgueira Filho — Luiz Salles Brant — Mauricio Silva Castro — Orlando Pinto de Almeida — Orlando Polli — Porphirio Augusto Junqueira — Ricardo Ferreira e Vicente Pol.

Segundo anno do curso geral — ás [illegible] horas — oraes de Portuguez: — Admar de Souza Borges — Alfredo Amaral Barcellos — Antenor dos Santos Fagundes — Arnaldo Guimarães de Mello — João Cesar — Josué Gerson Monteiro — Kutuko Nunes Galvão — Manoel Bernardino de Siqueira e Manoel José Ribeiro Junior. Contabilidade: — Djalma de Andrade Velloso — Mauricio Celeste — Mauricio Sobral Junior — Murillo de Souza — Nelson José de Castro Menezes — Octacilio Almeida Paiva e Octacilio Jardim.

Terceiro anno do curso geral — ás 7 horas — escripta de Mecanographia: — banca: professores Fernando Neves, Francisco Malta e dr. Pedro Pereira da Cunha.

Quarto anno do curso geral — ás 8 horas — escripta de Mathematicas applicadas — banca: professores dr. Hermogenes Valle de Almeida, dr. Annibal Costa e A. V. de Paula Faria.

— Faculdade de Sciencia Economicas — Deverão comparecer, hoje, para prova escripta, todos os alumnos inscriptos no exame de:

2º anno — ás 8 horas — Historia do Commercio, da Industria e da Agricultura.

Escola Polytechnica da Universidade do Rio de Janeiro

Serão chamados hoje, quinta-feira, á prova oral, os alumnos das seguintes cadeiras:

A's 8 horas:

Desenho technico — Alexandre Henrique Vieira Leal, Alberto Borges, Abilio de Azevedo Caldas Branco, Ayporé dos Reis, Aratus Alves do Nascimento, Carlos Augusto Leal Jordan, Cid Feijó Sampaio, Egberto de Paula Pessoa Rodrigues, Fernando Elias da Rosa Oiticica, Gentil Waldemar Guimarães Norberto, Henrique Vaz Corrêa, Ivo de Raujo Familiar.

Supplementar (commum ás duas turmas) — Tobias de Angelo Visconti, Alvaro Brasil, Arthur Seixas, Custodio Fernandez Tinoco, Felix Martins Ferreira, José Elias.

Desenho Technico — Ivo Augusto de Macedo, João Carlos Noronha Santos, José Henrique da Silva Queiroz, João de Lima Jacobina Romaguera, José Ferreira Gomes, Jorge Alberto Diniz Carneiro, João Lyra Madeira, José Gustavo da Costa Azevedo, Lindolpho Martins Ferreira, Miguel da Silva Pereira Filho, Ruy Sarmento da Rosa Borges, Raymond Louis Ebert.

Mecanica Racional — Curso civil — Pedro Paulo, Luiz Moschini. Curso geral — Jorge Ernesto de Miranda Schnoor, Marcio Honorato de Mello Franco Alves, Alberto Jordano Pereira Ribeiro.

Supplementar — Curso geral — José Augusto Netto Souto, Caio Paranaguá Muniz, Emilio de Souza Pereira, Antonio Canazio, Thiers Martins Ferreira.

Topographia — 1ª turma — Curso civil — Sampson da Nobrega Sampaio. Curso geral — Luiz Serpa Coelho, Mario Ferreira de Castro Chaves, Paulo Fialho de Castro Silva, Carlos Rgeo Monteiro, João de Moraes Martins Filho.

Astronomia — Curso civil — Attila Magno da Silva, Aureo José de Carvalho, José Fortes Castello Branco, Julio de Castilhos Cachapuz de Medeiros, Luiz da Costa Porto Carreiro e Luiz Gregorio de Sá.

Supplementar (Reg. 1925) — Antonio Belisario Tavora, Abelardo de Mello Xaveir da Silveira, Antonio de Souza Mello Junior, Agostinho Accioly de Sá, Eduardo Guidão da Cruz, Francisco da Costa Guimarães, Francisco de Paula Assis, Heitor Alvarenga, José Rodrigues Leite Pitanga, Jorge Frias de Paula.

Machinas — 1ª turma — Fernando Nascimento Silva, Geraldo Barroso do Amaral, Luiz Giuseffe Januzzo, Mario Vieira Willington, Nelson Lobo Rodrigues, Pedro de Alcantara Taques Horta.

Supplementar — Waldemar de Magalhães Lopes, Waldemar Conrado Veiga.

Aós 10 horas:

Architectura — 1ª turma — Alberto Rodrigues da Costa, Daniel Pae de Almeida, Ernani da Motta Rezende, Jorge de Abreu Schilling, João Victorio Pareto Neto, João Dias Campos Junior.

Estabilidade — José Garcia Lopes, Julio de Barros Barreto, Henrique de Brito Magalhães, Haroldo Lisboa da Cunha, Mario de Souza Martins, Orlando do Valle Silva.

Supplementar — Paulo Eugenio Figueira de Mello, Sylvio do Couto Prado, Thiers Lemos Fleming, Luiz Paulo Amaral Pinto.

Geologia Economica — Curso geral — Americo Gonçalves Pacheco de Carvalho, Adhemar Vieira Godart, Carlos Ceylão Filho, Carlos de Oliveira Mendes, David Astrackan, Fernando de Souza da Costa e Sá.

Supplementar — Frederico José de Souza Rangel, Jader Bittencourt, Antonio Russell Raposo de Almeida, Luiz Alfredo de Souza Rangel, Edgard Amarante, Ignacio de Bulhões [illegible] Amaral Assumpção, Jorge de Araujo Martins.

Prova escripta de portos de mar — Tiberio de Vasconcellos Aboim.

Resistencia — Civil — Decio Silvino de Faria, Edgard de Almeida Guimarães, Gastão de Castro Cunha, Heitor Guimarães, Paulo Gomes Braga.

Estradas — Nilton Norberto de Oliveira, Procopio de Mello Carvalho, Rubem Vaz Toller, Paulo Antonio da Camara Corrêa, Seraphim Moutinho Ferreira, Daniel dos Santos Parreira.

Supplementar — João Jesus Sattamin de Oliveira.

A's 10 horas:

Desenho de Estradas — Nelson de Andrade Pinto, Oswaldo Sant'Anna de Almeida, Thomaz Barata Ribeiro.

Portos de Mar — 1ª turma — Gastão Quartin Pinto de Moura, José Octaccilio Saboya Ribeiro, Jayme Basilio de Araujo, Henrique Cunha, Carlos Ferreira, Celso Suckow da Fonseca.

Desenho de architectura — Antonio Benotto, Alvaro Sarlo, Aloysio Gomes de Castro, Adelino de Almeida Prado, Celso Machado Brandão, Ernesto Luiz Greve, José Bastos de Oliveira, Marcos Valdetaro da Fonseca, Clark Leite, Paulo Saldanha Bandeira de Mello, Waldemar Pereira Lima.

— Serão chamados para prova oral no Curso de Chimica Industrial, todos os alumnos inscriptos no 1º anno.

A's 12 horas:

Architectura — José Gomes de Lemos, Leandro Riedel Ratisbona, Oscar Edivaldo Porto Carreira, Octavio Augusto da Franca, Italo Joffily Pereira da Costa, Valdir Acatuassu Nunes.

Portos de Mar — José Gerin Neto, João Augusto Maia Penido, Luiz Porto Bartoso, José da Costa Nogueira, Antonio Ferreira Atéro.

Machinas — 2ª turma — Roberto Victor de Lamare, Walmy Demillecampes, Sylvio Lisboa da Cunha, Saul de Barros Camara, Nanto Ribeiro Junqueira, Delso Mendes da Conseca.

Supplementar — Guilherme da Silveira. Commum ás duas turmas.

Hydraulica — 1ª turma — Arino Novaes Marques, Enéas Tamega, Floriano Peixoto Bittencourt, Gaspar da Silveira Martins, Rodrigues Pereira, Luiz Gonzaga Ferreira de Andrade (ultimo dia de chamada).

Hydraulica — 2ª turma — Mario Peçanha de Carvalho, Oscar Athayde, Paulo Torcapio Ferreira, Waldemar Duarte. (Ultimo dia de exames).

A's 12 horas:

Chimica inorganica — Arnaldo Moura de Azevedo, Elias do Amaral Souza, Jorge Oscar de Mello Flores, José Ribeiro Rocha, Mauro Marianno da Silva, Plato Antunes Rodrigues (Curso geral).

Supplementar — Thomaz Alves Junior, Jacy de Oliveira Gonçalves, Luiz Paulo Diniz Carneiro.

Topographia — Georg Frederico Stocky Junior, Hugo de Lamare, José Plinio de Assis Fonseca, Lafayette Herminio de Freitas, Alberto Soares de Souza, Hermano Botto de Barros.

Mecanica racional — Curso geral — 2ª turma — Manoel Vivacqua Vieira, Nathan Foldman, Raul Corrêa de Mattos, Thiers Martins Ferreira.

Supplementar — Os mesmos da 1ª turma.

Resistencia — 3º anno geral — Elihu Prado Lopes, Humberto Berutti Augusto Moreira, Mario Francisco de Mello Franco, Iberê de Abreu Martins, Lauro Dantas Leite, Octavio Carneiro Guimarães.

Mecanica industrial — Erick Dunlop Coachmann, Luiz Cantanhede de Carvalho Almeida Filho, Luiz Brandão de Moraes Sarmento.

Supplementar — Nelson Francisco dos Santos, Jasper Lovell Parker, Waldemar Millen.

Descriptiva (ultimo dia de exame) — Curso geral — João Renato de Lyra Tavares, Manoel Augusto Buarque de Almeida, Norberto Madeira da Silva, Oswaldo Valle Vieira, Paulo Quintella, Themistocles França Coutinho.

Exercicios praticos de Hydraulica — Djalma Landin, Luiz Victor Teixeira Sence, José Gentil Giroud, Almir Aguiar, Mario Vieira Willington, Antonio Orlando Marques de Oliveira.

A's 2 horas da tarde:

Mecanica applicada — Curso civil — Henrique Pinheiro de Almeida. Curso geral — Olavo Duarte Mendes.

Faculdade Fluminense de Medicina

Chamadas para hoje:

Curso medio — 3º anno — Microbiologia — Toda turma — Ultima chamada. A's 9 horas.

4º anno — Pathologia medica — A's 10 horas.

Alkindar Soares Pereira, Antonio Vianna, Alexandre H. de Mello, Antonio Gualberto de Oliveira, Dermeval Barbosa Monteiro, Francisco Brasiliense Fuco, Homero Silveira, oão Malliceski Junior Manoel Tavares Allemand, Ottto Stephan, Nathan Bronstein, Paulo Gomes Gouvêa, Ranimiro Lotufo, Stromberk Quaresma Vasco de Freitas Barcellos.

4º anno — Pathologia cirurgica — ás 5 horas da tarde.

Turma effectiva — Antonio José Henning, Aunio de Mendonça Monteiro, Custodio Esteves de Brito, Candido Rodrigues Leite, Darcy Pereira de Miranda, Francisco de Almeida Casaes, João Lopes Guidherme Filho, Jorge Mauricio Goenthen de Oliveira, José Soares de Oliveira, Juvenal Laranja, João Augusto Mendes, Antas, José Francisco da Cruz Nunes Filho, Joaquim Borges de Espirito Santo, Nathan Herstein, Paulo Stipp, Plinio da Rocha Soares, Waldemar Gomes Licas, Ranimiro Lotufo, Stromberk Quaresma.

Escola Superior de Commercio

Chamadas para exames, hoje:

Cursos diurnos — Geral — 2º anno — Prova oral de Historia Geral especialmente do Brasil — 4 horas: — Athailton Peixoto — Antonio das Neves Lopes — Arikerner Barbariz — Alcides Bezerra Netto — Dermeval Sant'Anna — José Benssussam — Miguel Pinto Loureiro — Octavio Sgarbi — Oswaldo Brasilio Freitas de Paiva e René Cruz.

Prova oral de Chorographia do Brasil — 4 horas: — Adib Elias Estrella — Alberto Pinto Loureiro — Dermeval Sant'Anna — Guajarino Maciel Braga — José Benssussam — João Pinto de Pinho Fragoso — Lincoln Batalha Dittz — Miguel Pinto Loureiro — Octavio Sgarbi — Oswaldo Brasilio de Freitas Paiva e René Cruz.

3º anno — Prova oral de Inglez — 4 horas: — Adaury Camões, Adherbal Lindgren de Araujo — Edmundo Anisio Lobo de Medeiros — Gracinda da Silva Santos — Jenny Mendes Lopes — João Baptista de Oliveira — Juracy Pinheiro de Moraes Cavalcanti — Léa de Almeida Corrêa — Nelson Simões de Lima e Servulo Ferretti.

Prova oral de Contabilidade Agricola e Industrial — 4 horas: — Itala Watson Coutinho Marques — Maria Martins Creado — Maria Pitanga Rozo — Maria Ramos de Oliveira — Mercedes Soares — Olga Breves — Palmyra de Sausa Araujo e olanda da Silva Rego.

4º anno — Prova oral de Direito — Pratica Juridico-Commercial e Legislação de Fazenda — 4 horas: — Celestina Nunes Ramos — Giselda Alexandrina Nogueira de Almeida — Helio Codesso — Hebe Silva — João Maria Machado — Lygia Pinheiro Fortes — Wanda Lorena Kastrup — Yolanda de Andrade e Zilda da Cunha Bastos.

Cursos nocturnos — Fundamental — Prova de Arithmetica — 8 horas — Alberto Gomes — Alexandre Ferreira — Alvaro Cruz — Annibal Rebello — Antonio Ribeiro Fernandes — Antonio Alves — Arnaldo Xavier — Caetano Marzolla — Celestino da Motta Mesquita — Iris Ferreira de Carvalho — José Nobrega Martins e José de Souza Bandeira.

Geral — 1º anno — Prova oral de Geographia Physica e Politica — 8 horas — João Lorenço da Costa — Jos Céorréa da Costa — José Borges Cardoso — Julio Pereira da Conceição — Luiz Waldemar Perez Estevez — Manoel Ledo Fernandes e Marcello Kauffmann.

2º anno — Prova oral de Contabilidade Mercantil — 8 horas — Emilia Dias Pavão Junior — Firmo Nicolau do Nascimento — Gerson Avillez — José Piol e Odir Avillez.

3º anno — Prova oral de Inglez — 8 horas — Ademar Faria — Djalma da Silva Nunes — Domingos Alexandre de Almeida — Guilherme Teixeira Mocho — Harold Sampaio Guterres — Herval do Nascimento — Iwaldo Basso — João Evangelista da Rocha Vianna — José Cordeiro Ramos — José de Mello Peçanha.

Foram todos absolvidos

O juiz da 5ª vara criminal absolveu, hontem, João Ferreira Dias, Joaquim dos Santos, Aristolino Lopes, Armando de Almeida, Fernando Pereira Dias e Antonio Pereira, todos accusados por actos contra a moral publica.

CABELLOS BRANCOS

JUVENTUDE ALEXANDRE

Vº 4$000

JUVENTUDE ALEXANDRE — Poderoso Tonico dos Cabellos

30 annos de Successo

Contra a Caspa e a Calvicie

JUVENTUDE ALEXANDRE

(3000)

Um aviso

A todos que soffrem da pelle usar

POMADA POLYSANA

faz desapparecer qualquer inflammação em 24 horas Efficaz no tratamento dos furunculos — terçóes — espinhas — eczemas — abcessos — feridas — golpes — empingens — queimaduras — etc.

Cicatrizante — Desinfectante — Microbicida.

A' venda nas principaes — Drogarias e Pharmacias. (16130)

Trianon

JAYME COSTA e sua companhia
SESSÕES ÁS 8 E 10 HORAS

HOJE — HOJE

Ultimas

da engraçadissima peça allemã de Hans Sturn e Fritz Jakobstetter

NENEN

3 actos traduzidos por Oswaldo Abreu Fialho.

Notavel trabalho de JAYME COSTA

(Impropria para menores)

AMANHÃ

GRANDE PREMIÈRE da fabrica de gargalhadas:

A Mulher que Deus me deu

3 ultra-hilariantes actos de VAZ D'ALMADA. JAYME COSTA em notavel creação comica. Brilhante interpretação de toda a companhia. Seguro exito de comicidade!

Percorrendo a Europa

Uma producção synchronisada «FOX MOVIETONE»

Deseja conhecer as seducções de Paris, a aristocracia de Londres, as bellezas historicas de Roma, e a austeridade de Berlim?

Por certo que sim! então não perca a opportunidade de percorrel-as em companhia da lindissima SUE CAROL e do sympathico NICK STUART, e mande reservar desde já uma poltrona ou camarote no

PATHE' PALACE

na proxima

SEGUNDA-FEIRA | SEGUNDA-FEIRA

No mesmo programma o "Fox Movietone Novidades n. 17", sempre alerta, informando todas as novidades do mundo synchronisadamente.

DECRETOS HONTEM ASSIGNADOS

O presidente da Republica assignou, hontem, os seguintes decretos:

Na pasta da Fazenda — Abrindo o credito especial de .... 12:171$400 para occorrer ao pagamento devido á Companhia Swift do Brasil, em virtude de sentença judiciaria;

Exonerando, a bem do serviço publico Carlos José Vieira, Antonio Carlos dos Santos e Arthur Moreno, de encarregado da venda externa do sello adhesivo no Districto Federal;

Exonerando, a pedido, Oswaldo Pessoa Cavalcanti de Albuquerque, do 1º escripturario da Delegacia Fiscal na Parahyba; José Marcondes dos Santos, de collector federal em São José dos Campos, São Paulo; Henrique Grunwald, de escrivão da collectoria federal em Serro Azul, no Paraná; Renato Araujo, de escrivão da collectoria federal em Angatuba, São Paulo; e José Soares de Azevedo, de escrivão da mesa de rendas federaes de Santa Cruz, no Espirito Santo;

Nomeando: Candido Gomensoro Guimarães para distribuidor do "Diario Official". Arlindo Fernandes, collector federal em São José dos Campos, em São Paulo e Arnoldo Bauer, collector federal em Brusque, Santa Catharina; e Edgard Bocayuva e Julio Callas para encarregado da venda externa do sello adhesivo no Districto Federal;

Promovendo: a 3º escripturario da Alfandega da cidade do Rio Grande, por merecimento, o 4º Affonso de Araujo Junior; a porteiro cartorario da Delegacia Fiscal na Parahyba, por merecimento, o continuo José Gomes de Oliveira; e a aprendiz de segunda classe da secção de brochuras da Imprensa Nacional, a de terceira Noemia Frontino da Costa;

Removendo: o fiscal do sello adhesivo Antonio Luz, em Itajahy, Santa Catharina para identico logar em Tijucas, no referido Estado; e o de Tijucas, Augusto Manoel de Araujo Góes para identico logar em Itajahy; Promovendo por antiguidade, a 1º escripturario da Delegacia Fiscal na Parahyba, o 2º escripturario Antonio Moreira Soares;

Declarando sem effeito a nomeação de Ambrosina Conrado da Costa para escrivão da collectoria federal em Tiuma, Pernambuco;

Nomeando: José Gomes Valente, agente fiscal do imposto de consumo no interior do Ceará e Sebastião Pereira e Souza, agente fiscal do imposto de consumo no interior do Maranhão. Bruno Favali, escrivão da collectoria federal em Angatuba, São Paulo; Remigio de Cerqueira Leite, escrivão da collectoria federal em Campos Novos, São Paulo; e Adriano Massmann, escrivão da collectoria federal em Brusque, Santa Catharina.

Na Pasta da Agricultura — Concedendo a gratificação addicional sobre os seus vencimentos: de 5 e 10 º|º, ao dr. Plinio de Almeida Magalhães, lente da Escola Superior de Agricultura e Medicina Veterinaria;

Concedendo um anno de licença para tratamento de saude, ao professor interino do Patronato Agricola José Bonifacio, em São Paulo, Mario Machado Barbosa;

Nomeando: Brasilino Guimarães, guarda sanitario do Serviço de Industria Pastoril para exercer interinamente o cargo de auxiliar de segunda classe do referido Serviço, e o agronomo Antonio Rabello de Moura Serra para exercer interinamente o cargo de ajudante de inspector agricola; Maria Dalva da Fonseca Gomes para observadora de estação hydrometrica; e declarando sem effeito a nomeação de Antonio Moura Bastos para cargo identico;

Designando o ajudante de inspector agricola, agronomo Antonio Rabello de Moura Serra para exercer interinamente as funcções de director do Patronato Agricola Pereira Lima, em Minas Geraes, durante o impedimento do serventuario effectivo, Arminio Sampaio da Cunha.

As transferencias feitas hontem nos Telegraphos

O director geral dos Telegraphos removeu e designou os seguintes funccionarios: — guarda-fio José Antonio Medeiros do 2º trecho da 3ª secção do districto de Santa Catharina para servir como encarregado do 3º trecho da mesma secção, e deste para aquelle, o guarda-fio João Thimoteo Pacheco; o guarda-fio Nourival Beirão, da estação de Therezopolis para encarregado da de Porto Bello, ficando sem effeito a remoção constante da portaria n. 1.364 de 28 de março do corrente anno, para encarregado da estação de Anitapolis; e o guarda-fio Pedro Vieira, da estação de Porto Bello, para encarregado da de Therezopolis; e guarda-fio João Pedro Saboja do 1º districto da 7ª secção para servir como encarregado do 5º trecho da segunda secção do districto do Maranhão.

Pedido de reconsideração de despacho

O ministro da Marinha pediu ao presidente do Tribunal de Contas reconsideração do despacho em que aquelle Tribunal recusou o registro ao pagamento da importancia de réis........ 25:421$166, da qual é credor a firma Dias Garcia & Cia, por fornecimentos á Directoria de Navegação.

Um desastre na Bahia

São Salvador 18 (A. A.) — Occorreu hontem um grande desastre no bairro commercial desta capital.

Quando os operarios da Companhia de Energia Electrica dirigidos pelo engenheiro Edmundo de nacionalidade allemã collocavam um transformador na praça Deodoro, uma cruseta de ferro não supportando o peso do transformador provocador a quéda deste que attingiu tres operarios matando um e ferindo gravemente os do's outros.

O povo indignado e exaltado tentou lynchar o engenheiro culpando-o do occorrido, só não o fazendo devido á intervenção das autoridades policiaes que sob a direcção do delegado Leoncio de Azevedo compareceram ao local do desastre.

Foi aberto inquerito a respeito da tragica occorrencia.

CASA NERO

Não comprem o seu calçado sem vêr as nossas exposições.

MODELO ARGENTINO

Lindo modelo em chromo marron, chromo preto e em fina pellica envernisada ou marron e branco e preto e branco.

De 36 a 44 — 45$000

69 - S. José - 69

Pelo Correio mais 2$000

AS INJUSTIÇAS DO SORTEIO

Gasta-se dinheiro e não se tem o que a lei prescreve

Recebemos hontem a seguinte carta:

"O *Correio da Manhã* em sua edição de 12 do corrente mez, com o titulo acima, fez commentarios em torno de um julgado do Supremo Tribunal Militar, negando *habeas corpus* a um sorteado por não ter este dentro do prazo regulamentar offerecido a prova da sua situação de arrimo de familia.

Diz o referido topico que a maioria do Tribunal cingiu-se no preceito legal, quando podia ser humano e equitativo.

Vou demonstrar que innumeras vezes tem sido o Tribunal Militar humano e equitativo e para se chegar a essa conclusão basta ter os accordãos daquella côrte de justiça de ns. 332, 363, 366, 1.134, 1.136, 1.141, 1.173, 1.210, 1.217, 1.241, 1.243, 1.246, 1.305, 1.316, 1.324, 1.338 e 1.458 e mais de uma centena de outras decisões concedendo *habeas-corpus* a sorteado por serem arrimo de familia.

Nos accordãos, cujos numeros se acham citados, se encontram as assignaturas dos ministros Ribeiro da Costa, Edmundo da Veiga, Mendes de Moraes, Bulcão Vianna, Pedro de Frontin, Pinto da Rocha e Barros Barreto, todos concedendo a medida judiciaria, para declarar os pacientes isentos de serviço militar em tempo de paz.

Entretanto nenhum desses pacientes antes de se derigirem ao Tribunal, haviam em tempo opportuno lançado mão dos meios ordinarios, isto é, reclamado a isenção perante as Juntas de Recrutamento.

Aliás o Tribunal Militar concedendo as referidas ordens de *habeas-corpus*, nada mais fez do que adoptar a jurisprudencia mansa e pacifica do Supremo Tribunal Federal, mantida durante mais de dez annos: *que o facto do paciente não ter reclamado antes perante as respectivas juntas de alistamento sorteio e revisão por essa isenção legal não é motivo para que não possa usar agora do recurso especial de "habeas-corpus".*

O que se verifica em tudo isso é que a maioria do Tribunal Militar até hoje não firmou jurisprudencia votando de accordo com o ambiente do momento.

O resultado de toda essa balburdia é que um pobre sorteado gasta 200$000 em custas para não obter o que a lei lhe faculta.

Por sua vez as juntas de alistamento não notificam os conscriptos para que esses possam reclamar os seus direitos dentro dos prasos regulamentares.

Rio, 14 de dezembro 1929 — *Luiz Leal de Mattos.*

Visitas de cumprimentos ao ministro da Marinha

Em visita de cumprimentos ao almirante Pinto da Luz, estiveram, hontem, no Ministerio da Marinha, o presidente do Estado de São Paulo, sr. Julio Prestes, acompanhado do seu secretario, sr Lazari Guedes, e, posteriormente, o sr. Juvenal Lamartine, presidente do Rio Grande do Norte, em companhia do senador José Augusto.

MAIS PODEROSA QUE A PENNA

Hoje em dia a machina de escrever portatil Royal é mais poderosa que a penna.

Cada membro da familia, considera-a um instrumento para escrever conveniente e efficientemente.

Experimente a Royal portatil e bem depressa descobrirá a razão de ser da sua popularidade.

Casa Edison

TEL. NORTE 3687

ROYAL

PORTABLE

TYPEWRITER

O ministro da Fazenda manteve a multa imposta á Companhia Souza Cruz

Tendo o director da Recebedoria do Districto Federal recorrido "ex-officio" da decisão pela qual impôz a Companhia Souza Cruz a multa de 3:922$400, com a obrigação de recolher aos cofres publicos egual quantia, relativa a imposto de consumo que não foi pago, o ministro da Fazenda manteve a decisão emittida pela Recebedoria, que é o seguinte:

"Parece-me que não se verificou a hypothse de que cogita a circular numero 23, de 9 de abril de 1926, consolidado no artigo 226 do decreto numero ...... 17.464, de 6 de outubro do mesmo anno, por isso que, versando o auto sobre sonegação apurada nas escriptas fiscal e commercial da autuada, foi essa falta reconhecida na decisão de fls., embora em importancia menor que a accusada no mencionado auto.

Em taes condicções, entendo que não se deve tomar conhecimento do recurso "ex-officio".

Presentes para festas

Variado sortimento de estojos de manicuro, perfumarias e costura importados directamente, a preços sem competidor.

Perfumaria Mascotte

Praça Tiradentes 18 e 20 — Phone Central 1112.

O NATAL NO GREMIO 11 DE JUNHO

Distribuição de brindes ás creanças pobres dos suburbios

A directoria do Gremio 11 de Junho, pede-nos a publicação da seguinte circular:

"A directoria deste Gremio acquiescendo ao nobre e justo desejo de muitas senhoras e senhoritas pertencentes a esta sociedade, pretende commemorar a grande data christã de 25 do corrente, com uma farta distribuição de brinquedos, bonbons e objectos de utilidade, ás creanças pobres da localidade. Para isto, porém, espera merecer o vosso apoio e pede a remessa de uma offerta qualquer (brinquedos, doces, bonbons ou roupinhas), para a séde social, á rua 24 de Maio n. 208, na estação do Riachuelo, até o dia 23 do corrente.

— Além dos presentes constantes da relação que publicamos hontem, a commissão promotora desse festival, recebeu mais o seguinte:

Um vestidinho, da "Casa dos Marques", á rua Archias Cordeiro n. 155. 12 pares de meias para creança, da "Casa Léa" a mesma rua n. 139; 1 par de sapatinhos, da "Casa Jurity" á mesma rua n. 153; 4 pares de meias, da casa "Petit Paris", á mesma rua n. 198 e 3 sapatinhos para bebê, da "Casa Rayon", á mesma rua n. 200.

A distribuição dos cartões, será feita a partir de amanhã, sexta-feira, dia 20.

O governo parahybano depositou quinhentos contos no Britisch Bank — A exportação de tecidos em 1928

..*Parahyba*, 18 (A. B.) — O Estado depositou a quantia de quinhentos contos de réis no Britsh Bank of South America de Recife, ao prazo fixo de seis mezes.

..*Parahyba*, 18 (A. B.) — Informações officiaes annunciam que no anno de 1928, o Estado da Parahyba exportou 1.364.372 kilos de tecidos no valor de réis 7.234:440$400.

CAFE' CRUZEIRO

EXTRA

DOS MELHORES O MELHOR

(2139)

Associação dos Funccionarios da Justiça Federal do Districto Federal

A assembléa geral extraordinaria, dessa associação, realizada a 18 do corrente, resolveu: a) — approvar a acta da assembléa anterior; b) — autorizar ao presidente a nomear uma commissão, para apresentar o esboço da reforma dos Estatutos; c) — approvar a indicação do presidente, para que essa commissão seja composta de 3 associados; e, d) regosijar-se com o acto governamental que nomeou para o cargo de juiz da 6ª Vara Criminal do Districto Federal, o associado dr. Antonio Margarinos Torres.

OS QUE ADQUIRIRAM IMMOVEIS

Benedicto Perez da Silva, terreno á Villa Boa Vista, por 1:600$; Emilio Haegelin, predio á rua Barão da Torre n. 109, por 14:500$; Juracy Pereira Vaz de Andrade, predio á rua Francisco Eugenio n. 110, por 17:500$; Melchiades João, predio á rua Silva Xavier n. 23, por 9:500$; Tertuliano José dos Santos, terreno á rua Firmino Gameleira, por 2:306$; Daniel Cunas Ciunas, terreno á praça Portugal, por 2:500$; Adelino Antonio dos Reis, terreno na Penha, por 3:500$; Alfredo Santos, terreno á rua Jarchin, por 5:400$; Romualdo Motta, terreno á Villa Boa Vista, por 1:800$; Alvaro José Nunes, sitio á estrada do Cafundó, por . . . 10:000$; Fernando Custodio Nunes, Nunes, predio á rua Philomena Nunes n. 114, por 11:000$; Modesto Nicolletti, predio á rua Clarisse Indio do Brasil n. 30, por 60:020$; Agostinho José Ferreira, predio á rua Cezaria Machado n. 39, por 8:750$; Manoel Trindade da Fonseca, terreno á Villa Boa Vista, por 1:800$; Florinda de Jesus, terreno á rua Clarimundo de Mello, por . . 2:000$; Francisco da Silva Ginjo, predio á rua S. Christovam n. 163, por 20:000$; Manoel Pereira Junior e José Machado Vieira, terreno á rua Schmidt de Vasconcellos, por 2:500$; Joaquim da Fonseca, terreno á rua Vizeu, por 2:500$; dr. Claro de Prado Jacques, terreno á rua Jardim, por 8:000$; Manoel Dias Balula, terreno á estrada dos Palmares, por 1:680$; José Ferreira Lage, terreno á rua Caracas, por . . 2:000$; Denyse Marie Stepinska, predio á rua Possolo n. 24, por 30:000$; Ambrosina Xavier Madureira, terreno á rua Maria Teixeira, por 1:800$; Laura Branca Bartes Belchier, terreno á rua Prudente de Moraes, por 22:000$; Celeste da Conceição Craveiro, terreno á rua Morro D. Rosa, por 3:000$; Perciliano de Souza, terreno á rua Commendador Sequeira, por 2:400$; Atlantic Refining C. of Brasil, terreno á praça da Bandeira, por 148:000$; Antonio Brito, predio á rua Coimbra numero 148, por 5:000$; João Appolinario da Silva Junior, terreno á rua Lybia, por 1:275$; Luciano Teixeira Leite, predio á rua José Silva n. 58, por 40:000$; Alfredo Prestes, terreno na Penha, por 1:800$; Mario Seixas da Motta, terreno á rua José de Queiroz, por 7:000$; Antonio Gomes de Pinho, predio á rua Barão de Guaratiba numero 77, por 16:600$; Amadeu de Almeida Figueiredo, terreno á avenida Automovel Club, por 1:700$; Guilherme Trega, terreno á rua Pinto Carneiro, por 2:500$; tenente Moacyr Dunham, terreno á rua Barão de Vassouras, por 10:000$; Isabel de Oliveira Magalhães, predio á rua Glaziou n. 39, por 6:000$; Antonio Luiz Baptista Lopes, terreno á avenida Delphim Moreira, por . . . 25:000$; Francisco de Castro Araujo, terreno á estrada do Cotombo, por . . 6:000$; João Francisco de Mello, terreno á rua Sá, por 3:000$; Letizia Seciliano Santoro, predio á rua Dona Zulmira n. 18, por 58:000$; João Gomes Penha, predio á rua Uruguay numero 195, por 34:500$; Arthur Mendes Ripeiro, predio á rua Rego Barros numero 70, por 11:400$; José Domingues Carvalhal Junior, predio á rua Rego Barros n. 68 p,or 11:400$; Maria Eudoxia Villafãne Gomez, predio á rua Conde de Irajá n. 60, por 41:500$; Naif Salomão Cury, predio á rua Prudente de Moraes n. 10, por 130:000$; Abilio Nunes Alves, predio á estrada do Portella n. 427, por 3:500$; dr. Diocleclo Dantas Duarte, predio á rua Estevam Silva n. 15, por 15:000$000.

Installou-se em Curityba o Congresso Operario

Curityba 18 (A. B.) — Installou-se o Congresso Operario, comparecendo delegados de todas as sociedades operarias do Estado, sob a presidencia do constructor Gastão Chaves.

Durante a solennidade usaram da palavra varios delegados.

O referido congresso, que funccionará até amanhã e será seguido pela fundação da Federação Operaria Paranaense, entre outros assumptos, está debatendo a questão da educação e do ensino, a protecção, beneficencia e reivindicação dos direitos operarios, estatistica e propaganda.

Um film "do outro mundo"
Tres canções de
ALICE WHITE
Cinco bailados e os "Jazz" mais perturbadores

Segunda-feira, dia 23

PALACIO THEATRO

COMPANHIA BRASIL CINEMATOGRAPHICA

THEATROS

NOTAS & NOTICIAS

A REVISTA DO RECREIO — O carioca que sabe divertir-se tem ido agora ao Recreio, sem temer o calor, porque, aberto, com jardim e recebendo ventilação de Santa Thereza, o theatro da empresa A. Neves & Cia. é mesmo apropriado para a estação calmosa. Emquanto em casa, todos nós suamos por todos os póros, quem está no Recreio tem a roupa enxuta e assiste com delicia uma das melhores revistas que se tem escripto, a "Patria amada", da parceria Marques Porto-Luiz Peixoto. O empresario, sr. Antonio Neves, dizia-nos hontem:

— Li com tristeza que a revista dos rapazes é salgada de mais. Todos sabem como a censura é exigente no seu louvavel empenho de defensora da moral. Se a peça não fosse, apenas, maliciosa no "double sens" de algumas phrases, o lapis severo do dr. Gilberto de Andrade seria inexoravel. Eu tambem sou infenso a expressões sujas, porque faço empenho de que o meu theatro seja frequentado por familias. Tenho aqui, espontaneamente, rejeitado quadros e cortinas que depois são aproveitados para outros theatros. E é assaz sabido que Luiz Peixoto e Marques Porto têm espirito bastante para conseguirem o riso sem o recurso dos processos baixos. Além disso, os nossos artistas têm o pudor proprio e zelam os seus nomes. Por um feliz acaso a orchestra atacou os compassos de um numero incriminado de livre. O sr. Neves convidou os que os cercavam a ver mais uma vez esse numero, que era o das "Sete pragas". E emquanto o theatro inteiro dobrava-se de riso, viram todos que a cortina era apenas, alegrissima e feita com invulgar habilidade. Brejeira, no seu espirito gaulez, mas sem o menor dito que fizesse os paes corarem deante das filhas, que, sendo ingenuas, não têm a acuidade precisa para encontrar a malicia escondida no meio da graça.

AS PRIMEIRAS DE AMANHÃ, NO TRIANON — A companhia Jayme Costa, que tudo põe em pratica para agradar ao publico, muda amanhã o seu programma, dando-nos uma comedia que se não é brasileira foi escripta, todavia, por um autor que vive no Brasil. Trata-se de "A mulher que Deus me deu", original do sr. Val d'Almada. Nessa comedia, muito interessante, no entender dos que lhe conhecem o enredo, intervêm os principaes elementos da companhia, tendo Jayme Costa um optimo papel.

—:—

A DUQUEZA DO BAL TABARIN, NO LYRICO — A companhia italiana Odette Marion, cantará hoje, no Lyrico, a linda opereta "A duqueza do Bal Tabarin", que é das mais populares. O homogeneo conjunto deve registrar mais um successo aos que já tem contado nesta temporada.

—:—

VESPERAL EM BENEFICIO, TRANSFERIDA NO TRIANON — A vesperal que se annunciára no Trianon, para hoje, promovida pela Caixa Escolar Nilo Peçanha, pró sello educacional, ficou transferida para a proxima sexta-feira, 27 do corrente, no mesmo theatro, com um programma recommendavel.

Ainda o acervo da Revista do Supremo Tribunal

O ministro da Fazenda autorizou a entrega do material abaixo, pertencente ao acervo da "Revista do Supremo Tribunal" ao director da Estação Experimental de Combustiveis e Mineraes 370 caixas da ladrilhos, de 14 x 14; 141 caixas de mosaicos; 2.500 azulejos brancos; pelas grandes; 1 grupo "Lisset" — e 3 lampeões de forro batido; á Assistencia Hospitalar 25 mil metros de azulejos brancos; 1.000 metros de calhas de cantoneiras e 600 metros de ladrilhos para revestimento de ferro.

PRODUCTO BRASILEIRO

DE PRIMEIRA QUALIDADE

"SELECTA"

A MELHOR MARCA DE ARTIGOS ESMALTADOS

BANHEIRAS-LAVATORIOS PIAS-BIDETS-ETC-ETC.

FUNDIÇÃO INDIGENA

150 RUA CAMERINO - RIO DE JANEIRO

(12731)

Communicação aos procuradores da Republica em São Paulo

O ministro da Fazenda communicou ao 1º. e 2º. procuradores da Republica em São Paulo que o seu Ministerio não tem interesse algum directo na cobrança, pela Alfandega de Santos, do imposto sobre sal e bebidas alcoolicas, por tratar-se de imposto municipal, de que a referida Alfandega é simples arrecadadora.

Motivou o pronunciamento do titular da pasta da Fazenda, no caso, o facto de terem os mencionados procuradores da Republica lhe enviado as contra-fés da petição inicial dos interdictos prohibitorios por varios interessados requeridos contra a Fazenda Nacional relativamente á cobrança de taes impostos.

Não ficou provada a denuncia

O juiz da 5ª vara criminal absolveu, hontem, José Maria da Silva, que era accusado de roubo, no valor de 1:892$000.

Os exames da primeira escola de tecelagem

São Paulo 18 (A. B.) — Realizaram-se, na "Primeira Escola de Tecelagem do Brasil", os exames de fim de anno, que despertaram marcado interesse nos circulos industriaes.

A banca examinadora era composta de professores da escola, do inspector geral da Instrucção Publica e de representantes de firmas industriaes de São Paulo.

O exame de Tecelagem, por escripto, constou da seguinte materia:

Decomposição (analyse) de differentes tecidos, como sejam cazemiras, artigos de seda e algodão; desenhos e calculos das amostras distribuidas.

A prova oral versou sobre o calculo de fabricação (composição de todos os tecidos, sobre a technologia (machinas) de tecelagem e a technologia da machina Jacquard.

O exame de fiação constou do seguinte:

Numeração, resistencia, torsão e exame physico dos fios, descripção de defferentes mecanismos das machinas de fiação do algodão.

Dos calculos e theoria da carda, passadeira, penteadeira, maçaroqueira e fiadeira. Entre as theorias elevadas ensinadas durante o curso salientam-se a theoria de enrolamento dos fios nas maçarocas e bobinas, a explicação do diferencial, a funcção dos cones acceleradores e o funccionamento do "selfactor".

Receberam diplomas de technicos em tecelagem, 12 alumnos, 5 outros foram diplomados em technica de fiação.

A Escola conferiu ao alumno Egon Buelau o premio offerecido pela Tecelagem Italo Adam e Irmão.

O alumno premiado cedeu a distincção ao seu collega classificado em segundo logar, o que mereceu geraes applausos.

Botelho Film

está apresentando com grande exito no

CINE ELDORADO

a mais completa nitida e perfeita reportagem cinematographica da

Chegada do dr. Julio Prestes

Horario: 2 hs.—3,55—5,45—7,35—9,25—11,15

CIRCO HOLDELM

Procedente de Dinamarca

Selecto conjuncto de Acrobatas, Equestres e de attracções varias — Clowns, Palhaços e Tonys de fina expressão — Grupos de cavallos, poneys, macacos, porcos, cachorros, cabritos e animaes diversos amestrados.

Amplo e luxuoso Pavilhão impermeavel elegantemente installado em local apropriado que em annã indicaremos

ESTRÉA | ESTRÉA

Na proxima semana

Sob o mysterioso céu africano desenrola-se o drama formidavel de uma raça imperecivel

Um impressionante film cultural da UFA com detalhes instructivos e de forte actualidade

HOJE e durante o resto da semana

no RIALTO

Na Escola Normal

Abusos e irregularidades

Recebemos hontem do pae de uma das normalistas, a seguinte carta:

"Causou magnifica impressão entre as alumnas da Escola Normal os commentarios feitos pelo "Correio da Manhã", a respeito dos exames de portuguez, nesta Escola, havendo, apenas, um engano, pois as reprovações têm sido de 90 º|º. Parece que ha proposito firmado do director da Escola de ferir as suas alumnas, prendendo-as na Escola, á espera de exames até fins de janeiro do proximo anno, pois apezar de ser a Escola que tem maior numero de professores, foi apenas constituida uma banca de exames para cada materia, escolhida a dedo, quando para leccionar cada disciplina ha 5 e 6 turmas com professores diferentes. Não se póde crer que sendo medico o referido director da Escola Normal, ignore que as meninas devem ter férias, não sendo razoavel prendel-as em exames durante os mezes mais quentes do anno, com grande prejuizo da saude e dos proprios estudos do proximo anno."

Os novos predios escolares no Districto Federal

A Associação Brasileira de Educação — Departamento do Rio de Janeiro — que acompanha com grande interesse todo o esforço para melhora do ensino, no Rio de Janeiro e nos Estados, approvou na ultima reunião do Conselho Director uma moção de applauso ao dr. Fernando Azevedo, director da Instrucção Publica Municipal, pela inauguração do novo predio da Escola Argentina e dos pavilhões da Escola Profissional Paulo de Frontin.

REQUERIMENTOS DESPACHADOS PELO MINISTRO DA GUERRA

Antonio Vaz, praticante do I. C. P. M., solicitando ser nomeado manipulador de 3ª classe do referido estabelecimento — Póde inscrever-se para o concurso, por isso que no momento da publicação das instrucções, já tinha as qualidades necessarias para se candidatar ao cargo de manipulador.

Anna Theodora Maciel, viuva do 1º sargento Manoel da Rocha Maciel, solicitando certidão de assentamentos de seu fallecido marido. — Sim, na fórma da lei.

Antonio Dias de Souza, sargento ajudante, solicitando pagamento de quantitativo para fardamento que deixou de receber nos annos de 1927 e 1928. — Indeferido.

Antonio Ribeiro dos Santos, major reformado, solicitando pagamento de differença de soldo. — Indeferido á vista da informação da Directoria de Contabilidade da Guerra.

Affonso, Fonseca & Co. Ltd., commerciantes estabelecidos na cidade de Belém, solicitando pagamento da quantia de 2:511$. — O allegado direito caiu em prescripção.

Arthur Lucio de Miranda, capitão medico, solicitando permissão para gosar as ferias regulamentares em Bello Horizonte. — Sim.

Ary Duarte Nunes, 1º tenente medico, solicitando permissão para gosar as ferias em Aguas Claras, E. do Rio. — Sim.

Adaury Sampaio Pirassinunga, 1º tenente, solicitando matricula no curso provisorio de educação physica. — Sim, sem prejuizo do numero consignado á 1ª região militar.

Benedicto Dias dos Santos, 2º tenente reformado, solicitando seja tornada sem effeito a carga na importancia de 165$ que soffreu em maio de 1926. — Deferido.

Ernesto Maximiano Bento, sargento ajudante reservista, auxiliar de escripta, solicitando reforma. — Indeferido por não satisfazer as condições da lei.

Eduarda Maria Barbosa, viuva do cabo asylado Pedro Manoel Francisco, solicitando pagamento de etapa e soldo não recebidos por seu fallecido marido. — Sim.

Eleuterio Gonçalves de Mello, coronel da guarda nacional, solicitando pagamento dos vencimentos de seu posto, relativo ao periodo decorrido de 30 de julho a 30 de setembro de 1924, durante o qual esteve incorporado ao exercito. — Indeferido.

Nelson de Oliveira Sampaio, capitão, pedindo certidão relativa a diarias. — Sim, na fórma da lei.

João Martins Penna, 1º tenente incluido no Asylo de Invalidos da Patria, pedindo pagamento de etapas. — Deferido, de accordo com o director da Contabilidade da Guerra.

Luiz Antonio de Medeiros, marechal, ministro do Supremo Tribunal Militar, em disponibilidade, pedindo pagamento. Deferido, quanto ao corrente anno, devendo requerer em duas petições os exercicios anteriores.

CINE FLUMINENSE

Praça Marechal Deodoro n. 69

Phone V. 1404

HOJE — Matinée, ás 2 hs.

INNOCENTES DE PARIS

Cantado e falado, com Maurice Chevalier

Complementos sonoros O RAPAZ DO BANJO e ECOS DE BROADWAY

AVENTURAS DE TARZAN

10º episodio

(Este film só em matinée)

Amanhã — O mesmo programma. (C 13890)

INSPECTORIA DE VEHICULOS

Exame de motoristas

Chamada para hoje, ás 8 horas da manhã — Francisco de Souza, João Moreira Pinto, José da Costa, José Maria, Antonio Joaquim Corrêa de Lacerda, Manoel Carlos da Silva, Eduardo Haroldo Abreu, José Pereira Gomes, Olen Aaron Olvest, Benedicto Lucas Vicente.

Prova pratica — José Barbosa.

Prova regulamentar — José Thomaz Gomes.

Turma supplementar — Justino Soares da Graça, Domingos Castro Araujo, José Moreira, José Pinto Corrêa e Sebastião Cruz.

Chamada para hoje, ás 9 horas da manhã — Antonio Innocencio Padilha, Antonio Alves Baptista, Guilherme de Araujo, Eldino da Fonseca Brancante, Mario Alcoba, Alfredo Grassiola, Virgilio Pinto Ramos, Paulillo Custodio, Genario de Azevedo e Antonio João Baptista.

Prova pratica — Joaquim Martins Gomes.

Turma supplementar — Domingos Caruso, Antonio de Souza Lobo Brandão, Aristoteles Gomes Bastos, Guilherme da Silveira Machado e Onofre Alves Martins.

— Resultado dos exames effectuados no dia 18 do corrente:

Approvados — João S. Reggeadora Filho, Mircio Quartin, José Reis, Romulo P. Lago, Raymundo N. de Mello, Antonio F. C. Junior, Antonio L. Pereira, João G. A. de Moraes, João da Motta, Nelson Soares Leal, Ataulpho de S. B. Martins, Waldemar F. da Costa, Antonio Delgado, Santino Agostino, Manoel N. Castro e Isaura da C. Araujo.

Reprovados: 14.

Infracções de hontem:

Desobediencia ao signal — O. 8 — 227 — C. 24 — 271 — 597 — 1306 — 2021 — 2221 — 2250 — 2748 — 2962 — 3016 — 3238 — 3413 — 4012 — 4455 — 4932 — 4974 — 5628 — 6006 — 8007 — C. D. — 34 — R. J. 226 — P. 375 — 465 — 977 — 1643 — 1852 — 2361 — B. 3771 — P. 3780 — 4871 — 4986 — 5271 — 5360 — 6291 — 6692 — 6889 — 7035 — 7830 — 8152 — 8335 — 9080 — 9730 — 10586 — 10676 — 10892.

Excesso de velocidade — O. 31 — 78 — 269 — C. 515 — 726 — 1622 — 2444 — 3867 — 4320 — 5411 — 5476 — 5822 — 6072 — P. 12 — M. 85 — M. G. 92 — M. 100 — E. 114 — 422 — 850 — 942 — 1435 — 1633 — 2005 — 2039 — 2374 — 3011 — 4879 — 5453 — 5723 — 6522 — 7106 — 7341 — 7380 — 7671 — 7824 — 8544 — 9073 — 9544 — 9780 — 10308 — 10406 — 10583 — 10996 — 11037 — 11125 — 12389 — 12840 — 12931 — 13506 — 13531.

Contra mão de direcção — O. 97 — C. 2388 — 3203 — 4188 — 4375 — 5358 — 5463 — P. 877 — 1510 — 1904 — 3291 — 3712 — 4105 — 8468 — 11333.

Interromper o transito — C. 320 — 3857 — P. 46 — C. 631 — 11198.

Meio fio e o bonde — C. 2509 — P. 7140 — 9068 — 13577.

Excesso de fumaça — C. 2575.

Contra mão — C. 3016 — 3880.

Não diminuir a marcha no cruzamento — C. 4013.

Desobediencia para ser fiscalizado — P. 140 — 911 — 5013 — 11031 — 11085 — 13046.

Recusar passageiros — P. 1822.

Estacionar em logar não permittido — P. 3491 — 5425 — 6195 — 11035 — 11294 — 12453 — 12454.

Circular para angariar passageiros — P. 7569.

Desobediencia para accender as lanternas — P. 8224.

Dirigir de chapéo — P. 111221.

Abandonado — P. 11391.

CINE MODELO

R. 24 de Maio n. 287—J. 0578

HOJE, no palco — Successo da grande Companhia de Operetas em que fazem parte CARMEN DORA, E. Noronha, com a opereta em 3 actos:

Conde de Luxemburgo

NA TELA:

GIOVANNA

com Milton Sills

Amanhã, no palco — EVA — opereta em 3 actos. (C 13788)

FILMS, APPARELHOS CINEMATOGRAPHICOS E POLTRONAS

Pouco uso — Vendem-se

Rua Marechal Floriano 97—103

Popular—Rio de Janeiro

CORREIO SPORTIVO

Football - Turf - Athletismo - Remo - Water-polo - Tennis - Basketball - Box - Volleyball - Cyclismo e outros sports

TURF

A PROXIMA CORRIDA DO JOCKEY-CLUB

Abertura das cotações

Para a corrida que o Jockey-Club realizará no proximo domingo foram abertas hontem as seguintes cotações:

Premio Boreas — 1.500 metros — 5:000$000.

			Ks.	Cot.
1	1	Gravatá	54	25
2	2	Xingú	54	18
3	3	Urubá	54	30
4	4	Ebro	54	40
5	5	Pichote	54	40
	6	Ubá	54	60

Classico José Calmon — 2.200 metros — 10:000$000.

			Ks.	Cot.
	1	Ibo	58	35
	2	Taquara	48	40
	3	Tops	56	15
	4	Alpina	58	35
	5	Umbú	53	30

Premio Ursel — 1.500 metros — 5:000$000.

			Ks.	Cot.
1	1	Illiada	54	60
	2	Xará	54	40
	3	Itabira	54	40
2	4	Malpensa	54	50
	5	Negaça	54	40
	6	Felicidade	54	40
3	"	Paxiúba	54	40
	7	Jolba	54	30
	8	Florença	54	35
4	9	Florida II	54	40
	10	Unica	54	18

Premio Lombardo — 1.400 metros — 4:000$000.

			Ks.	Cot.
1	1	Monarcha	54	35
	2	Japurá	46	40
2	3	Geranio	56	30
	4	Carmelita	55	40
	5	Alvorada	51	40
3	6	Homenagem	49	50
	7	Calepino	51	30
	8	Cupissura	56	30
4	9	Xingú	51	25
	10	Alteza	48	40

Premio Nassau — 1.600 metros — 4:000$000.

			Ks.	Cot.
1	1	Penderama	56	25
2	2	Hindú	55	30
3	3	Alpina	55	20
4	4	Urgente	55	35
5	5	Cavaradossi	54	40
	6	Lombardo	54	35

Premio Mouro — 1.500 metros — 4:000$000.

			Ks.	Cot.
1	1	Mercador	54	40
	2	Canchero	55	25
2	3	Petulante	52	20
	4	Patuscada	51	40
3	5	Manita	50	40
	6	Boyero	49	40
	7	Gran Capitan	56	35
4	8	Corsican	52	50
	9	Adios Amigo	55	40

Premio Libellule — 1.600 metros — 4:000$000.

			Ks.	Cot.
1	1	Consul	55	30
2	2	Pardal	53	40
	3	Viola Dana	50	35
3	4	Ibo	52	40
	5	Dynamite	48	25
4	6	Valete	56	30
	7	Solitario	53	30

Classico Ferreira Lage — 2.200 metros — 10:000$000.

			Ks.	Cot.
1	1	Congo	57	40
2	2	Lugo	58	60
	3	Adriatico	62	30
3	4	Val Doré	54	30
	5	Suganette	56	40
4	6	Pode Ser	60	40
	7	Desejado	59	50

Premio Gimone — 1.800 metros — 4:000$000.

			Ks.	Cot.
1	1	Iberico	51	40
	2	Tuyuty	55	[illegible]
	3	Dolly	54	[illegible]
2	4	Chuck	49	[illegible]
	5	Pretencioso	55	[illegible]
3	6	Code	55	[illegible]
	7	Ultimatum	51	[illegible]
4	8	Rapido	55	[illegible]
	"	Sei LA	55	100

Premio Marinheiro — 1.600 metros — 4:000$000.

			Ks.	Cot.
1	1	Cardito	55	20
	2	Propheta	55	[illegible]
2	3	Bouakin	55	[illegible]
	4	Gran Capitan	56	[illegible]
3	5	Cadum	55	[illegible]
	6	Aldeano	55	[illegible]
4	7	Ivon	54	[illegible]
	8	Tea Service	54	[illegible]

DIVERSAS INFORMAÇÕES

Os ultimos classicos da temporada do Jockey-Club

Realizam-se no proximo domingo as duas ultimas provas do programma classico do Jockey-Club, os premios José Calmon e Ferreira Lage, ambos na distancia de 2.200 metros e de 10:000$ aos respectivos vencedores. O classico Ferreira Lage, corrido até 1919 com a denominação de Internacional, foi realizado pela primeira vez em 1906, havendo ganho um cavallo chamado Teniente, que percorreu 1.200 metros em 84 segundos. Seu ultimo ganhador foi a egua Gimone, que o anno passado cobriu os 2.200 metros em 142 segundos. Na temporada anterior venceu Marinheiro em 141 4|5 segundos e em 1926 a egua Libellule correu W.O. Todos esses tres ganhadores foram montados por J. Salfate, que ainda desta vez será o piloto do favorito Val Doré. O classico José Calmon data de 1905, quando foi instituido com a denominação de Consolação. Ganhou-o nesse anno o cavallo Pimiento com 117 segundos para 1.700 metros. O anno passado o vencedor foi Frivolo, que percorreu 2.200 metros em 141 4|5 segundos. Lombardo triumphou na estação anterior com 143 2|5 segundos para a mesma distancia e em 1926 o vencedor foi Nassau em 141 segundos.

Um pensionista de Americo de Azevedo que não correrá

Inscripto em um dos premios do programma da corrida do proximo domingo, Corsican não será apresentado. Esse pensionista do entraineur Americo de Azevedo soffreu um contratempo de entrainement, sem gravidade, mas que o impossibilita de ser submettido a um esforço maior.

O entraineur Christiano Torres está nesta capital

O entraineur Christiano Torres, que actualmente exerce sua profissão na capital paulista, como gerente da Coudelaria Crespi, chegou hontem e pouco se demorará no Rio de Janeiro. E' provavel que um dos seus pupillos, a egua Thebaide, venha disputar o grande premio Encerramento, que se realizará na proxima corrida do Derby-Club.

R. de Freitas terá apenas uma montaria no proximo domingo

Embora se encontre suspenso, o jockey Reduzino de Freitas poderá tomar parte na proxima corrida do Jockey-Club, mas montando apenas o cavallo Congo no classico Ferreira Lage, de accordo com o que faculta o codigo daquella sociedade.

*

NA CAPITAL PAULISTA

O programma da corrida do proximo domingo

Para a corrida do proximo domingo, em São Paulo, foi organizado o seguinte programma:

Premio Consolação — 1.609 metros — 3:000$000 — Macau 52 kilos, Trocadero 55, Forrobodó 53, Kipper 52, Organa 48 e Capsule 54 kilos.

Premio Initium — 1.400 metros — 3:000$000 — Ebbe 53 kilos, Illusão 53, Irapuan 55, Lagrima 53, Ibar 55, Deauville 5 e Aisca 52 kilos.

Premio Experiencia — 1.609 metros — 3:000$000 — Turf 55 kilos, Hulha Branca 54, Sunart, 19, Mon Talisman 57 e Ferrier 56.

Premio Mixto — 3:000$000 — [illegible] 55 kilos, [illegible].

Premio Excelsior — 1.700 metros — 3:000$000 — [illegible].

Grande premio Raphael de Barros — 1.800 metros — 15:000$ — [illegible].

Premio Imprensa — 1.800 metros — 3:000$000 — [illegible].

Premio Extra — 1.650 metros — 3:000$000 — [illegible].

FOOTBALL

O 3º DIA DOS EMBAIXADORES DO FOOTBALL CARIOCA EM S. PAULO

(As primeiras notas da transferencia do jogo — O aspecto meteorologico dos ultimos dias — Uma visita ao campo — A união dos paredros — Como o publico recebeu a noticia — Novamente no Parque Antarctica — Mais prejudicados. Opiniões — Os que partiram).

(Correspondencia epistolar do representante da Associação de Chronistas Desportivos do Rio de Janeiro, junto á delegação carioca).

S. Paulo, 15 — [illegible]

O aspecto meteorologico de S. Paulo nos tres ultimos dias — [illegible]

O interesse do povo — [illegible]

CAFÉ PAULISTA
É SUPERIOR AO MELHOR
RUA CARIOCA, 70
(10801)

Imaginavam todos que o tempo melhoraria [illegible]

Uma visita ao campo do Parque Antarctica — [illegible]

AS MOLESTIAS DA PELLE VOS INFELICITAM PELA REPUGNANCIA QUE CAUSAES AOS OUTROS.
O "Hebrin"
É O VOSSO REMEDIO
MEDICAMENTO LIQUIDO, INFALLIVEL E RAPIDO NA CURA DE: ECZEMAS, EMPINGENS, DARTHROS, FRIEIRAS, TINHA, GOLPES, FERIMENTOS, MANIFESTAÇÕES DO ACIDO URICO NA PELLE E TODAS AS MOLESTIAS PARASITARIAS DO COURO CABELLUDO
(3106)

tas que haviam estado no campo do Parque Antarctica communicaram as impressões aos responsaveis pela partida, [illegible]

Os mais prejudicados — [illegible]

que, certamente, não estava completo [illegible]

Um jogo beneficente — [illegible]

Esportistas que regressaram ao Rio — [illegible]

Cavalheiro!!

Não permitta que estraguem a sua roupa com as chimicas ferros de engommar!! A PASSADEIRA RADIUM — RUA DO ROSARIO, 139, passa, limpa, esterilisa e perfuma o seu terno em 15 minutos, por 5$000, por meio de maravilhosas machinas norte-americanas de compressão e vapor a 200 gráos, que conservam e revigoram o tecido. Cabines confortaveis para espera. Não se esqueça: 139, Rosario. (3435)

TRENA HOJE, A' NOITE, O SCRATCH CARIOCA

[illegible]

Colchas, Lenções, Fronhas, Toalhas, Atoalhados, Guardanapos, Cretonnes e Tricolines, a casa que mais barato vende é a Fabrica Confiança do Brasil. 87, RUA DA CARIOCA, 87

O PROXIMO "JANTAR DANSANTE" NO BOTAFOGO

[illegible]

Casa Fio de Ouro
FREDERICO GIESE
126—RUA DO OUVIDOR—126
ESPECIALIDADE: TRABALHOS EM FIO DE OURO
CUIDADO COM AS IMITAÇÕES
(0219)

O "COMBINADO PRAIA VERMELHA" VAE A BARRA DO PIRAHY

[illegible]

PALMA
Fino Esmalte p' unhas. Os melhores perfumes; Origan Rosa — Bouquet. — A melhor loção — Segredo Palma vende-se em toda parte.
(0256)

SILEIRO-ALLEMÃO F. C.

A directoria do Banco Brasileiro Allemão F. C. realizará um animado pic-nic no aprazivel Sacco de São Francisco, em Nictheroy, domingo (22) em homenagem ao seu presidente Willy Kudernatsche, e as familias dos associados.

Abrilhantará a festa, o conjunto musical organizado pelo sr. Albino Pires, que executará os trechos de musica mais em voga, movimentando os pares.

A festa promette o maior brilhantismo, dado os cuidados que os srs. Moacyr Azevedo e José M. Cunha e mesmo o presidente do club vem dispensando esforços para que a mesma se revista de maior animação.

*

BRINQUEDOS PELO CUSTO

Venderá este anno para propagar a casa, o **Buzar Berlim** recem inaugurado á rua 7 de Setembro 141 (entre Uruguayana e Ramalho Ortigão). (3385)

*

A FESTA DO GAVEA S. C.

A directoria communica aos associados que será levado a effeito, no proximo sabbado, 21 do corrente, com inicio ás 10 horas um baile em commemoração da inauguração official da séde social, á rua Jardim Botanico, 11b.

O ingresso dos associados será com o recibo numero 12, estando no local o sr. cobrador. O traje será branco a rigor e smoking.

A pedido serão fornecidos convites.

O buffet será gratis.

Ao Numero da Sorte
4, Trav. do Ouvidor, 4
Vendeu hontem
3.708
20:000$000
E toda a dezena
3701 a 3710
NATAL
LOTERIA FEDERAL
1000 CONTOS
Por 100$
COM 10 FINAES PROPAGANDA
Ao Numero da Sorte
4, TRAV. OUVIDOR, 4

*

TRENOU O SCRATCH PAULISTA

São Paulo, 18 (A. B.) — Não foi brilhante o resultado do treno de hontem entre os quadros "A" e "B", em previsão do encontro para o Campeonato Brasileiro de Football.

O quadro "B" venceu o seu antagonista pela contagem de 7 x 6.

A partida correu fraca, sem estimulo. O quadro "A" apresentou-se sem Grané, o que accentuou quanta falta faz esse jogador. Athié estava num pessimo dia. Depois da sexta bola, deu-se por machucado e saiu do gramado, sendo substituido por Moreno. Brasileiro se esforçou muito e foi o unico bom.

A linha média esteve boa em conjunto. Pepe parece mais technico do que Nerino, o que não parece, entretanto, justificar a necessidade da substituição do médio do Corinthians. A linha de ataque do seleccionado estava em fórma, com excepção de Lara.

No quadro "B" Tuffy esteve brilhante. A composição dos combatentes foi a seguinte

"A" — Athié (Tuffy e Moreno), Brasileiro e Del Debbio; Nerino, Gogliardo e Seraphini; Ministrinho, Lara, Petro, Feitiço e De Maria.

"B" — Tuffy; Amilcar e Faria; Pepe, Guimarães, Ramon, Filó, Lo Schiavo, Gamba Ratto e Melle.

Foi juiz o conhecido esportista Néco.

O quadro "B" actuou com mais enthusiasmo, principalmente a linha atacante, que conseguiu marcar sete pontos, sendo tres por Filó, 3 de Gambinha e um por Lo Schiavo. Houve ainda um penalty de Del Debbio em Filó, que este bateu, mas que Athié, fazendo sua mais bella defesa magistralmente tirou. O quadro "A" marcou seis pontos, sendo de Feitiço dois, De Maria dois e Ministrinho dois. O estrema direita do Palestra mostrou-se excellente.

*

MAIS UM TRENO DOS PAULISTAS

São Paulo, 18 (A. B.) — Realiza-se amanhã, 19 do corrente, no campo do Palestra Italia, ás 15,30 horas, e com qualquer que seja o tempo reinante, mais um treno do seleccionado da Apea, — pelo que são convocados os seguintes jogadores:

Athié, Amilcar, Tuffy, Grané, Del Debbio, Raphael, Brasileiro, Pepe, Seraphini, Gogliardo, Munhoz, Guimarães, Nerino, Ramon, Amleto, Lara, Salles, Moreno, Nascimento, Caetano, Gambinha, Camarão, Ratto, Evangelista, Melle, Filó, Ministrinho, Petronilho, Feitiço e De Maria.

*

A PROPOSITO DA EXCURSÃO DA LIGA TUCUMANA AO BRASIL

O que diz um jornal da Santa Fé

"Uma attitude que não se enquadra dentro da solicitude com que se deve concorrer para a pratica do sport internacional, acaba de ter a Federação Tucumana de Football ante um convite que lhe foi feito do Rio de Janeiro para enviar uma équipe para jogar no Brasil.

A turma cuja visita é desejada pelo paiz vizinho, é a que se classificou em segundo logar no recente campeonato argentino de football, porém, a Federação Tucumana exige para a sua ida a importancia inicial de ... 10.000 pesos argentinos, somma consideravel que difficilmente poderá ser satisfeita.

A' parte o lyrismo, deve reconhecer-se que o football representa um copiosa fonte de renda para os que o praticam mais com espirito de lucrar do que "por amor á arte", mas o occorrido neste caso mostra em toda sua magnitude o interesse especulativo que domina os esportistas tucumanos.

Tendo em conta tratar-se do convite de um paiz amigo e para evitar os consequentes commentarios desairosos, a Federação Tucumana devia ter correspondido de outra forma a esse convite.

Não pretendemos que mobilisasse gratuitamente a sua brava équipe, mas devia ser moderada nas suas exigencias, tendo presente que nas relações internacionaes a fórma diplomatica deve sempre ser observada seja qual fôr o genero das mesmas.

Bom será que se liberalise como corresponde, o espirito esportista argentino."

A' venda nas casas Hermanny, Bazin, Cirio, Parc Royal, Perfumarias: Carneiro, Orlando Rangel, etc.
Le Vampire

*

A NOITE ESPORTIVA DE HOJE EM BENEFICIO DO "NATAL DA CREANÇA POBRE DO RIO DE JANEIRO"

Não tendo sido possivel remover os obstaculos que surgiram á ultima hora, as directorias do Vasco da Gama e Fluminense, se viram na contingencia de transferir sine die, o encontro marcado para hontem, entre as équipes principaes dos dois bandos em beneficio do Natal da creança pobre.

E' que o jogo de domingo em São Paulo, é de importancia capital para a AMEA, circumstancia que a impelle a não permittir que os jogadores effectivos e reservas, requisitados para o combinado carioca e pertencentes ás fileiras do Fluminense e Vasco da Gama, tomem parte em partidas, mesmo de caracter beneficente.

O Vasco da Gama recusou-se e fez bem em fazer o seu team pisar o gramado desfalcado. Sendo o campeão da cidade, as responsabilidades que lhe pesam sobre os hombros são enormes. Ou leva o seu team completo a campo ou não joga.

Demais a mais o publico não podia ser ludibriado. Pagar para assistir a um encontro entre dois teams enxertados com elementos de segunda ordem, não é muito agradavel, mesmo levando em linha de conta os fins nobres a que se destina a renda bruta dos portões.

O bello gesto da AMEA — A AMEA afim de não prejudicar o Natal dos pobres, promptificou-se em ceder os seus combinados para a realização de um jogo-treno, revertendo a renda bruta para a acquisição de brinquedos para os pobrezinhos.

Quer dizer que o carioca amante das boas partidas, lucrou e bastante com a troca, pois a noitada de hoje muito promette.

O preço das entradas — Foram marcados os seguintes preços que vigorarão no jogo nocturno de hoje: Archibancada e geraes, indistinctamente: 3$000; cadeiras numeradas, 8$000.

A hora e o local do encontro — O jogo terá inicio ás 9,00, abrindo-se os portões ás 8,30.

Não haverá prova preliminar.

O estadio do Fluminense foi o local escolhido para a realização da partida nocturna de hoje.

MISCELLANEA SPORTIVA

NOTAS AVULSAS

A segunda partida da melhor de tres, entre paulistas e cariocas, tanto quanto conseguimos saber hontem, não será absolutamente adiada, como desejavam os membros da commissão de football da AMEA. O dr. Castello Branco, presidente da AMEA, estava mais ou menos convencido de que o adiamento seria difficil de conseguir, porque a Confederação Brasileira tem interesse em terminar de uma vez com o campeonato de football deste anno e porque, muita gente ficou em São Paulo esperando o jogo. Hontem á tarde, tanto a AMEA como a secretaria da CBD estavam trabalhando como se nada houvesse a respeito de transferencias, o que quer dizer que o jogo será mesmo domingo proximo em São Paulo.

A AMEA vae embarcar a sua delegação amanhã, em carro especial, ligado ao 2º nocturno (o das 8 horas) e a hospedará, em São Paulo, no Hotel d'Oeste. Não se trata de economia, segundo soubemos, porque o preço da hospedagem é o mesmo. E' uma questão de mesa e de facilidade de locomoção.

Não é certo que a commissão de football da AMEA possa contar com todos os jogadores que compõem o scratch carioca para jogar em São Paulo, domingo proximo. Alguns têm difficuldades irremoviveis e serão fatalmente substituidos pelos reservas, outros não podem afastar-se de seus empregos, porque os respectivos chefes não consentem. E' possivel que o team não remover as difficuldades que esautoridades da AMEA consigam remover as difficuldades que estão surgindo.

A delegação da AMEA não será tão numerosa como a que domingo ultimo a São Paulo. Constará apenas de 20 pessoas, incluindo reservas, directores, um jornalista, etc.

A Associação de Chronistas Desportivos resolveu, ante-hontem, em sessão de directoria, que quando acontecer um caso identico a esse que aconteceu agora, com a delegação da AMEA — que foi á São Paulo e não jogou — o chronista indicado na primeira excursão será o mesmo para a segunda viagem, na hypothese da entidade — ou club — renovar o convite. O dr. Castello Branco nos disse hontem, que a AMEA vae convidar novamente a Associação de Chronistas, o que quer dizer, que o nosso collega Carlos Gonçalves fará, se quizer, nova viagem á Paulicéa.

O Conselho de Julgamentos da CBD reune-se amanhã á noite para tratar de um recurso de São Paulo, sobre um nadador francez que ganhou o campeonato paulista sem ter o passe que legalise a sua inscripção.

Foot-ball
Não é preciso ir a S. Paulo
Para acompanhar o jogo do dia 22
COMPRE UMA RE-45
(Radio Electrola Victor)
e oiça LOGO pelo radio o que se passar no campo
Paul J. Christoph Co.
Ouvidor, 98 — S. Bento, 35
Rio — S. Paulo
(4032)

ESGRIMA

LIGA DE SPORTS DO EXERCITO

A secção de Esgrima da L. S. E., fará, de accordo com o programma abaixo, a realização das provas correspondentes ao corrente anno.

I — Prova de espada e de sabre, para officiaes do Exercito (estreantes) — ás 8 horas do dia 20 (sexta-feira) no Club Militar.

II — Prova de florete, para alumnos militares — ás 2 horas do dia 22 (domingo) no Collegio Militar.

III — Prova classica, nas tres armas (florete, espada e sabre), para officiaes do Exercito, seus assimilados e civis apresentados pela Federação Carioca de Esgrima. Realizar-se-á no Club Militar, sendo a parte de florete ás 8 horas e meia do dia 28 e as de espada e sabre no dia 29 ás mesmas horas.

IV — Prova de bayoneta para sargentos — ás 9 horas do dia 22 no Forte do Vigia.

Premios: — Aos tres primeiros collocados em cada prova serão distribuidas medalhas respectivamente de ouro, prata e bronze, excepção feita em relação ás provas do numero II e IV em que a medalha de ouro será substituida por uma de vermeille.

Os primeiros collocados nas provas I, II receberão um par da arma em que houverem sido vencedores e os primeiros da prova III (classica) receberão taças com a inscripção correspondente.

BOX

PAOLINO MUDA DE MENAGER

Nova York, 18 (U. P.) — Annuncia-se que Paolino Uzcudum rompeu relações com os seus managers anteriores e firmou contrato por dois annos para lutar sob a direcção de Billy Gibson, que dirigiu Gene Tunney.

Uzcudum lutará no Madison Square Gardem, a 10 de janeiro proximo, com um adversario que ainda não foi escolhido.

NA ESTRE'A DO CHIANTE

Nova York, 18 (U. P.) — Na Broadway Arena, Frankie Goosby, de Chicago, venceu por k. o. technico o seu adversario argentino Young Chianti, ao terceiro round de um match em quatro.

O referee interveiu para suspender a luta, quando Chianti, que se estreava nos Estados Unidos, retomou pé, á contagem de nove segundos, bastante groggy.

*

SANTA EMPATOU NA INGLATERRA

Londres, 18 (U. P.) — O gigantesco pugilista portuguez José Santa Camarão empatou com o peso pesado inglez Jack Stanley num match em dez rounds.

O campeão de peso pesado da Escossia Bobby Shields bateu, por pontos, o seu conterraneo Jack Maurer, num match em

O ESPECTACULO PUGILISTICO DE SABBADO

Estão organizados tres importantissimos encontros.

Big Boy Casanova, cubano, estreará contra Ismael Haki.

O sr. A. Gamboa proporcionou ao nosso publico, sabbado ultimo, um excellente espectaculo pugilistico. Foi uma reunião cuidadosamente organizada, com um bom programma, que deixou a melhor impressão possivel em todos os espectadores. Todos os combates, renhidamente disputados, enthusiasmaram o publico, empolgaram a assistencia. No proximo sabbado, depois de amanhã, o sr. A. Gamboa offerecerá ao nosso publico um novo espectaculo. Será uma reunião de proporções extraordinarias, com um programma que ha de attrair milhares de pessoas.

A prova principal marcará a estréa, entre nós, do famoso peso pesado Big Boy Casanova, campeão de Porto Rico, um homem fortissimo que, com 60 combates, conta 43 victorias por *knock-out*, figurando entre as suas victimas boxeadores do valor de Quintino Romero Rojas, Bill Clemens, Baby Scart, Homer Smith, Roberto Rolesti, etc. E', pois, um boxeador de condições magnificas, possuidor de um sôco forte. Será seu adversario o popular Ismael Hahi, um homem valente, cheio de coragem, que progrediu muito sob a direcção do professor Caverzagio. Casanova está com 84 kilos e Ismael Hahi deverá subir ao "ring" com cerca de 95.

O combate está combinado em 10 rounds, com luvas de 6 onças. Casanova, confiante no seu valor, quer dar handicap de luvas a smael Hahi, permittindo que este combata com luvas de 4 onças.

A semi-final — Manoel Pires contra Jack Tigre — A prova semi-final de depois de amanhã é um encontro que vem sendo esperado ha muito tempo. Manoel Pires, o boxeador portuguez, medir-se-á com Jack Tigre, o pugilista patricio, que tanto vem progredindo. Manoel Pires, em S. Paulo, ha pouco, bateu Ramon Barbens, o famoso pugilista hespanhol. Josk Tigre está em fórma, ainda ha pouco fez brilhante figura em S. Paulo, derrotando Lofredo. Serão 8 bons rounds.

Roberto Santos e Joe Camarão — O primeiro combate de profissionaes é um encontro que ha de empolgar o nosso publico, proporcionando-lhe phases de sensação.

Joe Camarão, que venceu Marcellino Borges de modo tão espectacular, bater-se-á com Roberto Santos, o campeão brasileiro dos moscas. A luta será travada com luvas de 4 onças.

Uma declaração do empresario — O sr. A. Gamboa declara que se a apresentação de Campolo se realizar sabbado, o seu espectaculo será transferido para domingo.

CASA NERO
Não comprem o seu calçado sem vêr as nossas exposições.

MODELO ANDALUZ
(De nossa creação)
Em superior chromo marron ou preto e em superior pellica envernisada.
De 36 a 44 — 45$000
69 - S. José - 69
Peçam catalogos.

*

O CAMPEONATO SUL AMERICANO

Santiago, 18 (U. P.) — Nos jogos do Campeonato Sul-Americano de Box, que está sendo disputado nesta capital, o peso-mosca uruguayo Curbello venceu por pontos o argentino Trillo; o peso-penna chileno Galvez derrotou por decisão o uruguayo Alonso; o meio-médio argentino Denoyant sobrepujou o uruguayo Alcalde, por pontos; e o peso-médio chileno Veas bateu o argentino Esteban Senestraro, egualmente por pontos.

TENNIS

O TORNEIO INTERNO DO BOTAFOGO

Em proseguimento ao Torneio das Classes Simples e Duplas, de Lawn-Tennis, realizam-se nos dias e horas abaixo mencionados, os seguintes jogos de tennis, nos "courts" do Botafogo Football Club:

Para sabbado, dia 21 do corrente — (Torneio de Simples).

A's 2 horas — Rogerio Braga x Abelardo Coelho, Carlos Burlamaqui x Lima Coelho, Ernani Goes x Goulart Machado.

A's 3 horas — Millions x Valentino Bouças, Aguinaldo Oliveira x Antonio Lemos.

A's 4 horas — Luiz Ramos x Ruy Lowndes, Lauro Rosado x Borges Fonseca.

A's 5 horas — Sydney Pullen x Mario Telles, Mario Barros x Vencedor de Rosado x Fonseca.

Para domingo, dia 22 do corrente: (Torneio de Simples).

A's 7,30 horas — Borges Fonseca x Agostinho Pinto, Rubem Roquette x Cesar A. Silva, O. Pinto Oliveira x O. Oliveira Castro.

A's 8,30 horas — Mario Guarini x Corintho Pereira, Baldonero x Quintino Colliera, Hope x Nestor Barros.

A's 9,30 horas — O. Portella x A. L. Gregory.

Para domingo, dia 22 do corrente: (Torneio de Duplas).

A's 9.30 horas — Trompowsky-Serpa x Ramos-Menezes.

A's 10,30 horas — J. Couto-E. Bastos x Sydney-Mario Marros, O. Portella-Telles x E. Coy-Lauro Rosado.

A respectiva commissão solicita o pontual comparecimento dos amadores tennistas designados, acima, nas horas e datas determinadas, pois que na falta verificada, será annotado o W. O.

O TIJUCA VAE ELEGER NOVA DIRECTORIA

O presidente do Tijuca Tennis Club convoca os membros do Conselho deliberativo, para se reunirem na séde social, ás 9 horas do dia 23 do corrente (2ª e ultima convocação), afim de se tratar da seguinte ordem do dia:

1º — Eleição da nova directoria para o biennio de 1930-1931;

2) Interesses sociaes.

Ping-Pong

A FESTA DA A. I. SPORTS DE MESA

A directoria desta novel Associação, no proposito de proporcionar as seus associados e exmas. familias um Natal ridente, fará realizar em sua séde, no dia 25 do corrente, uma vesperal dansante intima, das 6 horas a meia noite.

Aproveitando o ensejo, no transcorrer da referida festa, fará tambem a entrega de medalhas aos vencedores de seu torneio interno de ping-pong, realizado em duplas, sendo os premiados os srs.:

Zico de Carvalho e Carlos Cunha (1ª turma).

Orlando Cocchiarale e Ataliba Vasconcellos (2ª turma).

A directoria ainda, no intuito de realçar a sua pequena festa, distribuirá ás gentis senhoritas mimos diversos, afóra doces, etc...

O ingresso dos srs. associados, será mediante á apresentação do recibo de dezembro corrente (n. 12).

EM 12 HORAS BRONCOSIL cessa tosse.
(2842)

CENTRAL DO BRASIL

A estação D. Pedro II forneceu hontem, por conta dos diversos Ministerios e outras repartições publicas, 74 passagens, na importancia total de . . 4:621$000.

— Foi autorizado o exercicio em Arrojado Lisboa, do conferente Floriano Nogueira da Gama, em Bello Horizonte, do praticante Agostinho de S. Luiz Horto.

— Devem comparecer hoje, no Juizo Municipal de Ouro Preto, o conferente Octavio Cachapuz e o guarda-chaves Januario Xavier.

— Foi removido de Bello Horizonte para a estação de Norte, o praticante Djalma Fernandes.

— A directoria da Central do Brasil expediu circular recommendando aos funccionarios requererem até o dia 30 do corrente, á directoria, o pagamento relativo ao anno de 1927, ainda não recebidos e nem reclamados porque depois daquella data taes vencimentos reverterão em favor da Caixa de Pensões e Aposentadorias. Os requerimentos apresentados até a data supra interromperão a prescripção, sendo então os pagamentos realizados no anno vindouro.

— Foi expedida uma circular da contadoria da Central do Brasil, ás estações, determinando que as pequenas expedições de confettis e serpentinas serão classificadas na base padrão 46 e em lotação completa na base de 29.

— Nas proximidades da estação de Serra quebrou-se a locomotiva do trem NP4, interrompendo a marcha do referido trem.

Por esse motivo houve atrazo de uma hora no respectivo horario daquelle trem do ramal de São Paulo, da Central do Brasil.

— No kilometro 145, descarrilou a locomotiva do trem MV2, interrompendo a marcha do trem. O accidente que se verificou em Cidade de Vassouras, não teve consequencias maiores além do atrazo.

O deposito de General Portella mandou outra machina para substituir a machina descarrilada, não havendo interrupção na linha.

— Despachos da directoria: Alfredo Vieira, pedindo restituição de documentos — Restituam-se mediante recibo. Josué da Costa Carvalho Pureza, pedindo licença — Indeferido. João Elpidio de Andrade, pedindo passe — Concedo. The Texas Company (South America) Ltd., — Entreguem-se as primeiras vias dos certificados, mediante recibo e pagamento da respectiva taxa. Acrisio José da Silva, João Januario da Silva, Braz Chuff, Durvalina Costa, Josephina Moret Duarte, João Angelo, Moysés Innocencio dos Santos, Manoel da Silva, Sergio Carlos Ferreira, pedindo licença — Concedo um mez com 2|3 da diaria. Zeferino Alves Pereira, pedindo licença — Concedo um mez de licença com ordenado. Feliciano O. Costa, — Restitua-se a quantia de .. 120$700, conforme parecer da contadoria. Arthur Carqueja de Andrade Bastos, Laura Tavares Machado, Manoel Lino Telles da Silva, Societé Anonyme du Gaz de Rio de Janeiro, The Rio de Janeiro Tramway and P. Co. Ltd. — Compareçam á secretaria. Confederação dos Ferroviarios do Brasil, Maria da Conceição de Carvalho, Iria Alves de Moraes, Francisca Laudelina da Silva, Francisca Rosalina de Jesus, Adelina de Souza Amaral, Dulce Gonçalves da Silva, Albertino Ferreira Dias, Orestalina de Andrade Vieira, Rita Anna Gomes, Waldemar Americo Mariz de Oliveira, Amalia Pereira dos Santos, Antonio José da Silva, Delphim Turibio da Silva, Antonio Olyntho Ribeiro, Estanislau de Camargo Seabra, Eduardo de Souza 2º, Januario Santa Rosa, Maria Ribeiro, Ricardina Montez, viuva Martins & Filho, Doralice Guimarães da Silva, E. Herreros & Irmão, Etelvina Maria do Souto, Evergisto Torres Machado, Julieta Cavellucci, Josephina Torraca — Compareçam, com urgencia, á secretaria.

PIANO HEYL
O MELHOR
VICTROLAS, DISCOS...
das melhores marcas. Musicas, instrumentos de corda. Preços Modicos e a prestações. Alugam-se pianos.
CASA OLIVEIRA
Rua da Carioca, 48. Tel. C. 3539
(0218)

INSTITUTO DE PREVIDENCIA

Expediente do director

Dia 16 de dezembro de 1929

Emprestimos — 4.874 — Deferido. 1452 — 1456 — 1459 — 1460 — 1461 e 1694 — Officie-se, autorizando a averbação da consignação e o pagamento do emprestimo. 1699 — Officie-se, communicando á Delegacia Fiscal que o requerente só poderá ser attendido depois de pagar a importancia em debito, de contribuições em atraso.

Cartas de fiança — José da Silva — Cancelle-se a carta de fiança e a respectiva consignação.

Requerimentos — Virgilio Alves — Restitua-se a importancia de 115$681. Enéas José dos Santos — Restitua-se a importancia de 52$000. Jeronymo da Silva Bastos — Restitua-se a importancia de 195$174. Felix Baptista de Souza — Junte certidão de edade. John Chamer Junior — Indeferido, á vista do parecer. Joaquim Mariano Nogueira Coelho — Deferido.

Dia 17 de dezembro de 1929

Emprestimos — 1453 — Indeferido, visto o terço não comportar a consignação. 1693. — Officie-se, autorizando a averbação da consignação e o pagamento do emprestimo. 4875 — Deferido. 4876 — Deferido, descontando-se do emprestimo a importancia em debito.

Cartas de fiança — Hernani de Carvalho — Defiro o pedido de fls. 6. Diomedes Wallerstein Pacca, Francisco Fernandes e Manoel Alves da Silveira — Cancelle-se a carta de fiança e a respectiva consignação.

Requerimentos — Geraldo do Espirito Santo — Restitua-se a importancia de 74$924. Chrispim da Silva Lisboa — Cancelle-se a inscripção e officie-se solicitando o cancellamento da contribuição a que se achava sujeito o requerente. José Pedro de Assumpção Junior — Cancelle-se a inscripção facultativa 6.436. Papelaria União — Autorizo o pagamento. Paul J. Christoph Company — Autorizo o pagamento. Sylvio Armando da Cunha — Restitua-se a importancia de 18$000. Floriano Peixoto do Espirito Santo Cardoso — Restitua-se a importancia de 218$682.

The Western Telegraph Company, Limited, desejando Bôas Festas aos seus clientes, declara que os entregadores de telegrammas ou mensageiros, assim como quaesquer outros empregados da Companhia, não estão autorizados a solicitar festas.
Rio, Dezembro de 1929.

Pagamentos solicitados pelo ministro da Guerra

O ministro da Guerra solicitou de seu collega da Fazenda o pagamento das seguintes quantias:

Pelo Thesouro Nacional, por exercicios findos — 1:320$, ao 1º sargento João Francisco Preuss; 1:000$, ao 1º tenente pharmaceutico Cicero de Oliveira Costa; 975$, ao 3º sargento João Ayres de Albuquerque; 759$600, á ex-praça Domingos Balducci; 5:545$562, ao capitão Jaire Jair de Albuquerque Lima; 168$$648, ao cabo de esquadra João Carrossini de Mello; 1:084$, ao 3º sargento Benjamin de Albuquerque Abreu; 623$, ao 1º sargento Antonio José de Moraes; 148$387, a d. Adelaide Virginia Lisboa da Costa Lima; 378$, ao 2º tenente reformado Pedro Pierre do Nascimento; 379$651, ao 1º sargento José Vicente Trindade; 184$, ao cabo Joaquim Carneiro; 2:190$750, a José da Costa, 200$, a d. Maria Fausta Fernandez; 1:348$, ao 3º sargento Armando da Silva Braga; 255$650, ao musico Francisco dos Santos; 612$, ao soldado asylado Honorio Joaquim de Mello; 770$, ao 1º sargento Lucas Rodrigues dos Santos;

Por diversos creditos — 909$150, á irmã Albertina; 420$, ao capitão reformado Ponciano Francisco Pereira; ... 105$, ao cabo Manoel Joaquim da Graça; 474$534, ao operario Alfredo Ferreira dos Santos; 300$, ao dr. Aurnyde de Lima Bastos; 909$160, á irmã Maria Alix; 56$970, a Arthur Orlando, pela delegacia de S. Paulo; 9:049$, a Fernando Severino & Cia. e outros; 804$, a Moreira Barbosa & C.; 849$100, á Comp. Commercial e Maritima;

Pela Contabilidade da Guerra, "restituições e reposições" — 11$115, ao major José Antonio de Medeiros.

ESTA' REFORMANDO OU CONSTRUINDO ?
Não esqueça da Hygéa
Tel. — V. 0821
(116153)

DECLARAÇÕES

CLUB NAVAL

ASSEMBLÉA GERAL EXTRAORDINARIA

1ª convocação

Por ordem do Sr. Presidente, convido os Snrs. Socios deste Club, a se reunirem em Assembléa Geral Extraordinaria, no dia 20 do corrente, ás 20 e 1|2 horas, para eleição do 2º Vice-Presidente, de accordo com a letra h do art. 19 dos Estatutos.

A. C. de Ouro Preto, 1º Secretario.

(2850)

CLUB DOS DEMOCRATICOS

Fundado em 1867

Leader do carnaval carioca

CASTELLO
RUA DO PASSEIO N. 62
Rio de Janeiro

ASSEMBLÉA GERAL

De ordem do Sr. Presidente, convido todos os associados effectivos, remidos e benemeritos, a comparecerem na séde social, afim de constituirem a ASSEMBLÉA GERAL, e isto no dia 20 do corrente, ás 9 horas da noite para resolver sobre a seguinte:

Ordem do dia

Leitura da acta da ultima assembléa.
Eleição de quinze membros para o Conselho Deliberativo.
Carnaval de 1930.
Interesses sociaes.

Castello, em 17 de dezembro de 1929. — *P. Vasconcellos*, Secretario Geral.

R. S.
CLUB GYMNASTICO PORTUGUEZ

Reunião extraordinaria do Conselho Deliberativo

Convido os Srs. Membros do Conselho Deliberativo a se reunirem em 20 do corrente, ás 21 horas, na séde social á Rua Buenos Ayres n. 281.

Ordem do dia:
Apresentação do projecto para ampliação do edificio.

Rio de Janeiro, 14 de Dezembro de 1929. — **Francisco Villas Bôas**, Presidente. (3776)

INDICADOR

MEDICOS

Dr. Luiz Ramos — Conde Bomfim 300. (Granado), res. n. 685. V. 1639.
Dr. I. Malagueta — R. do Carmo, 5 (Esq. de S. José), Tel. 3652, C.
Dr. A. Pamplona — Medeiros Passa-35, Tijuca. V. 1276, 1o de Março, 13. N. 5303, das 15 ás 17 horas.
Dr. Henrique Duque — Rua Chile, 11. Resd.: R. Ibituruna, 73.
Dr. W. Schiller — (Mentaes e nerv.) R. M. Olinda (1-3). Tel. S. 2404.
Dr. João Pacifico — Frei Caneca 273. T. Central, 1298.
Dr. Augusto Tavares — Res. e cons. Cattete 186 e 133 e B. M. 3327-2045.
Dr. Dauro Mendes — Assembléa, 70 (C. 0935), P. Boto 204. S. 2846.
Dr. Gilberto Gonzaga Romeiro—Cruz S. José, 69 — Res. Sri. 2111.
Dr. Flavio de Moura — R. Buarque, n. 33, Leme. Tel. Sul 1052.
Prof. dr. Austregesilo — Doenças nervosas. Praça Floriano. Edificio do Cinema Gloria, 3º andar.
DR. FERREIRA CHAVES — Cons.: R. Chile, 13. C. 5444, ás 4 horas.
Dr. Thompson Motta — Consultorio: S. José, 80 — A's 2 hs. Res.: Alexandre Ferreira, 10. Tel. Sul 1698.

Tratamento pelos Raios X

Dr. Nelson Miranda — Dir. do Inst. Rad. e Phys. do Rio de Janeiro — Mol. das senhoras, syphilis e vias urinarias. Tumores malignos, fibromas bocios, ganglios. Epilação sem operação, r. Carioca, 48. C. 1525.

CLINICA MEDICA

DR. BASTOS DE AVILA — Res. General Polydoro n. 185 — Tel. Sul 2748. Rua 7 de Setembro 194. Tel. C. 1555.

MEDICOS ESPECIALISTAS

Dr. Renato Souza Lopes, prof. da Fac. Doenças do apparelho digestivo e nervoso. Raios X — S. José, 39.
Dr. Montenegro Vidal — Molestias nervosas e mentaes, Carioca, 48.
Dr. Henrique Roxo — Molestias nervosas e mentaes, Carioca, 48.
Dr. Dante Filho — Ultraviolet Syphilis. 43. Ourives. N. 2879.
DR. BOTELHO — Autohemaphia Curativa Cardio — Tratamento das enfermidades pelo proprio sangue do doente tornado vaccina. Immunisante — syphilis, tuberculose, asthma, cancer, bocio, molestia da pelle, diabetes, pleurisias, ascites, tumores, etc. Praia de Botafogo, 296. Sul 0576. Das 9 ás 11 hs.

DOENÇAS DA PELLE E SYPHILIS

Dr. Oscar da Silva Araujo — R. 1º de Março, 18, ás 3 1/2 hs.
Dr. F. Terra — Prof. da Faculdade de Medicina rua Uruguayana n. 22 ás 14 hs. Applicações de radium.
Prof. dr. Rabello — Trata de tumores e doenças da pelle pelo radium e outros agentes physicos. Rua 7 de Setembro, 81.
Dr. A. Ferreira da Rosa — Assist. do Hospital S. José, 198. T. C. 2245.
Dr. A. F. da Costa Junior — (Ex-Assist. Fac.). Pelle, Syphilis, Tumores, Physiotherapia.
Dr. Joaquim Motta, doc. da Fac. membro da Acad. de Med.—Uruguayana 104, 3.ª, 5.ª e sabbs. ás 4 hs.

DOENÇAS DAS CREANÇAS

Dr. Araujo Costa (da Fac. de Medic.) 70. Assemb. 2 ás 5. T. res. Ip. 0360.
Dr. Wittrock — Doenças creanças, Berlim, Ourives, 7 — S. 0972.
Dr. Massilon Sabóia — Russell, 52, 3 hs — 3ª, 5ª e sab. B. M. 1603.
Dr. Mario G. Ramos — Chile, 23, ás 5 hs. Champagnat 19. 0319.
Dr. Moncorvo — Rodrigo Silva, 18. C. 4305. Moura Britto, 58. V. 0256.
Dr. Mario de Alvarenga — Do Servi. de creanças de S. João Baptista. Assembléa, 84. Sul 2815.
PROF. BARBOZA VIANNA — Cirurgia infantil—Mem de Sá 187.

DOENÇAS MENTAES E NERVOSAS

Prof. F. Esposel—Em exerc. das clinicas Neurologia e Psychiatria da Fac. Medic. do Rio Doenças nervosas. Pr. Flor. 33. 3ª, 5ª e sab., ás 4 hs.
Dr. Murillo de Campos—Rosario, 136 ás 2 hs. 4ª e 6ª. 4 hs. 2 hs.
Dr. Prof. Dr. Henrique Roxo, regressado dos Estados Unidos, reabriu consultorio á rua da Carioca, 16 nas 2ª, 4ª e 6ª, das 3 em deante res.: Av. Pasteur, 296. Sul 0622.
DR. O. GALLOTTI — Doenças nervosas—Rua S. José, 36. Tel. C. 0643.

MOLESTIAS DE SENHORAS E CREANÇAS

Dr. Abelardo Alves de Barros — Cons. R. Conde Bomfim, 300 (V. 3225). Res. :Araujos, 59 (V. 3550). Consultas: 2ªs, 4ªs e 6ªs, de 1 ás 3.

TUBERCULOSE, D. DOS PULMÕES

Dr. Heitor Achilles — Prat. dos Hosp. e Sanat. da Dinamarca. Assembléa 61.
Dr. Julio Monteiro — Prat. Hosp. Europa. Urug. 27. 4 hs. 3ªs, 5ªs e sab.

Dr. Guilherme Eisenlohr — Tuberculose, com 38 annos de pratica — R. Mar. Floriano 44, 13 ás 18 hs.

MEDICOS HOMOEOPATHAS

Dr. José de Castro — Mol. de creanças e adultos. Carioca, 33, ás 3 hs. 3ªs, 5ªs e sabs. H. Lobo, 279.
Dr. F. Dias da Cruz — Cons.: Ourives, 38. Das 15 ás 16 hs. Res.: Sta Sophia, 37.

OPERAÇÕES

Dr. Fernando Vaz, do Hospital São Francisco de Assis. Operações em geral. Diagnostico e tratamento das affecções dos app. digestivo, urinario e genital. R. Conde Bomfim, 668 (V. 1223). Assembléa, 27. (C. 0730).

CIRURGIA GERAL

Dr. J. B. Canto — Ex-assistente do professor Gosset Pauchet, Paris, cirurgião da Assistencia Publica, Assistente da Faculdade de Medicina. Cirurgia geral, sem especialidade; appendice, estomago, vesicula biliar, molestias de senhoras, vias urinarias, apparelhos em geral. Rua da Quitanda 38. Tel. N. 886. Sul 8145. Consultas gratis, na Policlinica de Botafogo, ás terças, quintas e sabbados, 8 ás 10.
Dr. Jayme Poggi—Cirurgia geral, cirurgia plastica; rugas, correcção de seios, do ventre. Rua do Carmo, 5.

CLINICA DE VIAS URINARIAS

Dr. Rodolpho Josetti — Ex-director do Dispensario Central de Prophylaxia das Doenças Venereas (Saude Publica). Longa pratica dos hospitaes da Allemanha. Trata pelos mais recentes processos, modernos methodos seguros e efficazes de diagnosticos e therapeutica. Urethroscopias anterior e posterior. Cystocopias. Diathermia e alta frequencia. Cura radical da gota militar, cystites, prostatites, orchites, hydrocele, tumores, impotencia genital, etc. — Rua 13 de Maio n. 44. Diariamente das 9 ás 11 hs. am., das 4 ás 7 e das 8 ás 10 horas. Tel. 1000 Central.

CLINICA CIRURGICA, VIAS URINARIAS

Dr. A. Costallat — Rua Carioca. 6 3º and., 4 ás 6 hs. C. 3950.
Dr. Lincoln de Araujo — Assembléa, 8 (3 ás 5 hs.) Tels.: C. 3551 e V. 326.
Dr. Guilherme Vianna — Assembléa, 7 (C. 935). M. Olinda 104. (S. 1453).

CIRURGIA GERAL E GYNECOLOGIA

Dr. Rocha Maia — Uruguayana, 62 (2 ás 6) — C. 0411. Res.: Cond. Bomfim, 387. (V. 1575).
Dr. Leão de Aquino — Cons.: Ramalho Ortigão, 9 (C. 5502).

PARTOS E MOLESTIAS DAS SENHORAS

DR. JAYME DE ARAUJO — Cons. Casa de Saude Maternidade S. Paulo. Assembléa, 98, 4º and. Tel. C. 4582. Jardim 1124.
Dr. Graciano Goulart — R. Uruguayana, 35. (4 ás 6). Tel. C. 3762.
Dr. Camacho Crespo — R. Conde de Bomfim, 577. Tel. V. 1171.
Dr. Miguel Feitosa—Da S. Casa. G. Camara 328. (N. 8233). 4 ás 6 hs.
Dr. F. Carvalho Azevedo — da Benef. Portugueza, Pró-Matre e S. Casa— Cons.: Av. Almirante Barroso, 11 1º, 3 ás 6. Tel. C. 5294. Res.: P. Saenz Pena, 33. Tel. V. 627.

HEMORRHOIDAS, DOENÇAS DO RECTO E ANUS

Dr. Raul Pitanga Santos — Passeio 56. (De 10 ás 12 e 2 ás 5). C. 2369.
Dr. Victor Jayme de Sá — Rua Ramalho Ortigão, 9, 3º; 3ªs, 5ªs e sabbados, ás 4 horas.

CIRURGIA GERAL, PARTOS E D. DE SENHORAS

Dr. Antonio Amarante. Cons.: Pr. Floriano 55-5º; 4 1/2 hs. Res. Ip. 0108.

CIRURGIA, MOL. SENHORAS VIAS URINARIAS

Dr. E. Decourt — Uruguayana, 104. hs. (N. 2824). Res.: Tel. Ip. 1059.
Dr. Osorio Mascarenhas — Av. Rio Branco, 257 (3 ás 5). C. 0940.
Dr. Oswaldo de Araujo—S. José, 69 (3 ás 6). C. 0515. Ip. 2311.

DOENÇAS DOS RINS, BEXIGA, PROSTATA E URETHRA

Dr. Alvaro Moutinho — R. Buenos Aires, 79, 4º andar. Das 5 ás 6 1/2.

DOENÇAS VENEREAS E DAS VIAS URINARIAS

Dr. Julio Macedo — R. Carioca, 54-A (5 ás 21). Tel. C. 3051. Res. V. 5586.

CIRURGIA ABDOMINAL, GYNECOLOGIA, PARTOS

DR. ASSIS RIBEIRO — Do Hosp. S. Francisco de Assis. Cons. Assembléa, 98 — 3º and. 3º e 5 — 3 ás 5. Res. Bulhões de Carvalho, 143.

MOLESTIAS DE SENHORAS E OPERAÇÕES

Dr. H. Machado Silva — Cons.: 7 de Setembro, 94, 3º and. Diariamente de 9 ás 10 e 3 ás 4. Tel. N. 3464. Res.: Visc. Pirajá, 508. Tel. Ip. 2042.
Dr. ISMAR GAMA FERNANDES — Tratamento por processos rapidos e modernos — Assembléa, 70. De 2 ás 6.

OCULISTAS

Dr. Gabriel de Andrade — Uruguayana, 37 (1 ás 4).
Dr. Gouvêa — Rua 1º de Março 7 (3 ás 5). N. 7008 e Sul 0951.

OLHOS, GARGANTA, NARIZ E OUVIDOS

Dr. Raul David Sanson—S. José, 45 1º, das 4 ás 5. Tel. C. 5197.
Dr. Gilberto Goulart, de 2 ás 4. Tratamento moderno. Preços reduzidos — Rosario, 13. C. 0564.
Dr. Chaves de Freitas — Assembléa 84, 1º de 2 ás 5. C. 2998.

GARGANTA, NARIZ E OUVIDOS

Dr. J. Souza Mendes — S. José, 84 das 2 ás 5 hs. C. 1838.
Dr. H. Mercado e A. Lacerda — Assembléa, 70, 4º Das 15 ás 19 hs. Res. Sul 2133. Res. S. José, 61.
Dr. Francisco Eiras — Res. Gl. N. 0025 (Dr.). Tel. C. 2105 (1 ás 5).
Dr. Antonio Leão Velloso — Assistente do prof. Bueno Lar. Raul D. de Sanson. Tel. C. 2705. Resid.: Tel. S. 2051.
Dr. Souza Bandeira — Av. Rio Branco, 143, 1º and., 2 ás 4 — Res.: Tel. Ip. 1595.

ANALYSES CLINICAS, LABORATORIOS

Drs. E. Lindemberg e A. Madeira — Assembléa, 58 (2 ha.). C. 0451.

CIRURGIÕES DENTISTAS

Odeveiro Burlés Alves — Av. Rio Branco, 137, 8º and. Ed. Guinle. N. 1275.
Dr. A. Guedes de Mello — Especialista em pyorrhéa alveolar. Praç. Floriano, 55.

ADVOGADOS

Dr. Alvaro Goulart de Oliveira — Rua Rosario, 84 — Tel. N. 1012.
Dr. Salgado Filho — Rua Rosario, 84 — Tel. N. 2082, das 4 ás 5 hs. (provisorio).
Dr. Gilberto Miranda — Rua Rosario, 84 — Tel. N. 5304.
Dr. Odette Romeiro — Rua Lousada 103 — Tel. Cent. 1884.
Dr. João de Almeida Rodrigues — Mericordia, 6 — Tel. C. 0693.
Carlos da Silva Costa e Verissimo de Mello — Edificio do Cinema Gloria salas 2 e 3 — Praça Floriano, 33.
JOSE' PEREIRA LIRA — Quitanda, 59, 2º.
Ulysses de Medeiros Corrêa — Advogado. Quitanda, 46 (sala 6). Tel. N. 7675.

HOMOEOPATHIA

Almeida Cardoso & Cia. — R. Marechal Floriano, 11 — Tel. N. 0991.

Coelho Barbosa & Cia. — Rua Ourives, 38 — Tel. N. 3731.
Affonso Corrêa Bastos & Cia. — Rua S. Pedro, 247. Tel. N. 1048.

PREPARADOS PHARMACEUTICOS

Xarope de S. Braz—Para tosse, gripe e molestias do apparelho respiratorio. Em todas as pharmacias e drogarias.

CORRETORES DE FUNDOS PUBLICOS

Lucrecio Fernandes de Oliveira—Rua 1º de Março, 83. Tel. 4468. Norte.

HOTEIS E PENSÕES

Hotel Avenida — O mais importante do Brasil. End. Telegr. "Avenida".

OS MELHORES CAFÉS

MALA REAL — E' o melhor. Secadura Cabral, 141 — Tel. T. N. 707.

A CASA STELLA

Casa dos mysterios

Continúa alarmando os vizinhos com a grande baixa de preços em calçados e chapéos.

Ninguem sabe como póde vender calçados de 65$000 por 38$000, e de 40$000 por 28$000 e de 60$000 por 38$000!

Uns dizem que é MOAMBA, outros que o dono não sabe o que faz.

Qual será o mysterio?

Venham e admirem os preços marcados que são verdadeiras opportunidades.

38$

Modelo argentino — Ultima creação em pellica envernizada ou chromo marron com camurça branca.

Pelo correio, mais 2$000.

Rua Larga, 140

RIBEIRO & PUCCIO (1878)

ANNUNCIOS

RUA LARGA N. 10

Aluga-se um bom sobrado com nove janellas, um só salão; tratar na loja. (C 14340)

ARMAZEM — CENTRO
3 andares—Aluga-se

Por motivo de retirada para Europa, aluga-se barato por contrato, o grande armazem da rua S. Pedro n. 206, e tres andares para moradia de familia; cada andar tem 5 quartos, sala, cosinha, sala de banho, tanque. Os 3 andares, alugam-se juntos por 1:200$000 por mez, e o armazem 800$. Este tem a largura de 6 por 35 de fundos. Ver e tratar no sobrado com Coelho. (C 13859)

PIANO ALLEMÃO

Vende-se um rico e superior, com cepo de metal a tres pedaes. Avenida Gomes Freire n. 108, terreo. (C 13843)

VICTROLAS — 16$000
(Para creanças)

PRESENTE DE NATAL

Columbia por.	150$000
Discos Odeon.	10$000
Decca Portatil.	170$000

— Concertos em 24 horas —
Rua Carioca, 55, 1º andar (C 10712)

PRESENTE DE NATAL

Um piano pianola da primitiva fabricação Steck, que não dá bicho! Lindas vozes, 300 rolos e admiravel repertorio classico. Presente régio de um pae para filha. Ver e tratar na Casa Oliveira, rua Carioca, 48. (C 14346)

PIANO BECHSTEIN

Vende-se um deste afamado autor allemão, côr clara, bonito, por preço baratissimo, devido retirada urgente, facilitando-se algum pagamento. Barão Mesquita, 507. (C 13862)

CONSULTORIO

Aluga-se uma vaga para medico — Rua Rodrigo Silva, 7, sobrado. (C 13853)

PIANO STECK

Vende-se 1 allemão, moderno, completamente novo, 3 pedaes, motivo de viagem. Rua da Relação, 55, casa 1. (C 10720)

TUBOS DE CALDEIRAS

Vendem-se usados. — Rua ACRE, 41, sr. Sylvio. (C 14332)

PHARMACIA

Vende-se uma antiga e reformada no centro. Bem contrato e não paga aluguel. Inf. sr. Horacio — DROGARIA HEITOR GOMES. (C 14345)

LOJA PARA NEGOCIO

Aluga-se ampla, tendo commodos para moradia; rua S. Christovão, 563; chaves e informações ao lado no numero 565; tratar á Avenida Gomes Freire n. 82, (theatro Republica), escriptorio de M. Pinto, das 15 ás 18 horas. (C 14344)

CHACARA E PREDIO

Vende-se grande área á rua Ernesto de Souza, 95, proximo á rua Uruguay, com frente para tres ruas, parte alta, antigo Solar Vde. Souza Cruz. Trata-se á rua Senador Dantas, 5. — CASA FARIA. (C 13870)

SOBRADOS NO CENTRO

Alugam-se dois com o maximo conforto, á rua Senador Dantas, 5, em frente ao Monroe. Tratam-se na loja, CASA FARIA. (C 13871)

SALAS

Alugam-se duas boas de frente no centro commercial, á Praça Quinze de Novembro n. 32, 1º andar. (C 13869)

MOLDES PARA CAMISAS

5$, cuecas, 3$, pyjamas, 5$, com os quaes qualquer pessoa póde ser camiseiro. CENTRO DAS RENDAS— AVENIDA PASSOS, 75. (C 14353)

Piano Bluthner

Vende-se 1 de pouco uso, optimas vozes, por metade do custo, á rua São Francisco Xavier n. 449, Maracanã. (C 10720)

ARVORES PARA NATAL

Façam vos os pedidos nos Estabelecimentos a "Floresta", largo do Machado, 4. Phone B. M. 0992, e "A Rainha das Flores", rua Copacabana, 550. Phone Ipanema 2021. (C 14357)

RENDAS DO NORTE

Applicações, colchas, rêde de filet, rendas de seda e outras; o melhor sortimento e menores preços. CENTRO DAS RENDAS, Av. Passos, 75. (C 14354)

Consultorio ou escriptorio

Aluga-se a espaçosa frente da rua Evaristo da Veiga n. 26, 1º andar — Telephone Central 5871. (C 15351)

BOMBEIRO HYDRAULICO

Manda-se a domicilio por preço minimo nos trabalhos e com a maxima brevidade. Rua do Nuncio n. 27. — Telephone CENTRAL 3569. (C 13879)

JACARÉPAGUA'

Aluga-se por contrato excellente casa de um só pavimento com grande chacara, garage, arvores fructiferas e todo conforto. Aluguel Rs. 600$000. Informações á Avenida Rio Branco n. 35 A., 1º andar, com o sr. Santa Rosa. (C 14331)

URCA — PRAIA VERMELHA

Vendem-se terrenos nas melhores ruas, inclusive á beira mar. Peçam plantas á Companhia Nacional de Immoveis. Ourives n. 51, 1º andar. (C 14336)

PIANOS ALLEMÃES "STIECHEL"

Com dispositivos ainda não conhecidos nesta capital. Belleza, optimo som e durabilidade. Informações: Empreza Queiroz. Rua S. Pedro n. 128. (C 13731)

NEON-GAZ

Offerece-se 2 operarios com bastante pratica de fabricação de reclame de Luz-Neon, tambem se interessam por um socio com capital para installar uma officina de Neon-Gaz. Tambem vão para o interior.

Offertas para este jornal a Caixa 19. (C 14323)

PHARMACIA

Vende-se uma proxima do centro. Informações: Rua Buenos Aires, 93. DROGARIA RAPISARDI. (C 10708)

PETROPOLIS

Aluga-se bello palacete, ricamente mobilado, á Praça da Liberdade, proprio para legação ou familia de alto tratamento. Tratar com o dr. Avellar, á Avenida Rio Branco, 137, sala 702. (C 13351)

Pensão Milton

Alugam-se quartos bem mobilados para familias e cavalheiros. — Rua Marquez de Abrantes n. 26. (C 10689)

Loja — Aluga-se

Para qualquer negocio. Em optimo local. Rua Buenos Aires n. 184, entre rua dos Andradas e Conceição — Tratar no 1º andar. (4034)

CASA MOBILADA

Aluga-se a da rua Julio de Castilhos n. 90, em Copacabana, por tres mezes, perto do Posto 6. (C 10725)

RUA DO REZENDE, 46'

Aluga-se o grande armazem situado entre as Avenidas Mem de Sá e Gomes Freire, espaçoso, em predio recentemente construido, preço modico. (C 3856)

VICTROLA PORTATIL 2—55

Vende-se uma, perfeita, com 2 mezes de uso. — Rua Visconde de Pirajá numero 318, casa II. (C 13802)

HUPMOBILE 8 CYLS.

Particular que se retira vende barato, optima machina. Tratar na Casa Mestre & Blatgé com o sr. Cunha. (C 13805)

PROXIMO AO FLAMENGO

Aluga-se pequena casa nova e confortavel, 16, terreo, rua Princeza Januaria, (entre Senador Vergueiro e Avenida da Ligação). (C 13808)

ESCRIPTORIOS

No centro bancario — Avenida Rio Branco, lado sombra. Edificio da Casa Sucena. Trata-se na sala 4, entrada pela rua Buenos Aires. (C 13809)

Nictheroy — Rua da Conceição

Aluga-se o novo predio da rua da Conceição n. 64, em frente ás barcas, com armazem e sobrado. As chaves estão no n. 62. Tratar com Bastos de Oliveira S. A., rua do Ouvidor, 81. (C 13813)

QUARTO

Aluga-se um bom quarto de frente, a rapaz solteiro. Ver e tratar á rua do Riachuelo n. 155. (C 13803)

CASAS

Alugam-se á Avenida Henrique Dumont, 44 e 48. Chaves á rua Visconde de Pirajá n. 596. Informações no telephone Ipanema 1831. (C 13823)

BUNGALOW

Aluga-se um proximo ao Jockey Club, em centro de terreno, com duas salas, 4 quartos, garage e mais dependencias, por 600$000, á rua Doze de Maio n. 31 — Jardim Botanico — Informações no mesmo das 10 ás 17 horas. (C 14320)

Zig-Zag

O MELHOR PAPEL FRANCEZ PARA CIGARROS

BRAUNSTEIN Frères, Fabricantes, PARIS

Fornecedores do Estado Francez e das principaes Fabricas de Cigarros brasileiras do Papel para Cigarros em resmas e bobinas.

FUMADORES!
exijam em todas as lojas de tabaco

o **"Zig-Zag"**

a primeira Marca do Mundo.

(0169)

SEU PROPRIO LAR

CAVALHEIROS! Quereis V. V. S. S. ter a felicidade, conforto e o prazer de ser dono do seu proprio lar? Então aproveitem essa indiscutivel opportunidade excepcional que compensará magnificamente. Na nova Avenida Alexandre Ferreira que liga o Jockey Club á Rua Humaytá tenho dois bellos terrenos para vender; o local é edificado, saudavel e pittoresco, com bellos panoramas e banhados diariamente por brizas do mar e nocturnamente por zephiros das mattas do Corcovado. Bondes a dois minutos — Omnibus brevemente — Vizinhança de destaque social — Valorização certa e segura. Não hesitem! Procurem hoje mesmo, o Sr. Bartle á Rua 1º de Março, 82, loja — Norte 0417. (4037)

TRATAMENTO TUBERCULOSE

pela superalimentação pelo "GASTRION", que dá appetite, estimula, superalimenta. Regulariza tubo digestivo. — Nas drogarias. (C 7780)

Muares — Arreios Caminhões

Vende-se; para ver e tratar á rua do Riachuelo n. 92. (C 14198)

TOSSE
ASTHMA-BRONCHITE
USE
XAROPE DE ANGICO COMPOSTO
EM TODAS AS PHARMACIAS E DROGARIAS
DEPOSITO
URUGUAYANA, 105-RIO

(2631)

TO RENT

Nice furnished house with all modern comfort at Urca. For further inquiries apply to r. 7 de Setembro, 121. Phone Central 4565. (C 14270)

PHAROL DE ESTRADA PARA AUTOMOVEL

Vende-se um, quasi novo, pela metade do preço. — RUA VOLUNTARIOS DA PATRIA n. 285. (C 13701)

PIANO — COMPRA-SE

Com urgencia, embora precisando de reparos; paga-se bem. Telephone Central 4307. (C 14280)

Formula Dr. Mac Dowell
TAYOBIL
DEPURATIVO ENERGICO
TONIFICA E DA' VIGOR

(0472)

ESCRIPTORIO NO CENTRO COMMERCIAL

Aluga-se na rua de S. Pedro n. 48, 1º andar, um espaçoso escriptorio; trata-se na sala da frente, das 9 ás 5 horas. (C 14302)

CASA MOBILADA

Por motivo de viagem aluga-se uma casa bem mobilada, com conforto e bom gosto. Rua Corrêa Dutra n. 99. — Telephone Beira Mar 3520. (C 13745)

CASAMOBILADA

Na melhor rua de Botafogo, Sorocaba, 51, aluga-se a 600$000 mensaes, 4 mezes. Telephone Sul 2940. (C 14316)

MÁO CHEIRO DE SUOR

Elimina-se radicalmente com uso do ANTI-SUDOR em pó perfumado. Caixa 3$000. Depositarios: Crashley & Cia. — Ouvidor 58. (C 13791)

HOUSE IN NICTHEROY

To let in Scandinavian house high and freely situated in big chacara 3 or 5 rooms accomodation, very maple rooms, with veranda. Price unfurnished 225$000 and 350$000 respectively, eventually also to let furnished with piano, Rua Eng. Castro Guimarães, 145, (antiga rua Atalaya), Santa Rosa, Nictheroy. Telephone 1636. Apply also to Av. Rio Branco, 109, 5º, sala 36 — Rio. (C 13782)

30 copos por minuto

Só com o novo apparelho "Aliebe", hygienico e automatico, é que se póde fazer esta vantagem, que lava no mesmo logar, todo e qualquer copo, com as suas variadas fórmas, em tamanho, etc., sem a menor interrupção, em agua sempre corrente, quente ou fria, com ou não sabão, etc. Podem attestar a efficacia do apparelho, diversas casas nesta capital. Não devem perder tempo na acquisição deste apparelho, as referidas casas, bars, cafés, leiterias, hoteis, restaurantes, escriptorios, collegios, hospitaes. Emfim, até para casas de familia e todo logar de grande ou pequeno movimento. — A fabrica tem cinco typos ao preço desde 600$000 a 1:600$000. Os preços que pede são relativamente baratos, em vista do trabalho e material de primeira ordem: bronze, alluminio, etc. — Entre os diversos typos, temos um que é uma bella peça de arte para a qual chamamos a attenção. Os apparelhos podem ser vistos a qualquer hora do dia. Fabrica "ALIEBE" — Rua Barão do Bom Retiro n. 427 — PHONE JARDIM 0656. (C 13828)

COPACABANA

Aluga-se por dois mezes, a familia de alto tratamento, casa mobilada provida de todo o conforto moderno, com cinco bons quartos, amplo terrasse e varanda e entrada para automovel, á rua Domingos Ferreira n. 76, proximo ao posto 4, podendo ser visitada das 15 ás 18 horas. Preço Rs. 1:800$000. (C 13790)

Appartamento — Avenida

Traspassa-se um no Cinema Imperio; tratar com empregado do elevador, sr. Armando. (C 15325)

ARMARINHO

Traspassa-se o armarinho da Avenida Lauro Muller, 44. Tratar no local ou com F. Borja & Cia., á rua da Alfandega n. 365. (C 13505)

CASA EM THEREZOPOLIS

Aluga-se mobilada á rua Mamoré n. 1159. Trata-se á rua Voluntarios da Patria n. 448. Telephone Sul 1337 ou no Hotel Hygino. (C 13596)

EPILEPSIA

Uma pessoa que soffreu longos annos dessa terrivel enfermidade, ensina gratuitamente o remedio com que se curou radicalmente. Remetter cartas com enveloppe subscripto para resposta a D. Ludovina Macedo; á rua Maxwell n. 95 — Aldeia Campista. (3818)

LOJA NA AVENIDA

Traspassa-se com contrato, possuindo armações e vitrines; para informações á rua do Ouvidor, 56. Optimo negocio. (3854)

CONSULTORIO MEDICO

Preço modico. Informações — Rua Buenos Aires n. 93. — DROGARIA RAPISARDI. (C 10708)

ESPLANADA DO SENADO

Aluga-se um espaçoso apartamento, em predio novo, com todo conforto para familia de tratamento, com tres salas, quatro dormitorios, banheiro e cozinha. Telephone B. M. 2749. — As chaves estão com o inquilino do 2º andar. (C 10230)

DURANTE AS FESTAS
10 — 20 — e 30 %
DE ABATIMENTO
Joias, Relogios, Objectos de Arte e artigos para presentes
A T-U-R-M-A-L-I-N-A
Uruguayana, 47 — Junto a Ouvidor
A B-R-A-Z-I-L-E-I-R-A
Av. Passos, 7-B-frente p. o Theatro S. Pedro

COLLOCAÇÃO

Rapaz casado, com optimas referencias, offerece-se para caixa, comprador ou cargo equivalente. Pratica de vendas artigos papelaria e ferragens. — Cartas para Evaldo, á rua dos Ourives n. 127, loja. (C 14190)

FOLHINHAS E VENTAROLAS
NACIONAES E ESTRANGEIRAS
PREÇOS SEM COMPETENCIA
M. GONÇALVES & Cia
RUA MAYRINK VEIGA Nº 13 Phone Norte 0195

(0498)

VENDA SENSACIONAL!!!

Roupas feitas e sob medida na

ALFAIATARIA MAR E TERRA

PELO CUSTO REAL!!!

Limitamo-nos sómente aos descontos

GARANTIMOS NÃO HAVER CONCORRENTES:

VEJAM ABAIXO OS NOSSOS ARTIGOS E RESPECTIVOS PREÇOS:

Costume de Casemira pura lã.	67$000
Costume de Casemira feitio de jaquetão. .	72$000
Costume de superior casemira.	78$000
Costume da melhor casemira, feitio de jaquetão.	85$000
Costume de finissimo sarjelim azul. . .	85$000

RECLAME 125$000 — COSTUME SOB MEDIDA

executado das melhores casemiras offerecidas como Inglezas e de preços elevados nas outras casas; damos e remettemos amostras a quem nos solicitar:

Costumes de brim a 30$, 35$, 40$ e. .	45$000
Costume de superior brim branco, imit. H. J..	52$000
Costume de brim cimento armado, a 45$ e	50$000
Calças de fina flanella ou fantazia. . . .	42$000
Calças de casemiras diversas a 26$ e. .	28$000

42 — RUA MARECHAL FLORIANO PEIXOTO — 42
— ESQUINA DE ANDRADAS —

AMA SECCA

Precisa-se de ama secca branca; paga-se bem. Silveira Martins, 70. (C 14268)

ESPLANADA DO SENADO

Alugam-se uma sala e um quarto, com ou sem mobilia, com pensão, em casa de familia respeitavel, a casal ou cavalheiros de tratamento; á travessa do TORRES numero 7. (C 13688)

HOTEL MEM DE SA'
Quartos

Aluga-se quartos para rapazes do commercio, funccionarios publicos e estudantes; preços, diarias desde 6 mil réis a 15$000.
Agua encanada em todos os quartos e rigorosa hygiene. Hotel Mem de Sá, rua dos Invalidos 153. (3860)

VENDEDORES

Precisa-se de dois vendedores para artigo de difficil venda. Rua Affonso Cavalcante, 174, das 14 ás 16 1/2 horas. (3866)

Livraria Alves

Livros collegiaes e academicos. — RUA DO OUVIDOR, 166. (2104)

CASA DE SAUDE S. LUCAS

Medicina, cirurgia e nervosos. Predios separados conforme o sexo. Medicos residindo no estabelecimento. — A gerencia tem particular prazer em mostrar aos visitantes as actuaes installações, mobiliarios, jardins, parques etc. — Preços de quartos de 12$000 a 30$000. — Voluntarios da Patria, 62 a 70. — Tel. Sul 3176. (15197)

PIANO ALLEMÃO

Inteiramente novo, claro, lindo modelo, cepo metal, cordas cruzadas, metade custo, urgente. — Rua Senhor dos Passos n. 100, sobrado. (C 13768)

COPACABANA

No posto 6, aluga-se mobilada, uma grande e confortavel casa, com garage. Inf. Av. Rainha Elisabeth, 94. (C 13728)

PREDIO NO CENTRO

Aluga-se por contrato longo o predio com esplendida loja, á rua Sete de Setembro n. 184. Trata-se com o sr. Silva, na rua do Rosario, 104. (C 13693)

OPTIMAS CASAS

Acabadas de construir, alugam-se as de ns. 14 — 17 — 18 — 21 — 22 e 24, e em acabamento as de ns. 26 — 27 e 28, com entrada pela rua Riachuelo, 89 e Joaquim Murtinho, 176. Ver das 7 ás 4 horas e tratar á rua Frei Caneca n. 301, das 11 ás 12 e de 3 ás 4 horas. (C 13676)

ALUGA-SE

Casa luxuosa, acabada de construir, com garage, á rua Icatú n. 19, (São Clemente). Ver a qualquer hora — Trata-se no n. 17 das 5 ás 9 horas. (C 13685)

Grande incendio

Temos grande stock de superiores cofres garantidos á prova de fogo, de diversos tamanhos, que vendemos por preços baratissimos. Comprem hoje não esperem. Rua Theophilo Ottoni, 103. (C 13726)

PREDIO NO CENTRO

Com amplo armazem e apartamentos independentes, construcção nova, á rua Marechal Floriano n. 159. Aluga-se todo o predio ou separadamente o armazem. (C 13529) T

HOTEL SUISSO

Conhecido como o de melhor mesa e o mais fresco no verão, em local excellente, dispõe de 2 quartos a preços de estação. (C 14274)

ACTOS RELIGIOSOS

Francisco Pinto dos Santos

Julieta Moreira dos Santos e filhos, Antonio dos Santos Azevedo, senhora e filho, Alberto Santos e senhora, Joaquim Santos e senhora, Agenor Coutinho, senhora e filho, João Moreira de Vasconcellos, senhora e filha, Castellar Dias, senhora e filha, communicam o fallecimento de seu marido, pae, filho, irmão, cunhado e tio FRANCISCO PINTO DOS SANTOS. O feretro sairá hoje, dia 19, da rua Derby Club n. 16, ás 10 horas, para o cemiterio de S. Francisco Xavier. (C 14327)

Manoel Fernandes Pereira Martins

(MISSA DE 7º DIA)

A R. S. Club Gymnastico Portuguez, agradece a todas as pessoas de amizade que acompanharam os restos mortaes do seu consocio graduado e saudoso amigo MANOEL FERNANDES PEREIRA MARTINS e de novo convida para assistirem á missa de setimo dia que mandará rezar por sua alma, no altar-mór da egreja de S. Francisco de Paula, ás 10 1/2 horas do dia 21 do corrente, sabbado, por cujo comparecimento antecipa os seus agradecimentos. (4028)

Rubens Campos da Rocha

(ALUMNO DO EXTERNATO SANTO IGNACIO)

Acylino da Rocha, senhora e filhas, Jacques Campos e senhora, Eva Rippel, Raul Xavier, senhora e filhos, Appio de Oliveira, senhora e filhos, Joaquim Villaça, senhora e filho, e Armindo de Andrade e senhora, profundamente consternados pelo prematuro fallecimento de seu idolatrado filho, irmão, neto, sobrinho, primo e afilhado RUBENS, agradecem a todos os amigos e parentes que o acompanharam até á sua ultima morada, e de novo os convidam para assistirem á missa de setimo dia que por sua bondosa alma mandam celebrar no altar-mór da egreja da Candelaria, ás 9 1/2 horas, do dia 21 do corrente (sabbado), hypothecando a todos o seu eterno agradecimento por este acto de caridade christã. (C 13783)

Anna do Valle Amado Pimentel Barboza

Mario Bello Pimentel Barboza e senhora, Octavio Bello Pimentel Barboza e senhora, Leoncio Bello Pimentel Barboza, senhora e filhos, Eugenio Vieira da Cunha, senhora e filho, dr. Bernardo Bello Pimentel Barboza, senhora e filhos (ausentes), convidam seus parentes e amigos para assistir á missa de setimo dia que fazem rezar por alma de sua querida e inesquecivel mãe, sogra e avó ANNA DO VALLE AMADO PIMENTEL BARBOZA, ás 9 1/2 horas, amanhã, sexta-feira, 20 do corrente, no altar-mór da egreja de S. Francisco de Paula, agradecendo penhorados a todos que comparecerem. (C 14326)

Olympia R. Pereira Lima

Antonio Pereira de Lima, Alberto Pereira de Lima (ausente), Ayres Marques de Carvalho, senhora e filha, José Lopes de Almeida, senhora e filhos, Jacintho P. Fernandes, senhora e filho (ausentes), penhoradissimos agradecem, e de novo convidam para a missa de trigesimo dia que por alma de sua saudosa mãe, sogra e avó OLYMPIA R. PEREIRA LIMA, mandam rezar hoje, quinta-feira, 19 do corrente, ás 9 horas, no altar-mór da egreja da Candelaria. (2966)

Henri Malerme

Os filhos, genro, nora, sobrinhos e amigos agradecem penhorados, a todos que acompanharam seu enterro e de novo convidam para assistirem á missa de setimo dia que mandam rezar no altar-mór da egreja do Carmo, amanhã, sexta-feira, 20 do corrente, ás 10 1/2 horas. Desde já se confessam agradecidos. (14328)

Almirante Candido dos Santos Lara

Adilis Lara e filha, Honorina e Palmyra Lara, Marina Lara Januzzi, Zeferino Pinto e senhora, capitão tenente Adalberto Lara de Almeida e familia participam a seus amigos o fallecimento de seu extremoso esposo, pae, irmão, sogro e tio almirante CANDIDO DOS SANTOS LARA, e convidam a acompanhar seu enterramento que se realizará hoje, 19 do corrente, ás 15 horas, saindo o corpo da casa mortuaria á rua Haddock Lobo n. 31. (C 13837)

Viuva Thereza da Silva e Castro

(1º ANNIVERSARIO)

Zulmira da Silveira Costa Oliveira e esposo, dr. Costa Oliveira, mandam rezar hoje quinta-feira, 19 do corrente, missa em suffragio da alma de sua querida e saudosa tia, mãe adoptiva e sogra viuva THEREZA DA SILVA E CASTRO, ás 9 horas, na capella N. S. das Victorias da egreja de S. Francisco de Paula. (C 14324)

Floricultura Barbacena

Corôas e Palmas de flôres naturaes por preços modicos. Assembléa, 113. T. 1837, C. (2141)

Telephone Norte

Vende-se ou troca-se por Villa. Rua General Camara, 118, 1º andar. (C 13816)

LARANJEIRAS

Aluga-se o confortavel predio mobilado ou não, da rua Pinheiro Machado, antiga Guanabara, 13. (C 13820)

FAZENDA

Aluga-se por 400$000 mensaes e porcentagem producção, montada, 500 alqueires mattas virgens, fabricas aguardente, farinha e cafezal pequeno, varzeas para arado, residencia de conforto, com agua encanada e luz electrica propria, bom clima, com porto de mar abrigado, a 9 horas do Rio — Exige-se fiador. Escrever Caixa 4 neste jornal. (C 13780)

PAVIMENTO TERREO NA AVENIDA

Aluga-se no palacete Lafont, Avenida Rio Branco 257, servindo para casa de moradia e para negocio de luxo, como instituto de belleza, modas etc., com frente para a avenida e rua Santa Luzia. (C 13833)

Predio — Botafogo Aluga-se

Para familia de tratamento, aluga-se por traspasse de contrato, o bello predio da rua Barão de Itamby, 39, com 7 bellos quartos, 3 boas salas, sala de banho completa e 2 quartos para empregados, de sobrado, com entrada ao lado, pintado e forrado de novo; chaves por favor no armazem, á rua Farany, esquina da Praia de Botafogo; tratar com o proprietario á rua São Pedro n. 206, 1º, com Coelho. (C 14239)

---

35) FOLHETIM DO "CORREIO DA MANHÃ"

WILLIAM LE QUEUX

A Tatuagem Mysteriosa

(Traducção para o "Correio da Manhã")

sem importancia, encaminhou-se para um pequeno hotel que elle conhecia, situado na curva, e almoçou calmamente.

"Ao voltar, porém, dahi a uma hora, o automovel tinha desapparecido, e com elle os dois homens.

"O chauffeur deu o alarma, mas ninguem tinha visto sair o carro, excepto uma creada que esteve observando a scena a uma janella.

"Disse que o homem de mais edade entrou primeiro no carro, e que o mais moço subiu depois junto ao volante, e poz em marcha o vehiculo, que logo desappareceu.

"O chauffeur queixou-se á Policia, dando o numero e os signaes do automovel roubado, detalhes que foram dados á publicidade, em seguida.

"Depois, telephonou aos patrões, em Sunderland, informando-os do occorrido.

— Quer dizer, que o automovel que fez o serviço foi esse! disse eu.

"— Evidentemente, visto que esta tarde o automovel roubado foi encontrado abandonado em um campo junto á estrada, perto de um logar chamado Great Smeaton, a quatro milhas de Northallerton, e a umas quarenta e cinco daqui, pela estrada de York.

"Quando o encontraram estava consideravelmente avariado, e em logar de cinzento tinha sido pintado ás pressas de côr verde escuro.

"O numero da licença tinha sido mudado, e outras mudanças mais soffreu, feitas sem duvida por mãos acostumadas a effectuar esses trabalhos rapido assim.

"A julgar pela apparencia tinha andado muito, depois que saiu de Durham.

"Mas, onde esteve é coisa que até agora ninguem sabe, accrescentou o sr. Daynes.

"Estamos fazendo uma chronica do facto para a edição de amanhã.

"Acabo de passar um telegramma ao P. A.

"Sou aqui o seu correspondente.

— E' então seguro isso? perguntei.

— O nosso correspondente em Sunderland visitou o proprietario da garage, e assim que soubemos da descoberta mandámos um reporter para que visse o automovel abandonado.

"Telephonará o que souber antes de que se imprima a edição de amanhã, disse o perito jornalista.

— Devemos estabelecer a identidade dos dois homens que alugaram o automovel, disse eu.

— Isso mesmo.

"O homem que lhes alugou o carro crê que eram estrangeiros, pela sua maneira de vestir.

"Ambos falavam o inglez na perfeição, mas tem certeza de que alguma coisa de estrangeiros havia nelles.

— Então, podia reconhecel-os, se os visse de novo? observei.

— Certamente.

"O chauffeur tambem acredita que eram estrangeiros.

Isso me fez pensar se os dois homens que roubaram o automovel não seriam Max Fassbind e seu filho.

XX

Na manhã seguinte, os jornaes de todo o paiz noticiaram a descoberta do carro abandonado na Grande Estrada do Norte, emquanto que a Policia fazia circular novamente uma descripção do automovel roubado e dos dois ladrões.

Era indubitavel que havia sido roubado com o proposito de ser utilizado com fins determinados, respondendo a isto a troca da côr da pintura e a alteração do numero.

A licença, isto é, a chapa pertencia a uma outra garage de Sunderland, de onde a haviam subtraido.

"O mysterio da letra "E" ou "O mysterio da tatuagem", como lhe chamavam os jornaes, despertou altamente a attenção, tanto mais quanto que estava ainda presente o caso da joven mysteriosa encontrada inconsciente em Soho, e que manifestou haver perdido a memoria ao ponto de não recordar nem o seu proprio nome.

Que havia um estreito vinculo entre os cinco incidentes, parecia perfeitamente claro, o que accentuou o interesse do publico, bordando-se grandes conjecturas a respeito do movel desses attentados quasi analogos, o ultimos dos quaes fôra fatal.

Nos casos do sr. Masters e da senhorita Birkett, ambos chegaram a repôr-se, mas não conservaram a menor recordação de como haviam sido atacadas.

Jayme Wade foi apressadamente de Londres a Newcastle e, como é logico, não deixei de falar com elle.

Mas, não revelei tudo o que sabia, visto que temia collocar lady Erica em situação compromettedora.

Onde estaria ella?

Dia após dia eu ia ficando mais alarmado.

Conhecendo o serio ataque de que havia sido objecto e a estranha advertencia que me havia feito, receei que tivesse sido assassinada e que seu corpo houvesse sido escondido pelos assassinos quaesquer que elles fossem.

Em uma só noite todo o grupo de gente mysteriosa se havia esfumado.

A unica pessoa que tinha sido descoberta era a infortunada Anna Huber.

— Por detrás de tudo isto, sr. Remington, ha muito mais do que poderiamos imaginar.

"Eu estou disso convencido, declarou o rubicundo e bem barbeado inspector do Departamento de Investigações, quando nos encontravamos conversando a sós no meu commodo de hotel.

"Foi uma verdadeira lastima não termos obtido que aquella primeira pequena nos pudesse fazer declarações.

"Assim que eu soube do que se passára nesta cidade enviei minha gente á Estrada de Riverside, mas disseram-me que a casa estava fechada, e que a moça não tem sido vista, ali, vae para algumas semanas.

"Teremos que a procurar de novo.

"Antes do que acaba de occorrer nada tinhamos que nos metter no assumpto, visto que não se tinha commettido crime algum, ainda que a joven tivesse feito accusações infundadas contra o senhor.

"Mas, agora os factos tomaram caracter demasiado grave.

Poz-se então a falar a respeito dos dois homens que tinham burlado tão habilmente o conductor do automovel, roubando-lhe o carro, sem sonhar que eu sabia qualquer coisa que poderia conduzir, eventualmente, á elucidação do mysterio: o meu conhecimento da existencia dos dois Fassbind.

Recordei a curiosa carta, dirigida a Erica pela moça que acabava de morrer, na qual dizia ter preparadas já todas as suas coisas para voltar á Suissa em qualquer momento.

Por que havia ella deixado repentinamente o seu emprego e aonde teria ido?

Qual era o motivo daquella estranha conversação ainda, á meia noite, pelo outro morador da casa em Bayswater a respeito do proposito de me matarem?

Quando Wade continuou falando, inteirei-me de que as suas investigações em Londres tinham sido feitas com rapidez e meticulosamente.

— Assim que fizemos circular os signaes da moça fallecida, telephonaram da casa Petersen, os conhecidos financeiros, de Londres, communicando á Scotland Yard que suppunham tratar-se de sua secretaria desapparecida, uma moça suissa chamada Anna Huber.

— Então o senhor sabe-lhe o nome? observei.

— De certo.

"Verificou-se logo em seguida.

"Um dos empregados veiu a Newcastle, a tarde seguinte, e identificou o cadaver.

"Assim que, pelo telephone me disseram daqui ser a morta Anna Huber fui á casa Petersen e soube lá que a moça residia em uma casa de pensão de Bayswater.

"Fui ali uma hora depois e a dona da casa informou-me que se tratava de uma joven socegada, e que a sua unica amizade masculina era um rapaz que parecia ser de posição social, inferior á della.

Nunca se apresentou na casa emquanto a joven ali morou, a julgar pelo que a dona sabia, mas encontrava-se com ella nas proximidades e saiam a passear os dois, a pé ou de omnibus.

"Se elle souber pelos jornaes da sua morte, é provavel que se apresente para a identificar.

"Se isso se der, poderemos obter algum indicio sem duvida.

"Ora, depois da desapparição da victima disse-me ainda a dona da pensão, apresentou-se a pedir commodo um homem moço que, comquanto apparentasse não estar muito interessado por tal facto, se mostrou altamente curioso com respeito á conducta anterior da moça e dos actos dos seus amigos, e della propria.

A dona da casa suppoz que se trataria de um detective particular, porque pouco depois saiu, sem completar a estadia de uma semana, como tinham combinado.

— Deu-lhe os signaes desse homem

— Deu

"Era delgado e moreno.

"Um typo como o senhor.

Eu ri.

O que teria pensado Wade no caso de saber que eu me havia adeantado á Policia e sabia muito mais a respeito desse assumpto complicado, do que elle sabia,... ou pudesse chegar a saber?...

Achava-me almoçando frugalmente no dia seguinte, no hotel, quando mais uma vez fui chamado da redacção do jornal, pelo sr. Daynes, que me pediu fosse vêl-o.

Fui logo sem perda de tempo.

Pelo modo como me chamára comprehendi que tinha alguma coisa de importante para me communicar.

— Um moço procedente de Londres compareceu na Policia esta manhã, dizendo chamar-se Fritz Hirsch, e haver nascido no cantão de Berna, Suissa, disse-me Daynes.

"Declarou á Policia que o nome da moça morta é Anna Huber, que veiu de Grindelwald, e que estava compromettida para se casar com elle.

Contive a respiração.

Perguntei a mim proprio o que teria elle contado á Policia.

Se teria falado de Erica.

O que é que elle saberia.

— E' muito interessante, disse eu, tratando de permanecer o mais calmo possivel.

"E que mais terá elle contado, não sabe?

— Muito pouco

"Tive a sorte de me encontrar com elle e obtive o seu consentimento para uma entrevista.

"Estará aqui dentro de meia hora, disse o jornalista, que andava sempre farejando noticias exclusivas para o seu jornal.

Olhei para o relogio.

— Poderei, então, vêl-o tambem? perguntei.

"Interessar-me-ia altamente isso.

(Continúa)

A VIDA COMMERCIAL

CAMBIO

RIO

Hontem, no inicio dos trabalhos, encontrámos este mercado em condições fracas, vigorando para o fornecimento de cambiaes as taxas de 5 13/32 a 5 7/16 d. e para a compra das letras de cobertura sobre Londres as de 5 15/32 a 5 1/2 d. e sobre Nova York a de 9$000.

Momentos depois, o mercado passou a funccional em declinio, obtendo-se saques a 5 13/32 d. e em seguida a 5 3/8 d. e collocação para o papel particular a de 5 15/32 e 5 7/16, respectivamente.

Para o dollar chegou a haver dinheiro a 9$200.

A' tarde, em virtude do apparecimento de letras em demanda de collocação, o mercado reagiu, passando os bancos a sacar a 5 13/32 d. e comprar a 5 15/32 d.

O dollar era aquirido a 9$000.

O mercado fechou bem estavel, vigorando para o fornecimento de cambiaes a taxa de 5 7/16 d. e para acquisição das letras de cobertura sobre Londres a 5 1/2 d. e sobre Nova York a de 8$900.

TABELLA DOS BANCOS

	A 90 d/v	
Londres	5 3/8 a	5 7/16
	(44$651)-	(44$138)
Canadá	—	9$000
Paris	$360 a	$363
Nova York	9$040 a	9$080
	vista	
Londres	5 19/64 a	5 23/64
	(45$310)-	(44$781)
Paris	$362 a	$366
Allemanha	2$198 a	2$221
Italia	$481 a	$48[illegible]
Portugal	$414 a	$42[illegible]
Montevidéo	8$500 a	8$770
Belgica (papel)	$257 a	$258
Belgica (ouro)	1$285 a	1$290
Slovaquia	$273 a	$27[illegible]
Nova York	9$175 a	9$280
Buenos Aires (peso ouro)	—	—
Buenos Aires (peso papel)	3$600 a	3$860
Suissa	1$785 a	1$800
Hespanha	1$275 a	1$295
Rumania	—	$050
Canadá	—	9$18[illegible]
Suecia	2$480 a	2$485
Noruega	2$469 a	2$480
Dinamarca	2$469 a	2$48[illegible]
Austria	1$295 a	1$303
Hollanda	3$701 a	3$748
Japão (yen)	—	4$520
Syria	$362 a	$367
Palestina	$362 a	$367
Chile	—	1$080
Vales ouro, por 1$	—	4$367
Vales, café	—	—
(45$579)-		(44$912)
Belgica (ouro)	1$290 a	1$293
Belgica (papel)	$259 a	$260
Slovaquia	$275 a	$27[illegible]
Portugal	$417 a	$420
Hespanha	1$285 a	1$295
Paris	$364 a	$369
Italia	$483 a	$490
Suissa	1$795 a	1$800
Buenos Aires (peso papel)	3$740 a	3$760
Buenos Aires (peso ouro)	—	—
Hollanda	3$700 a	3$800
Canadá	—	9$300
Nova York	9$200 a	9$330
Montevidéo	8$520 a	8$7[illegible]
Dinamarca	2$479 a	2$490
Suecia	2$490 a	2$49[illegible]
Noruega	2$479 a	2$490
Japão (yen)	5$530 a	5$540
Allemanha	2$205 a	2$2[illegible]

MOEDAS

Libras (ouro)	—	—
Libras (papel)	—	—
Dollars (ouro)	—	—
Dollars (papel)	—	—
Peso uruguayo	—	—
Escudos (papel)	—	—
Pesetas (papel)	—	—
Peso argentino (papel)	—	—
Liras (papel)	—	—
Francos (papel)	—	—

CABO

Londres . . . . . 5 17/64 a 5 11/32

N. R. — Em virtude das taxas do Banco do Brasil servirem somente para fins internos, deixámos de incluil-as nas "Tabellas dos Bancos".

CURSO OFFICIAL DO CAMBIO

	90 d/v	A' vista
S/Londres	5 5/8	5 37/64
S/Londres	5 35/64	5 1/2
" Paris	$350	$350
" Nova York	8$335	9$002
" Buenos Aires (peso papel)	—	3$600
" Buenos Aires (peso ouro)	—	—
" Italia	—	$475
" Portugal	—	$41[illegible]
" Slovaquia	—	$274
" Hespanha	—	1$20[illegible]
" Syria	—	—
" Palestina	—	—
" Allemanha	—	2$167
" Canadá	—	—
" Montevidéo	—	8$510
" Suissa	—	1$780
" Rumania	—	$070
" Hollanda	—	3$678
" Austria	—	1$300
" Suecia	—	2$485
" Dinamarca	—	2$470
" Noruega	—	2$467
" Belgica (ouro)	—	1$292
" Belgica (papel)	—	$256
" Japão (yen)	—	4$520
" Chile	—	1$100
Vales ouro, por 1$	—	4$561

EXTREMAS

Bancaria	5 3/8 a	5 59/64
Caixa matriz	5 3/8	—

MOEDAS

Libras (ouro)	—	—
Libras (papel)	—	—
Dollars (papel)	—	—
Dollars (papel)	—	—
Francos (papel)	—	—
Reichsmark (papel)	—	2$200
Escudos (papel)	—	—
Liras (papel)	—	$480
Liras (papel)	—	—
Peso chileno	—	—
Peso argentino (papel)	—	—
Pesetas (papel)	—	—
Peso uruguayo (ouro)	—	—

MERCADO DE CAMBIO DE SANTOS

SANTOS, 18.

Hora	Estado do mercado	Bancos sacam	Bancos compram	Dollar	Letras offerecidas
10.20 a.m.	Frouxo	5 7/16	5 17/32	8$900	Não ha.
11.40 a.m.	Frouxo	N/C	5 1/2	8$980	Não ha.
11.45 a.m.	Frouxo	N/C	5 15/32	9$025	Não ha.
1.40 p.m.	Frouxo	5 3/8	5 7/16	9$075	Não ha.
2.20 p.m.	Frouxo	5 3/8	5 7/16	9$075	Negocios 5 25/32
2.50 p.m.	Calmo	N/C	5 1/2	9$000	Não ha.
3.25 p.m.	Irregular	5 7/16	N/C	N/C	Não ha.
3.30 p.m.	Estavel	5 7/16	5 17/32	8$925	Não ha.
3.35 p.m.	Firme	5 15/32	5 9/16	8$950	Não ha.

BANCO DO BRASIL

Hora	Estado do mercado	Bancos sacam	Bancos compram	Dollar	Letras offerecidas
10.20 a.m.	Frouxo	5 59/64	5 61/64	8$280	Não ha.
11.40 a.m.	Frouxo	5 59/64	5 61/64	8$280	Não ha.
11.45 a.m.	Frouxo	5 59/64	5 61/64	8$280	Não ha.
1.40 p.m.	Frouxo	5 59/64	5 61/64	8$280	Não ha.
2.20 p.m.	Frouxo	5 59/64	5 61/64	8$280	Não ha
2.50 p.m.	Calmo	5 59/64	5 61/64	8$280	Não ha
3.25 p.m.	Irregular	5 59/64	5 61/64	8$280	Não ha.
3.30 p.m.	Estavel	5 59/64	5 61/64	8$280	Não ha.
3.35 p.m.	Firme	5 59/64	5 61/64	8$280	Não ha.

CAMBIOS ESTRANGEIROS

LONDRES, 18.

Abertura:	Hoje	Anterior
LONDRES s/N. York, á vista por £	$ 4.88 1/8	$ 4.88 7/32
" s/Genova, á vista por £	L. 93.25	L. 93.24
" s/Madrid, á vista, por £	P. 35.27	P. 35.17
" s/Paris, á vista por £	F. 123.93	F. 123.95
" s/Lisboa, á vista, escudos por £	Esc. 108 1/4	Esc. 108 1/4
" s/Berlim, á vista por £	M. 20.38	M. 20.38
" s/Amsterdam, á vista p. £	Fl. 12.09	Fl. 12.09
" s/Berne, á vista por £	F. 25.10	F. 25.10
" s/Bruxellas, á vista por £	B. 34.86	B. 34.86

LONDRES, 18.

Fechamento:	Hoje	Anterior
LONDRES s/N. York, á vista por £	$ 4.88 1/8	$ 4.88 5/32
" s/Genova, á vista por £	L. 93.25	L. 93.24
" s/Madrid, á vista, por £	P. 35.25	P. 35.21
" s/Paris, á vista por £	F. 123.93	F. 123.93
" s/Lisboa, á vista, escudos por £	Esc. 108 1/4	Esc 108 1/4
" s/Berlim, á vista por £	M. 20.38	M. 20.38
" s/Amsterdam, á vista p. £	Fl. 12.09	Fl. 12.09
" s/Berne, á vista por £	F. 25.10	F. 25.10
" s/Bruxellas, á vista por £	B. 34.86	B. 34.86
LONDRES s/Amsterdam, á vista, p. £	Fl. 12.09	Fl. 12.09
" s/Stockholmo á vista p. £	Kr. 18.09	Kr. 18.08
" s/Oslo, á vista, por £	Kr. 18.20	Kr. 18.20
" s/Copenhagens, á vista, por £	Kn. 18.18	Kn. 18.18

NOVA YORK, 17.

Fechamento:	Hoje	Anterior
N. YORK s/Londres, tel., por £	$ 4.88 5/32	$ 4.88 1/4
" s/Paris, tel., por F.	c 3.93.87	c 3.94.00
" s/Genova, tel., por F.	c 5.23.62	c 5.23.75
" s/Madrid, tel., por P.	c 13.84	c 13.87
" s/Amsterdam, tel., por Fl.	c 40.36	c 40.36
" s/Berne, tel., por F.	c 19.45	c 19.45
" s/Bruxellas, tel., por F.	c 14.00	c 14.00
" s/Berlim, tel., opr M.	c 23.96	c 23.96

NOVA YORK, 18.

Abertura:	Hoje	Anterior
N. YORK s/Londres, tel., por £	$ 4.88 1/8	$ 4.88 1/8
" s/Paris, tel., por F.	c 3.93.87	c 3.93.87
" s/Genova, tel., por F.	c 5.23.50	c 5.23.62
" s/Madrid, tel., por P.	c 13.84	c 13.86
" s/Amsterdam, tel., por Fl.	c 40.36	c 40.36
" s/Berne, tel., por F.	c 19.45	c 19.45
" s/Bruxellas, tel., por F.	c 14.00	c 14.00
" s/Berlim, tel., opr M.	c 23.96	c 23.96

PARIS, 18.

Fechamento:	Hoje	Anterior
PARIS s/Londres á vista por £.	F. 123.92	F. 123.93
" s/Italia á vista por 100 L.	F. N/cotado	F. 133.00
" s/Hespanha á vista por 100 P.	F. 351.25	F. 351.50
" s/Nova York á vista por $	F. 25.39	F. 25.39
" s/Berne á vista por F/S	F. 493.75	F. 494.00

BUENOS AIRES, 18.

Abertura:	Hoje	Anterior
Buenos Aires s/Londres, taxa telegraphica, por $ ouro, t/venda	d 44 3/8	d 43 1/4
Buenos Aires s/Londres, taxa telegraphica, por $ ouro, t/compra	d 44 1/2	d 43 9/32
Montevidéo s/Londres, taxa telegraphica, por $ ouro, t/venda	d 45 3/4	d 46 9/16
Montevidéo s/Londres, taxa telegraphica, por $ ouro, t/compra	d 45 7/8	d 46 5/8

TELEGRAMMA FINANCIAL

LONDRES, 18.

Taxa de descontos:	Hoje	Anterior
Do Banco de Inglaterra	5 1/2 %	5 1/2 %
Do Banco de França	3 1/2 %	3 1/2 %
Do Banco de Italia	7 %	7 %
Do Banco de Hespanha	5 1/2 %	5 1/2 %
Do Banco de Allemanha	7 %	7 %
Em Londres, tres mezes	4 13/16 %	4 13/16 %
Em Nova York, tres mezes, t/venda	3 7/8 %	3 7/8 %
Em Nova York, tres mezes t/compra	3 3/4 %	3 3/4 %

Cambio:	Hoje	Anterior
Londres s/Bruxellas, á vista, por £	B. 34.86	B. 34.86
Genova s/Londres, á vista, por £	L. 93.25	L. 93.26
Madrid s/Londres á vista por £	P. 35.23	P. 35.22
Genova s/Paris, á vista, por 100 Fs.	L. 75.24	L. 75.28
Lisbôa s/Londres, á vista (t/venda), por £	Esc. 99.00	Esc. 99.00
Lisbôa s/Londres, á vista (t/compra), por £	Esc. 98.75	Esc. 98.75

STOCK EXHANGE DE LONDRES

LONDRES, 18.

TITULOS BRASILEIROS	Hoje	Anterior
FEDERAES:		
Funding, 5 %	87	88
Novo Funding, 1914	72 1/2	73 1/2
Conversão, 1910, 4 %	49 1/4	49 1/4
1908 5 %	93	93 1/2
ESTADUAES:		
Districto Federal, 5 %	69	69
Bello Horizonte, 1905, 6 %	89	89
Estado do Rio, bonus, ouro, 5 %	79	79
Estado da Bahia, emprestimo ouro, 1913, 5 %	55	55
TITULOS DIVERSOS		
Brazil Railway, Common Stock, 1ª Hypotheca	26	26
Brazilian Traction, Light & Power Cº, Ltd., Ord.	40	39 3/4
S. Paulo Railway Cº, Ltd., Ord.	192	193
Leopoldina Railway Cº, Ltd., Ord.	54	55
Dumont Cofee Cº, Ltd., 7 1/2 %, Cum, Pref.	4	4
St. John del Rey Mining, Ord.	17/—	17/1 1/2
Rio Flour Mills & Granaries, Ltd.	52/6	53/9
Bank of London and South America, Ltd.	9 1/4	9 1/4
Mala Real Ingleza, Or., Integralizado	35 1/2	37 1/2
TITULOS ESTRANGEIROS		
Emprestimo de Guerra britannico, 5 % 1929/47	99 7/8	99 7/8
Consols, 2 1/2 %	52 7/8	52 7/8
Rente Française, 4 %, 1917	98.15	97.95
Rent e Française, 3 % (na Bolsa de Paris)	81.15	80.65
Rente Française, 1918 (Integralizado)	98.15	98.00
Rente Française, 5 % (na Bolsa de Paris)	106.50	106.35

CAFÉ

(Rio)

Rio de Janeiro, em 18 de dezembro

Movimento do dia 17 do corrente:

ESTATISTICA

ENTRADAS

	Saccos	
Pela Leopoldina:		
De Minas	894	
Do E. Santo	—	
		894
Pela Maritima:		
De Minas	2.132	
De São Paulo	300	
» Goyaz	—	
		2.432
Reg. E. Santo	1.390	
Reg. Mineiro	3.307	
Reg. Flum. (Rio)	3.380	
Por Alt. Mala	—	
Cabotagem	—	
Regulador Fluminense (O. S.)	—	
Reg. Flum. (Nictheroy)	—	
Estrada de Rodagem	—	
» autorizados	—	
		8.170
Total		11.502
Entradas por Nictheroy, conforme lista de saidas do Regulador Fluminense "Rio", desta data		—
Total		11.502
Idem o anno passado		10.066
Desde 1 do mez		152.391
Média		8.064
Desde 1 de julho		1.151.055
Méd'a		8.894
Idem o anno passado		1.151.055
Méd'a		8.894
Idem o anno passado		1.302.754

EMBARQUES

America do Norte	—	
Europa	—	
Rio da Prata	—	
America do Sul	600	
Africa	—	
Asia	—	
Cabotagem	730	
Total	1.330	
Idem o anno passado		7.604
Desde 1 do mez		32.941
Desde 1 de julho		1.302.357
Idem o anno passado		1.357.874
Stock		305.790
Saidas consumo local do dia 17		500
Existencia		305.290
Idem o anno passado		332.488
Pauta (de 15 a 22 do corrente)		1$580
Imposto mineiro		4$567

Hontem este mercado funccionou em posição fraca, com muitos lotes expostos á venda e regular procura. Nas primeiras horas foram registrados negocios de 4.607 saccas e á tarde de 1.661 ditas, ao preço de 20$500 por arroba do typo 7.

COTAÇÕES

	Por arroba
Typo 3	23$200
Typo 4	22$900
Typo 5	22$100
Typo 6	21$300
Typo 7	20$500
Typo 8	19$500

MOVIMENTO DO CAFE A TERMO

PRIMEIRA BOLSA:

Por 10 kilos	V.	C.	Da cot. anterior
Dezembro	14$000	S/c.	
Janeiro	11$975	11$000—	$600
Fevereiro	11$700	10$500—	$500
Março	11$700	10$800—	$200
Abril	11$700	10$625—	$375
Maio	11$700	10$525—	$475

Vendas: não houve.
Mercado: frouxo.

SEGUNDA BOLSA:

Por 10 kilos	V.	C.	Da cot. anterior
Dezembro	13$600	13$000	
Janeiro	12$000	11$600	
Fevereiro	11$500	10$500	
Março	11$500	10$600—	$200
Abril	11$500	10$600—	$025
Maio	11$500	10$500—	$025

Vendas: não houve
Mercado: frouxo.

NOVA YORK, 18.
Abertura:

Contratos do Rio:	Hoje	Fechamento anterior
entrega em dezembro	7.80	8.05
entrega em março	7.05	7.30
entrega em maio	6.99	7.14
entrega em julho	7.00	7.11
Mercado	Accessivel	Ap. est.

Desde o fechamento anterior, baixa de 11 a 25 pontos.

NOVA YORK, 18.
Fechamento:

Contratos do Rio:	Hoje	Fechamento anterior
Café para entrega em dezembro	7.90	8.05
Café para entrega em março	7.14	7.30
Café para entrega em maio	7.10	7.14
Café para entrega em julho	7.10	7.11
Vendas do dia	25.000	30.000
Mercado	Ap. est.	Ap. est.

Desde o fechamento anterior, baixa de 1 a 16 pontos.

HAVRE, 17.
HAVRE, 18.
Fechamento:

	Hoje	Anterior
Café para entrega em dezembro	229	240 1/2
entrega em março	226 3/4	238 3/4
entrega em maio	224 3/4	238 3/4
entrega em julho	225 3/4	237 3/4
Vendas do dia	13.000	6.000

Mercado frouxo.
Desde o fechamento anterior, baixa de 11 1/4 a 13 1/2 francos.

HAVRE, 18.
Abertura:

	Hoje	Fechamento anterior
Café para entrega em março	234 3/4	240 3/4
entrega em maio	232	238 1/2
entrega em julho	231 1/2	238 3/4
entrega em setembro	230 1/2	237 3/4
Vendas	6.000	6.000

Mercado frouxo.
Desde o fechamento anterior, baixa de 6 a 7 1/4 francos.

LONDRES, 17.
Fechamento:

Disponivel	Hoje	Ant
Preço do typo 4, superior, Santos, prompto para embarque	54/6	60/—
Preço do typo 7 Rio prompto para embarque	43/—	44/—

SANTOS, 18.
Fechamento:

Mercado: hoje, estavel; anterior, estavel; mesmo dia no anno passado, firme.

N. 4, disponivel, por 10 kilos: hoje, 20$500; anterior, 20$500; mesmo dia no anno passado, 33$500.

N. 7, disponivel, por 10 kilos: hoje nominal; anterior, nominal; mesmo dia no anno passado, 30$500.

Embarques: hoje, 41.097 saccas; anterior, 19.074 saccas; mesmo dia no anno passado, 46.457 saccas.

Entradas até as 3 horas: hoje: 31.804 saccas: anterior, 30.067 saccas; mesmo dia no anno passado, 35.456 saccas.

Existencia de hontem p. emb.: hoje, 1.097.713 saccas; anterior, 1.107.843 saccas; mesmo dia no anno passado, 1.116.456 saccas.

Saidas:

	Saccas
Para a Europa	8.939
Por cabogem, etc.	238
Total	9.177

SANTOS, 18.

Unica chamada:	Fechamento: Hoje	Anterior
Café typo 4, para entrega em dezembro	28$300	28$300
Café typo 4, para entrega em janeiro	24$275	24$275
Café typo 4, para entrega em fevereiro	25$275	25$275
Café typo 4, para entrega em março	24$125	24$125
Café typo 4, para entrega em abril	N/cot.	N/cot.
Café typo 4, para entrega em maio	N/cot.	N/cot.
Vendas	Nada	Nada
Estado do mercado	—	—

S. PAULO, 18.
Entradas de café:

Em Jundiahy, pela Estrada Paulista: hoje, 18.000 saccas; dia anterior, 18.000 saccas; mesmo dia no anno passado, 14.000 saccas.

Em São Paulo, pela Estrada Sorocabana, etc.: hoje, 13.000 saccas; dia anterior, 13.000 saccas; mesmo dia no anno passado, 12.000 saccas.

Total: hoje, 31.000 saccas; dia anterior, 32.000 saccas; mesmo dia no anno passado, 26.000 saccas.

JUNDIAHY, 17.

Café recebido pela Estrada Paulista com destino a São Paulo: hoje, nada; dia anterior, nada; mesmo dia no anno passado, nada.

Café recebido pela Estrada Paulista com destino a Santos: hoje, 16.000 saccas; dia anterior, 17.000 saccas; mesmo dia no anno passado, 14.000 saccas.

MOVIMENTO DO INSTITUTO DO CAFÉ

O movimento de entradas, saidas e existencia de café, hontem, foi o seguinte:

Entradas:

Pela Central do Brasil 288 saccas de São Paulo e 2.100 de Minas; pela Leopoldina, armazens geraes de São Paulo e armazens geraes Mineiros, respectivamente, 2.162, 555 e 1.484, de Minas; pelos armazem regulador RR e armazens autorizados AM, respectivamente 1.238 e 2.142, do Estado do Rio, e pelos armazens geraes Belgas, 1.399 do Espirito Santo.

RESUMO

		Saccas
Existencia anterior — dia 17		305.290
Entradas no dia 18		11.368
Somma		316.658
Consumo diario	500	
Embarcadas nesta data	4.715	5.215
Existencia, hontem, ás 5 horas da tarde		311.443

Discriminação dos embarques:

Europa — Oeste e Norte	650
America do Norte	3.930
Africa — Oeste e Norte	125
Cabotagem. — Norte	10
Total	4.715

ASSUCAR

(Rio)

O mercado deste producto funccionou, ainda hontem, em posição calma, com procura reduzida e os preços inalterados.

MOVIMENTO DO MERCADO

	Saccos
Stock anterior	299.019
Entradas:	
De Natal	—
De Sergipe	—
De Pernambuco	650
De Campos	—
Da Parahyba	—
Total	650
Desde 1 do mez	180.336
Saidas	8.958
Desde 1 do mez	112.533
Stock actual	290.711

COTAÇÕES

	Por 60 kilos
Crystaes	28$000 a 29$000
Branco, 3ª sorte	—
Crystal amarello	24$000 a 25$000
Mascavinho	24$000 a 25$000
1º jacto	Nominal
Mascavo	24$000 a 25$000

LONDRES, 17.
Fechamento:

	Hoje	Fechamento anterior
Assucar para entrega em dezembro	9/6	9/9
Assucar para entrega em março	10/4 1/2	10/4 1/2
Assucar para entrega em maio	10/9	10/9
» para entrega em julho	11/4 1/2	11/6
Assucar do Brasil com 96% de base para embarques futuros	Nominal	Nominal

Mercado calmo.
Desde o fechamento anterior, baixa parcial de 1 1/2 a 3 d.

NOVA YORK, 17.
Fechamento.

	Hoje	Fechamento anterior
Assucar para entrega em dezembro	1.89	1.93
Assucar para entrega em março	2.06	2.08
Assucar para entrega em maio	2.13	2.14
Assucar para entrega em julho	2.19	2.21

Mercado estavel.
Desde o fechamento anterior, baixa de 1 a 4 pontos.

NOVA YORK, 18.
Abertura:

	Hoje	Fechamento anterior
Assucar para entrega em dezembro	1.90	1.89
Assucar para entrega em março	2.06	2.06
Assucar para entrega em maio	2.14	2.13
Assucar para entrega em julho	2.20	2.19

Mercado estavel.
Desde o fechamento anterior, alta de 1 ponto.

RECIFE, 18.

Estado do mercado: hoje, frouxo; anterior, frouxo.

Preço por 60 kilos:

Usina, de primeira: hoje, n/cotado; anterior, 8$200.

Usina, de segunda: hoje, n/cotado; anterior, 6$700 a 7$000.

Crystaes: hoje, 4$050 a 4$175; anterior, 3$925 a 4$300.

Demeraras: hoje, 3$600; anterior, n/cotado.

Terceira sorte: hoje, 2$550 a 2$850; anterior, 2$800.

Somenos: hoje, n/cotado; anterior, 3$550.

Brutos seccos: hoje, 3$000 a 3$300; anterior, 3$000.

Entradas:	Hoje	Anterior
Desde hontem, em saccos de 60 kilos	24.900	27.200
Desde 1 de setembro proximo passado, saccos de 60 kilos	1.184.400	1.159.500
Exportação: Para o Rio de Janeiro, saccos de 60 kilos	Nada	Nada
Para Santos, saccos de 60 kilos	Nada	Nada
Para outros portos do sul do Brasil, saccos de 60 kilos	Nada	Nada
Para outros portos do norte do Brasil, saccos de 60 kilos	Nada	4.000
Para a Europa, saccos de 60 kilos	Nada	Nada
Para os Estados Unidos, saccas de 60 kilos	Nada	Nada
Para o Rio da Prata, saccas de 60 kilos	Nada	Nada
Existencia em saccos de 60 kilos	757.300	732.600

ALGODÃO

(Rio)

Hontem este mercado funccionou em posição estavel, com poucos negocios e sem modificação de interesse nas cotações.

MOVIMENTO DO MERCADO

	Fardos
Stock anterior	2.294
Entradas:	
Da Parahyba	—
De Maceió	—
De Maceió	—
Do Maranhão	468
Do Ceará	—
De Sergipe	—
Total	468
Desde 1 do mez	5.444
Saidas	128
Desde 1 do mez	5.223
Stock actual	2.634

COTAÇÕES

Fibra longa — Typo Seridó:		Por 10 kilos
Typo 3	—	40$000
Typo 4	—	39$000
Sertões:		
Typo 3	—	37$500
Typo 5	—	33$500
Fibra média — Ceará:		
Typo 3	—	36$500
Typo 5	—	33$000
Fibra curta — Matta:		
Typo 3	—	36$000
Typo 5	—	32$500
Fibra curta — Paulista:		
Typo 3	—	36$000
Typo 5	—	32$000

LIVERPOOL, 18.

	Hoje	Anterior
Mercado	Estavel	Accessivel
Pernambuco Fair	9.02	8.95
Maceió Fair	9.02	8.95
American Fully Middling	9.37	9.31
Futures, para janeiro	9.10	9.04
Futures, para março	9.21	9.15
Futures, para maio	9.31	9.25
Futures, para julho	9.37	9.31

Disponivel brasileiro, alta de 6 pontos.
Disponivel americano, alta de 6 pontos.
Termo americano, alta de 6 pontos.

LIVERPOOL, 18.
Fechamento:

	Hoje	Fechamento anterior
American Futures, para janeiro	9.12	9.04
American Futures, para março	9.23	9.15
American Futures, para maio	9.33	9.25
American Futures, para julho	9.39	9.31

Mercado: melhorou depois da abertura, devido ás noticias de Nova York. Houve pedidos dos commerciantes.
Desde o fechamento anterior, alta de 8 pontos.

NOVA YORK, 17.
Fechamento:

	Hoje	Fechamento anterior
American Middling Uplands	17.05	17.00
American Futures, para janeiro	16.87	16.83
American Futures, para março	17.17	17.11
American Futures, para maio	17.40	17.35
American Futures, para julho	17.59	17.52

Mercado: melhorou depois da abertura, mas afrouxou novamente. Os altistas estão realizando negocios.
Desde o fechamento anterior, alta de 4 a 7 pontos.

NOVA YORK, 18.
Abertura:

	Hoje	Fechamento anterior
American Futures, para janeiro	16.94	16.87
American Futures, para março	17.25	17.17
American Futures, para maio	17.46	17.40
American Futures, para julho	17.65	17.59

Mercado: commercio de caracter normal. Os baixistas estão se cobrindo. Compram na Wall Street.
Desde o fechamento anterior, alta de 6 a 8 pontos.

RECIFE, 18.

	Hoje	Anterior
Mercado	Estavel	Estavel
Preço por 15 kas.: Primeira sorte, vendedores	—	—
Primeira sorte, compradores	40$000	40$000
Entradas: Desde hontem, em saccas de 80 kilos	3.000	4.000
Desde 1 de setembro proximo passado, em saccas de 80 kilos	77.300	74.300
Exportação: Para o Rio de Janeiro, fardos de 180 kilos	Nada	Nada
Para Santos, fardos de 180 kilos	Nada	Nada
Para Liverpool, fardos de 180 kilos	Nada	Nada
Para outros portos da Europa, fardos de 180 kilos	Nada	Nada
Para o Rio Grande do Sul, fardos de 180 kilos	Nada	Nada
Para a Bahia, fardos de 180 kilos	Nada	Nada
Existencia em saccas de 80 kilos	18.600	15.600

Gosta de laranjas?

Pois ahi as tem, em abundancia, na melhor bebida de fructas do mundo: CRUSH, isenta de toda substancia alcoolica, fabricada com o succo puro de laranjas doces, nas condições as mais escrupulosas de hygiene e limpeza na fabrica mais moderna do Rio de Janeiro. A CRUSH-Laranja e suas semelhantes CRUSH-Limão e CRUSH-Lima são as unicas gasosas do mundo, que contém o verdadeiro succo dessas fructas. Todas ellas vendem-se exclusivamente em garrafas de crystal rugoso.

Peça hoje mesmo a CRUSH.

QUANTO MAIS FRESCA, MAIS REFRESCA.

CRUSH

A unica bebida sem alcool que contem o succo puro de laranjas.

CRUSH DO BRASIL S. A.
RUA JORGE RUDGE, 98

POR ATACADO:
TEL. VILLA 4274

(3887)

A BOLSA

Careceram de importancia os trabalhos da Bolsa, hontem. E' que os negocios realizados foram pequenos e sem interesse, havendo pouca procura e menor offerta de titulos. Comtudo, ficaram firmes as apolices Diversas Emissões, ao portador, e as Obrigações do Thesouro, mantendo-se todos os demais titulos em actividade regularmente estaveis, como se vê em seguida:

VENDAS

Apolices:	
Diversas Emissões, de réis 1:000$, port., 1, 4, 5, 23, 25, a.	723$000
	724$000
Ditas idem, 5, 11, a.	
Ditas idem, 12, 18, 32, 38, a.	725$000
Ditas idem, 10, a.	726$000
Obrigações do Thesouro, 50, a.	955$000
Ditas idem, 15, a.	957$000
Municipaes:	
Emprestimo de 1906, port., 2, 3, 4, 5, a.	147$000
Dito idem, nom., 6, 20, a	142$000
Emprestimo de 1917, port., 3, a.	145$000
Decreto n. 1.535, port., 70, a.	159$500
Dito idem, 5, 5, 10, 110, a	160$000
Decreto n. 1.090, port., 20, a.	160$000
Dito idem, 200, a.	161$000
Estaduaes:	
Rio, de 1:000$, decreto n. 2.316, 5, a.	738$000
Rio (Popular), 2, a.	88$000
Dito idem, 2, a.	90$000
Bancos:	
Brasil, 5, 350, a.	400$000
Idem, 5, a.	400$500
Companhias:	
Minas S. Jeronymo, 100, 100, 200, 300, a.	68$000
Sul-America, 4, a.	1:300$000
Debentures:	
Docas de Santos, 5, 50, a	155$000
Ditas idem, 10, 10, a.	156$000

VENDA JUDICIAL

Apolices Uniformizadas, de 1:000$, ex/juros, 70, a	719$000

OFFERTAS

	Vend.	Comp.
Obrig. do Thesouro	960$000	957$000
Ditas Ferroviarias	927$000	922$000
Ditas Redoviarias, port.	760$000	720$000
Emprestimo de 1903	740$000	740$000
Uniformizadas, de 1:000$, ex/juros	—	720$000
Div. emissões, nom. ex/juros	725$000	722$000
Ditas port.	727$000	726$000
Rio, 100$ (Popular)	89$000	87$000
Ditas de 500$, 5%, port.	—	300$000
Ditas nom.	380$000	300$000
Rio, de 1:000$, 8%	—	730$000
» de » ger., de 1:000$	—	—
Espirito Santo, de 1:000$, 8 %	905$000	—
Idem, 6 %	—	695$000
Minas Geraes, de £20, port.	630$000	—
Ditas nom.	620$000	—
Emp. de 1906, portador	150$000	147$000
Dito nom.	148$000	141$000
Dito de 1914, port.	150$000	144$000
Dito nom.	—	—
Dito de 1917, port.	148$000	—
Dito nom.	140$000	130$000
Dito de 1920, port.	142$000	—
Ditas decreto 1.535	160$000	159$500
Ditas decreto 2.339	161$000	159$000
Ditas decreto 1.090	—	160$500
Ditas decreto 2.097	161$000	160$000
Ditas decreto 1.948	—	159$000
Ditas decreto 1.350	—	162$000
Ditas decreto 2.093	194$000	—
Ditas (titulos definitivos)	—	194$000
Ditas decreto 1.933	194$000	—
Ditas (titulos definitivos)	—	193$000
Decreto 1.622	159$000	—
Intendencia de Pelotas	905$000	—
Municip. de Iguassú	178$000	160$000
Ditas de Petropolis	180$000	—
Ditas de Uberaba	99$000	—
Ditas de Campos, de Campos de 200$	200$000	—
Bancos:		
Brasil	406$500	400$000
Funccionarios Publicos	60$000	59$000
Portuguez do Brasil, port.	—	160$000
Ditas nom.	170$000	—
Ditas com 50 %	70$000	60$000
Commercio	170$000	—
Boavista	600$000	—
Commercial	185$000	180$000
Mercantil	—	500$000
Comp. de Tecidos:		
Alliança	32$000	26$000
Prog. Industrial	—	130$000
Prog. Industrial	140$000	130$000
Corcovado	70$000	—
São Pedro de Alcantara	400$000	320$000
Nova America	200$000	178$000
America Fabril	140$000	—
Esperança	210$000	—
Petropolitana	180$000	—
Bom Pastor	—	70$000
Comp. de Seguros:		
Confiança	202$000	—
Argos Fluminense	2:500$	—
Sul-America	3:400$	3:300$
Comp. de E. de Ferro:		
Goyaz	—	10$000
Minas S. Jeronymo	68$000	67$500
Victoria a Minas	—	35$000
Comp. diversas:		
Docas de Santos	256$000	—
Ditas nom.	—	—
Docas da Bahia	34$000	32$000
Diamatnifera	2$000	1$000
Mestre & Blatgé	—	260$000
Phymatosan	—	590$000
Terras e Colonização	10$000	—
C. Brahma	400$000	—
Melhoramentos no Brasil	—	70$000
Debentures:		
Docas de Santos	155$000	153$000
Mestre & Blatgé	190$000	180$000
Tec. Alliança	150$000	135$000
Prog. Industrial	—	133$000
Tijuca	185$000	—
Nova America	020$000	010$000
C. Brahma	—	1:012$
Edificadora	208$000	—
Tec. Corcovado	—	160$000
Bellas Artes	—	216$000
Hoteis Palace	195$000	—
Conf. Industrial	160$000	—
Santa Helena	175$000	—
Cotonificio Gavea	105$000	—

LUIZ CARLOS PRESTES

IMPORTADOR

Productos brasileiros em geral. Especialmente café, herva matte e madeiras. Representações, commissões e consignações. Buenos Aires (Republica Argentina). Calle Gallo, 1406. Esquina Mansilla. (1649)

INFORMAÇÕES DIVERSAS

CONCORRENCIAS ANNUNCIADAS

Dia 10 — Directoria de Fazenda do Ministerio da Marinha, para o fornecimento dos artigos constantes do grupo 23 — utensilios para navios e embarcações miudas.

— Para o fornecimento dos artigos constantes do grupo 30 — instrumentos de musica, em 1930.

Dia 19 — Estrada de Ferro Central do Brasil, para o fornecimento de diversos artigos, constantes da concorrencia permanente n. 2.

Dia 19 — Sanatorio Militar de Itatyaya, para o fornecimento dos artigos A a R.

Dia 19 — Inspectoria Federal de Navegação, para o fornecimento de artigos de escriptorio e material de expediente, em 1930.

Dia 20 — Inspectoria Federal de Portos, Rios e Canaes, para o fornecimento de diversos materiaes, em 1930.

Dia 20 — Quarta Bateria Independente de Artilharia de Costa, para o fornecimento de generos alimenticios e outros artigos.

Dia 20 — Directoria de Fazenda da Marinha, para o fornecimento a este Ministerio, durante o anno de 1930, de artigos pertencentes ao grupo 32 — objectos para banheiro e toilette, sobresalentes respectivos, papel hygienico.

Dia 20 — Quarta Bateria Independente de Artilharia de Costa, para o fornecimento de rações preparadas, em 1930.

Dia 21 — Museu Nacional, para o fornecimento de accessorios de automovel Ford e Chevrolet, em 1930.

Dia 21 — Directoria Geral de Estatistica, para o fornecimento de artigos de expediente, de escriptorio e de cartographia.

Dia 21 — Primeiro Regimento de Artilharia de Montanha, para o fornecimento de apparelhos de illuminação, accessorios e artigos diversos, medicamentos para animaes, material de alojamento, roupa de cama, de mesa, diversos e lavagem de roupa.

— Para o fornecimento de generos alimenticios e outros artigos necessarios ao rancho do regimento, em 1930.

Dia 21 — Estrada de Ferro Noroeste do Brasil, em Baurú, Estado de São Paulo, para o fornecimento de dormentes de madeira de lei, durante o anno de 1930.

— Para o fornecimento de lenha, durante o anno de 1930.

— Para o fornecimento de madeiras diversas, durante o anno de 1930.

Dia 22 — Estrada de Ferro Central do Brasil, para o fornecimento dos artigos constantes do grupo 16 — materiaes diversos — concorrencia publica n. 9.

Dia 22 — Companhia de Carros de Combate, para o fornecimento de artigos constantes do grupo 1 — materiaes diversos, ferragem e combustivel; grupo 2 — madeiras e materiaes de construcção; grupo 3 — material electrico; grupo 4 — material de expediente; grupo 5 — roupa de cama; grupo 6 — medicamentos; grupo 7 — peças de sobresalentes para caminhão Krupp; grupo 9 — reparação de material terrestre e autocycleta.

Dia 23 — Directoria Geral de Estatisca, paar o fornecimento de diversos artigos dos grupos de ns. 1 a 4.

Dia 23 — Directoria de Fazenda da Marinha, paar o fornecimento a este Ministerio, no anno de 1930, de artigos pertencentes ao grupo 42 — utensilios paar canos, juntas, joelhos, etc.

— Para o fornecimento a este Ministerio, durante o anno de 1930, de artigos pertencentes ao grupo 50 — material de fundição, todos os accessorios e sobresalentes.

Dia 24 — Estrada de Ferro Central do Brasil, para o fornecimento de ferragens e materiaes de ferragistas, em 1930.

Dia 24 — Directoria de Fazenda da Marinha, paar o fornecimento a este Ministerio, no anno de 1930, de artigos pertencentes ao grupo 46 — metal em barra (de todas as especies), inguadas, etc.

— Para o fornecimento a este Ministerio, durante o anno de 1930, de artigos pertencentes ao grupo 37 — apparelhos de gymnastica, roupas de abrigo e uniformes athleticos.

Dia 24 — Directoria de Saude, para o fornecimento de diversos artigos, durante o anno de 1930.

Dia 24 — Terceiro Grupo de Artilharia de Costa, fortaleza de Itaipú, Santos, Estado de São Paulo, para o fornecimento dos artigos de consumo habitual, constantes dos grupos de A a L.

— Para o fornecimento de generos e outros artigos.

Dia 26 — Secretaria da Policia do Districto Federal, para o serviço de aluguel de automoveis, em 1930.

Dia 26 — Quinto Grupo de Artilharia de Montanha, para o fornecimento de generos e demais provisões necessarias ao rancho, em 1930.

Dia 26 — Sub-Directoria Technica da Repartição Geral dos Telegraphos, para o serviço de transporte de material por via terrestre, em 1930.

Dia 26 — Estrada de Ferro Central do Brasil, para o fornecimento dos artigos constantes do grupo 3 — ferragens e material de ferragistas, em 1930.

Dia 26 — Directoria de Fiscalização, Nictheroy, para o serviço de navegação entre os portos do sul do Estado.

Dia 26 — Directoria de Fazenda da Marinha, para o fornecimento a este Ministerio, durante o anno de 1930, de artigos pertencentes ao grupo 6 — ancoras, amarras, apparelhos de suspender, para navios e embarcações miudas.

Dia 26 — Hospital do Exercito, para o fornecimento dos artigos constantes dos grupos 1 a 15.

Dia 27 — Alfandega de Nictheroy, para o fornecimento de consumo habitual.

Dia 27 — Directoria de Fazenda da Marinha, para o fornecimento a este Ministerio, no anno de 1930, de artigos pertencentes ao grupo 47 — metal em chapas e em folhas.

— Para o fornecimento a este Ministerio, no anno de 1930, de artigos pertencentes ao grupo 50 — material para construcções civis.

Dia 27 — Directoria Geral de Contabilidade do Ministerio da Viação e Obras Publicas, para o fornecimento de objectos de expediente e artigos de escriptorio.

Dia 27 — Directoria do Patrimonio Nacional, para a venda da armadura da ponte de embarque da marinha do Serviço Central de Transportes do Exercito, bem como da linha ferrea dupla assentada no seu lastro.

Dia 27 — Segundo Grupo Independente de Artilharia Pesada, Quitauna, Estado de São Paulo, para o fornecimento de de rações preparadas aos officiaes e praças, em 1930.

Drogaria

RIBEIRO, MENEZES & CIA.

Especialidades pharmaceuticas. Productos chimicos e drogas aos menores preços do mercado, no varejo e atacado. Rua Uruguayana n. 91.

(3440)

FALLENCIAS E CONCORDATAS

FALLENCIAS

O juiz da 1ª vara civel, attendendo á confissão de insolvencia, decretou hontem a fallencia da A. Industria Nacional de Artefactos de Galalith. O termo legal da fallencia retrotraiu ao dia 12 de outubro ultimo, sendo marcado o prazo de 15 dias para os credores provarem e allegarem os seus direitos creditorios. A reunião de credores está designada para o dia 18 de fevereiro entrante. Foram nomeados syndicos os credores C. Machado & Cia.

— O juiz da 1ª vara civel destituiu hontem, por desidia, os syndicos Kalil Lottfi & Cia., da fallencia de P. Falluh, e nomeou, em substituição, os credores Carneiro Irmão &

CONCORDATAS

Pelo juiz da 1ª vara civel foi deferida hontem a concordata preventiva proposta pela firma A. F. Cunha & Cia., estabelecida á rua da Carioca n. 50, com alfaiataria, para o pagamento de 21 % de seus creditos, em tres prestações semestraes. Foi marcado o prazo de 20 dias para os credores se habilitarem e designado o dia 18 de fevereiro proximo para a assembléa de credores. Foi nomeado commissario o credor João Reynaldo Esteves. De accordo com o balanço junto aos autos, o passivo da firma é da quantia de 502:232$010.

— O juiz da 3ª vara civel homologou hontem a concordata preventiva do negociante Jonas de Souza e Silva.

ASSEMBLÉAS

Estão marcadas para hoje, nas varas civeis, as seguintes: 1ª, Elias Felippe Sarquis; 5ª, F. Conde.

MERCADO DE TRIGO EM BUENOS AIRES

BUENOS AIRES, 17.
Fechamento:

	Hoje	Anterior
Preço por 100 ks.:		
Para entrega em dezembro	10.40	10.45
Para entrega em fevereiro	11.00	10.75
Para entrega em março	11.15	10.80
Mercado	Firme	Estavel
Disponivel typo barletta, para o Brasil	11.20	10.95
Chicago — Preço por bushel:		
Para entrega em dezembro	1.22.12	1.20.10
Para entrega em março	1.30.12	1.29.50

DOIS APERFEIÇOAMENTOS NOVOS E RADICAES

A "Johnson Motor Company" apresenta dois dos mais absolutos aperfeiçoamentos até hoje registrados na historia do automobilismo nautico: o novo Supercompressor de alavanca, que torna a sua partida segura como a de um automovel, e o escapamento submerso, que de todo elimina o ruido e a fumaça.

Semelhante facilidade e segurança no arranque eram desconhecidas até se crear o Supercompressor de alavanca.

O escapamento submerso augmenta o prazer do desporte nautico. V. S. pode, agora, deslizar velóz sobre as aguas, ouvindo, apenas, o doce murmurio de um motor de marcha suave.

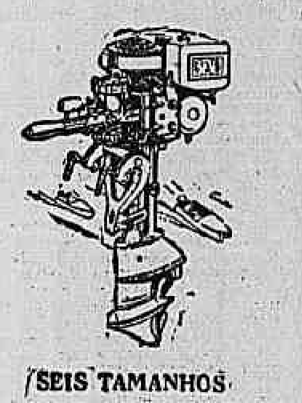

SEIS TAMANHOS

Sea Horse 32 — motor de quatro cylindros com valvula giratoria; *Sea Horse 16* — motor de dois cylindros e valvula giratoria; *Sea Horse 14* — motor da classe C; *Sea Horse 10* — motor da classe B; *Sea Horse 3* — o motor de 2 cylindros mais leve do mundo — 17 kgs. — e o *Sea Horse Single* (de um cylindro) o motor mais leve do mundo — 11 kgs. apenas.

OLIVEIRA BORGES
Representante exclusivo para todo o Brasil
Rua Jaguaribe, 12
S. PAULO
Rua de S. Pedro, 65
RIO DE JANEIRO

Johnson
Motores Amoviveis

(2016)

ALFANDEGA

Renda do dia 18 do corrente mez:

Em ouro	225:600$204
Em papel	254:724$938
	480:334$142
Renda de 1 a 18 do corrente	10.311:463$707
Em egual periodo de 1928	10.318:557$330
Differença a maior em 1928	7:123$623

INSPECTORIA FISCAL DO ESTADO DE MINAS

Imposto de 7 % e viação sobre café

Arrecadação do dia 18	114:085$200
De 1 a 18	1.075:410$900
Em egual periodo do anno passado	1.094:565$600

CARNES VERDES

MATADOURO DE SANTA CRUZ

No Matadouro de Santa Cruz foram abatidos — 289 bois, 46 vitellos e 11 porcos.

Vendidos para a cidade — 222 bois, 44 vitellos e 11 porcos.

Vendidos para os suburbios — 59 bois.

Foram rejeitados — 7 bois e 2 vitellos.

Vigoraram os seguintes preços:

Rezes	1$620 a 1$680
Vitellos	1$600
Porcos	2$900

Existem:

Recolhidos aos curraes — 428 bois, 64 vitellos e 21 porcos.

Nos campos de Santa Cruz — 3.078 bois, 270 vitellos e 249 porcos.

FRIGORIFICO ANGLO

No Matadouro de Mendes foram abatidos — 183 bois, 23 vitellos e 2 porcos.

Vendidos para a cidade — 91 bois, 21 vitellos e 2 porcos.

Vendidos para os suburbios — 92 bois e 2 vitellos.

Vigoraram os seguintes preços:

Rezes	1$640
Vitello	1$700
Porcos	2$900

JUNTA COMMERCIAL

sessão de 5 de dezembro de 1929

CONTRATOS

De Pereira & Schlinkert Limitada, firma composta dos socios solidarios Manoel Joaquim Pereira de Carvalho e Guilherme Schlinkert, para o commercio de fabrico e venda de tintas e anilinas, á rua Barão de Mesquita n. 636, com capital de 15:000$, prazo indeterminado.

De Theodoro Levy & Comp., firma composta dos socios solidarios Theodoro Levy e da socia de industria dona Maria da Gloria Vaccani Levy, para o commercio de calçados etc., á rua Humaytá n. 22, com capital de 15:000$, prazo indeterminado.

De Theodoro Velho & Comp., Limitada, firma composta dos socios solidarios Theodoro Velho e Adolpho Velho Santos, para o commercio de artigos de papelaria etc., á rua Marechal Floriano Peixoto n. 13, com capital de 20:000$, prazo indeterminado.

De J. Zarur & Assafin, firma composta dos socios solidarios João Zarur e Sayah Assafin, para o commercio de fazendas etc., á rua do Estação n. 9, com capital de 12:000$, prazo indeterminado.

De Ledo & Albuquerque, firma composta dos socios solidarios Manoel Rodrigues Ledo e Aurelio de Albuquerque, para o commercio de botequim e leiteria, á rua do Cattete n. 198, com capital de 50:000$000, prazo indeterminado.

De Irmãos Bressane, firma composta dos socios solidarios Fernando Bressane e Jorge Bressane, para o commercio de papel em geral, á rua Theophilo Ottoni n. 176, com capital de 80:000$, prazo indeterminado.

De Barbosa & Antunes, firma composta dos socios solidarios Izabel Antunes dos Santos e Manoel Barbosa, para o commercio de barbearia, á rua Dr. Campos da Paz n. 8, com capital de 5:000$000.

De Candido, Sá & Barbastefano, firma composta dos socios solidarios Paulo Candido, Evaristo de Sá e Ambrosio Barbastefano, para o commercio de construcções etc., á rua Sachet n. 9, prazo indeterminado.

De Sá & Fernandes, firma composta dos socios solidarios Benjamin Marques de Sá e Antonio Pinto Fernandes, para o commercio de botequim, á avenida dos Democraticos n. 1192, com capital de 20:000$, prazo indeterminado.

ALTERAÇÕES DE CONTRATOS

De Barbosa & Marques, prorogando o prazo social.

De Adelino & Ferreira, o capital social fica elevado a 30:000$000.

De M. Madureira & Irmão, resolvem addicionar o commercio de torrefacção e moagem de café.

De S. Alexandre & Comp., o capital social fica elevado a 200:000$000.

De Francisco Giffoni & Comp., pelo fallecimento do socio Francisco Antonio Giffoni, recebendo os seus herdeiros a importancia de 37:286$779, continuando a sociedade com os demais socios.

De Torres & Comp., retira-se o socio Joaquim Martins Torres, recebendo a importancia de 20:000$000, continuando a sociedade com os demais socios.

De Sociedade de Lacticinios Nevada Limitada, modificando o seu contrato social.

De Companhia Nacional de Technicos Reunidos Patrimonial do Brasil Limitada, modificando o seu contrato social.

DISTRATOS

De Madeira & Irmão, retira-se o socio Antonio Madeira, recebendo a importancia de 9:025$740, ficando com o activo e passivo o socio José Madeira, na importancia de 12:180$416.

De Henrique Velho & Comp., retira-se a socia dona Maria Ribeiro Velho, recebendo a importancia de 5:000$, ficando com o activo e passivo o socio Henrique Velho, na importancia de 59:456$830.

De Tinoco & Souza, retira-se o socio José de Souza, nada recebendo, ficando com o activo e passivo o socio Fernando José Tinoco, na importancia de 5:992$700.

De Assumpção & Soares, retira-se o socio Antonio Gomes de Assumpção, recebendo a importancia de 1:618$300, ficando com o activo e passivo o socio Antonio Soares dos Santos, na importancia de 1:618$300.

De Brazilino & Chaves, retira-se o socio Durval Fernandes Chaves, recebendo a importancia de 8:000$000, ficando com o activo e passivo o socio Brazilino José de Souza, na importancia de 7:871$400.

De Ramos & Campos, retira-se o socio Celestino Ramos Garcia, recebendo a importancia de 20:750$000, ficando com o activo e passivo o socio Celestino Campos Perez, na importancia de 20:000$000.

FIRMAS INDIVIDUAES

De João Ferreira de Carvalho, para o commercio de carretos, transportes em geral, á rua General Pedra n. 451, com capital de 30:000$000.

De Walter da Silveira, para o commercio de calçados etc., á rua Marechal Floriano n. 127, com capital de 1:000$000.

De Joaquim do Espirito Santo, para o commercio de liquidos e comestiveis, em Rio do Lavra, Guaratiba, com capital de 6:000$000.

De C. Soares de Oliveira, para o commercio de ferragens etc., á rua do Cattete n. 309, com capital de 30:000$000.

De M. N. Loureiro, para o commercio de liquidos etc., á rua Padre Miguelino n. 38, com capital de 25:000$000.

De José R. Osta, para o commercio de agencia de jornaes, á rua da Quitanda n. 193, com capital de 4:000$000.

De José A. Mendes, para o commercio de pharmacia, á rua de Copacabana n. 579, com capital de 20:000$000.

DIRECTORIA GERAL DA PROPRIEDADE INDUSTRIAL

Expediente do sr. director geral

Dia 13 de dezembro de 1929

Manoel Conda (3 requerimentos), Mello & Filho, João Alfredo Bertozzi, I. de Neves Manta, Zaly & Irmãos, Clodovau A. de Moraes e Camillo Contal e Eric Davidson. — Lavre-se o termo.

Gino Bellabarda. — Concedo o prazo. Lavre-se o termo.

General Motors Corporation (3 requerimentos), (comprovação de uso effectivo). — Deferido.

A. Miranda Pinto (opposição aos pedidos de registro das marcas depositadas sob os ns. 219 e 221 na Junta Commercial do Estado de Pernambuco por Gomes & Cia.), Cervejaria Atlantica S|A, (opposição ao pedido de registro da marca depositado sob o n. 15749 pela Cervejaria Catharinense Ltda.), Rodgers Company, Carlos Dieter Fischer, Joseph Ehrlich, Societe des Brevets Catalex, Sugar Boet And Driers Limited, Frederico Pires e Horacio Marques Loureiro, Ubalda Rivard Lorenço, Adriano Matos d'Almeida Santos, Companhia Cervejaria Brahma S. A. — Juntem ao processo.

Standard Oil Company of Brasil. — Satisfaça a exigencia.

E. Hoffelmayr. — Dê-se certidão.

American Stove Company. — Não sendo caso de renovação, proceda-se á buscas opportunamente.

J. G. Pereira & Comp. (2 requerimentos) e Martins, Pragana & Ca. — Expeçam-se guias.

Fernandes Irmão & Cia. Ltda. — Expeça-se guia.

Wenzel. — Expeçam-se guias, com excepção para a patente numero 15758.

Momsen & Harris. — Expeçam-se guias.

Momsen & Harris. — Expeçam-se guias, de accordo com a informação.

Nicolino Guimarães Moreira. — Dê-se vista opportunamente.

José Raynal. — Expeça-se a guia para pagamento da differença entre a 7ª e 8ª annuidades.

Momsen & Harris. — Expeça-se a guia pedida.

Chama-se a attenção do sr. Casemiro Teixeira da Silva e da York Expresso Limitada para o edital desta Directoria Geral, sobre pagamento de taxas, publicado no Diario Official de 27 de outubro de 1929.

Chama-se a attenção da Espiral-Rolled Products Co., Inc., para o edital desta Directoria Geral publicado no Diario Official de 30 de outubro de 1929.

Chama-se a attenção dos srs. Sampaio Lima e Rubens Ricardo Capucci para o edital desta Directoria Geral publicado no Diario Official de 12 de novembro de 1929.

Chama-se a attenção da firma J. Lage & Irmão para o edital desta Directoria Geral publicado no Diario Official de 14 de novembro de 1929.

Chama-se a attenção do sr. Luiz Honorio & Cia., para o edital desta Directoria Geral publicado no Diario Official de 31 de dezembro de 1929.

Chama-se a attenção para o edito desta Directoria Geral publicado no Diario Official de 31 de dezembro de 1929, dos seguintes requerentes:

Giorgio Navarotto (3 pedidos), José Pinto Junior (2 pedidos), Luiz Regua, Ildefonso de Aguiar, Oscar da Costa Regua, Amaldo E. C. Dufour, Mario Macedo, Carlos Brito, Dias, Jayme de Oliveira da Silveira e Lafayette Albuquerque Palmeira, Pedro Liberato, José Bento Fernandes, José Antonio Camharino Ferreira, Francisco Agulhas Prado Moreira, Paulo Dietrich, Casa Arena, Ignacio Lopes de Siqueira, Fabricas Reunidas Alba, Dentl & Cia., Humberto Gomes de Almeida, Heytor Moreira de Castro e Silva, Amadeu Silva Junior, Frank Silva, Candido Fraunsen Vianna, Alberto Siqueira de Paiva, José Gurgel Dantas, Francisco Dias de Oliveira, José Manoel Bernardes e Altamiro Ribeiro, Egydio Simas, Affonso Homberg & Cia., Lyra, Bernard Vasconcellos & Silva, A. Bussière, Antonio Vieira da Silva, Bellini de Matos, Galeno de Souza, Armando Vereza, André Chistophe, Antonio Ricardo dos Santos, Agenor Corrêa Junior e Theodolio Augusto de Sá Rego, Carmello Bellan e Alfredo Henrique de Castro, Arnaldo de Andrade, David do Cotto Pinto

da Motta, Emmanuel Gomes Braga, Maria Amelia Torres Ribeiro de Castro, Luiz Marianno de Barros, Traugott Maffie, Conrado Abad, Januario Corrêa Peixoto, Moraes & Cia., Ltda., Joaquim de Oliveira Azevedo, Luiz Azzariti, Mario Barroso da Silva, Francisco Penalva dos Santos, Manoel Caetano de Gouvêa, Coutinho, Otto Horing, Ernesto Lopes da Fonseca Costa, Olindo Belem Filho e Aristodemo Marchetti, Dr. Carmello Bellanca, Lorenzo Laguardia, Oierre Louis Alexandre Toussaint, Cesar Veiga da Silva, Eugenio Dilermando da Silveira, Alcides Farido de Souza, Aurelio Linhares, João Fontella Moreira, José Maria Leal, Salvador Marcellino de Carvalho Fóres, Germano Eizele, M. N. de Beaufort, Alvaro Coutinho da Fonseca, Elie Isaac Hazan, Enock R. Pinheiro, João Teixeira de Carvalho, Seraphim Salgado da Cunha, Emmanuel Gomes Braga, Luiz Martins e Eduardo William Shalders e João Soares Brandão.

Dia 14 de dezembro de 1929

International Standard Electric Corporation, Societe Chimique de la Grande Paroisse Azote & Produits Chimiques, Alfonso Romeu, Turner Brothers Asbestos Company, Limited, Carvalho & Cia., Rozendo de Souza Martins, Reisswith & Stallivieri, João Jajunk & Cia., Fernandes, Moreira & Companhia, Lêdo & Albuquerque — Lavre-se o termo.

Henrique Braga & Cia. — Faça-se o expediente.

Coca-Cola Co. (opposição ao pedido de registro da marca depositado sob o n. 15568 por J. J. Coachmann), Dias Almeida & Cia. (opposição ao pedido de registro da marca depositado sob o n. 15619 por Ferreira Mattos & Co.), Viriato de M. Mascarenhas, (2 requerimentos), Leonardo Hardoso (2 requerimentos), Sociedade Anonyma Lithographica e Mecanica União Industrial", Westinghouse electric & Manufacturing Company, Societe Française de Filetage Indesserrable D. D. G., Amadeu Pellicione, Macedo & Bueno. — Junte-se ao processo.

M. N. de Beaufort. — Apresente novos relatorios de accordo com o parecer do examinador.

Societe Anonyme de Fabrication de Tapis a Points Nouus Saffan, José Amoedo. — Annote-se a transferencia.

United States Rubber Company, — Remo Antonio Ottino. — Annote-se a transferencia e dê-se certidão.

Plinio Danelon — Compareça a esta Directoria ou constitua procurador para regularizar o pedido.

Arlindo Chaves. — Junte-se ao processo e dê-se conhecimento ao consultor.

Affonso Mariano Alvares. — Junte-se ao processo e prosiga-se.

Dr. Adolpho Lefevre. — Restitua-se mediante recibo.

Leclere & Co. — Dê-se certidão opportunamente.

Frederico Engert (2 requerimentos) — Authentique-se.

S. I. Levy. — Junte-se ao processo e encaminhe-se.

João Cagni. — Satisfaça a exigencia do examinador da Saude Publica.

Salomão Chneiderman. — Annotem-se as transferencias, de accordo com a informação e parecer da secção.

Paul Hermann Minck. — Preste esclarecimentos.

Leclere & Co. — Expeçam-se guias.

Oldemar de Niemayer — Dê-se vista.

Rubens Ferreira e Alfredo Borges. — Dê-se certidão.

Pedidos de patente de modelo de utilidade:

(Com a audiencia do representante do Ministerio Publico)

Augusto Vimeney, Brasilino Saroldi, Olavo Rodrigues e Francisco Xavier de Oliveira, para "um apparelho assignador portatil". — Rejeitado por estar irregular. (Art. 43 do regulamento).

Pedidos de registro de marcas,

(Com a audiencia do representante do Ministerio Publico)

Mattheis & Comp., da marca "Teteia", para distinguir artigos das classes 1 — 2 — 3 — 4 — 5 — 6 — 7 — 8 — 9 — 10 — 11 — 12 — 13 — 14 — 15 — 16 — 18 — 19 — 21 — 22 — 23 — 24 — 26 — 27 — 29 — 30 — 32 — 33 — 35 — 36 — 37 — 38 — 39 — 40 — 41 — 44 — 46 — 47 — 48 — 50 a, b, c, d, e, f, g, h, j, j. — Renove-se o registro.

General Electric S. A., da marca "G. E.", para distinguir artigos das classes 6, 8, 12 e 14. — Renove-se o registro.

Albano d'Oliveira, da marca "Lar Carioca", para distinguir artigos da classe 50 letra j. — Registre-se.

M. E. Marvin, da marca "Paratype", para distinguir artigos das classes 5 e 12. — Registre-se.

M. E. Marvin, da marca "G. M. S. A.", para distinguir artigos das classes 5 e 12. — Registre-se.

M. E. Marvin, da marca "Capitol", para distinguir artigos das classes 5 e 12. — Registre-se.

M. E. Marvin, da marca "Novotype", para distinguir artigos das classes 5 e 12. — Registre-se.

M. E. Marvin, da marca "Prototype", para distinguir artigos das classes 5 e 12. — Registre-se.

M. E. Marvin, da marca "Ultra-High-Speed Metal", para distinguir artigos das classes 5 e 12. — Registre-se.

M. E. Marvin, da marca "Duraloy", para distinguir artigos das classes 5 e 12. — Registre-se.

M. E. Marvin, da marca "Special Armature", para distinguir artigos das classe 5 e 12. — Registre-se.

M. E. Marvin, da marca que consiste na representação de uma setta, para distinguir artigos das classes 5 e 12. — Indeferido. Imita parcialmente as marcas ns. 16.925 e 25.989, desta capital.

M. E. Marvin, da marca "Exfielsior", para distinguir artigos das classes 5 e 12. — Indeferido. Imita parcialmente as marcas ns. 2.919 e 5.865, de São Paulo.

Lustig & Kemeny, da marca "Rex Film", para distinguir artigos da classe 50 letra j. — Indeferido. Imita parcialmente n. 28.376, desta capital.

CASA GUIOMAR

CALÇADO "DADO"

Telephone Norte 4424

32$ — Fina pellica envernizada todo preto ou combinação de naco Roza ou Cinza, Luiz XV. cubano, ou medio.

37$ — Naco Rosa de Rose e combinação de pespontos e furos Luiz XV cubano alto.

Pellica envernizada preta, com naco, cinza ou beije, salto baixo:

De ns. 28 a 32	25$000
De ns. 33 a 40	28$000

Todo preto menos 2$000.
Porto 2$500 em par.

Superior vaqueta estampada beije palha, com furos em volta da gaspea

De 18 a 26	5$000
27 a 32	6$000
33 a 40	8$000

Em verniz preto sem furos:

De 18 a 26	6$500
27 a 32	7$500
33 a 40	9$000

Porte 1$500 em par.

Catalogo gratis, pedidos a

JULIO DE SOUZA

AVENIDA PASSOS, 120—Rio

(1332)

Junta dos Corretores e Bolsa de Mercadorias

Preços correntes officiaes que vigoraram na semana de 9 a 14 de dezembro de 1929:

	Minimo	Maximo
Aguas mineraes:	Caixa	
Caxambú	—	38$000
Lambary	—	37$000
Salutaris	—	37$000
Cambuquira	—	37$000
S. Lourenço	—	38$000
Aguardente:	480 litros	
De Paraty	200$000	210$000
De Angra	180$000	190$000
De Campos	160$000	170$000
Alcool:		
De 40 grãos	320$000	330$000
De 38 grãos	290$000	300$000
De 36 grãos	260$000	270$000
Alfafa:	Kilo	
Nacional	$400	$460
Arroz:	60 kilos	
Brilhado de 1ª	84$000	86$000
Brilhado de 2ª	72$000	74$000
Especial agulha	72$000	75$000
Superior	52$000	55$000
Bom	46$000	50$000
Regular	40$000	42$000
Branco do norte	40$000	42$000
Rajado, idem	Não ha	
Meio arroz	35$000	35$000
Sanda	18$000	20$000
Alhos:	100 kilos	
Nacionaes	1$500	3$000
Estrangeiros	6$500	7$500
Azeite:	Lata	
Diversas marcas	4$800	9$000
Bacalhau:	Caixa	
Div. marcas	110$000	140$000
Idem, 1|2 caixa	60$000	65$000
Gaspe, tinha	—	—
Cascudos	55$000	58$000
Peixelim, tina	—	62$000
Banha:	Kilo	
P. Alegre, 20 kilos	2$800	2$900
Idem, 1 kilo	2$800	2$860
Idem, 2 kilos	2$800	2$900
Laguna, 20 kilos	2$830	2$860
Itajahy, 20 kilos	2$900	2$960
Idem, 10 kilos	2$900	3$000
Idem, 2 kilos	2$960	3$080
Mineira e Paulista, 20 kilos	—	—
Batatas:	Kilo	
Mineira e Paulista	$350	$450
Rio Grande	$300	$360
Estrangeira	$650	$700
Cebolas:	Kilo	
Nacionaes	1$500	1$700
Farello de trigo:	35 kilos	
Dos Moinhos Nacionaes	5$200	5$500
Feijão:	60 kilos	
Preto superior	40$000	44$000
Idem, regular	34$000	36$000
De cores, Porto Alegre	50$000	55$000
Preto novo	44$000	46$000
Manteiga	65$000	72$000
Enxofre	62$000	65$000
Branco nacional	60$000	65$000
Idem estrangeiro	70$000	75$000
Amendoim	58$000	64$000
Fradinho	40$000	45$000
Mulatinho	30$000	35$000
De outras procedencias	—	—
Fumo:	15 kilos	
Em corda — Minas, especial	55$000	75$000
Idem, idem, bom	30$000	45$000
Idem, idem, baixo	12$000	18$000
Rio Grande — amarello, 1ª	38$000	42$000
Idem, idem, 2ª	35$000	38$000
Idem, commum, 1ª	34$000	36$000
Idem, idem, 2ª	30$000	32$000
Santa Catharina — esp., de 1ª	30$000	33$000
Idem, sup., 2ª	22$000	26$000
Idem, baixo, 3ª	18$000	20$000
Bahia, especial	80$000	100$000
Idem, superior	45$000	60$000
Idem, bom	30$000	40$000
Kerosene:	Caixa	
Americano, diversas marcas	—	35$000
Farinha de mandioca:	45 kilos	
De Porto Alegre:		
Especial	19$000	20$000
Fina	17$000	18$000
Entrefina	15$000	16$000
Peneirada	13$000	14$000
Grossa	11$000	12$000
De Laguna:		
Peneirada	13$000	14$000
Grossa	11$000	12$000
Farinha de trigo:	44 kilos	
Moinho Fluminense:		
Especial	—	36$000
S. Leopoldo	—	34$000
O. O.	—	33$000
Moinho Inglez:		
Buda nacional	—	36$000
Nacional	—	34$000
Brasileira	—	33$000
Lombo:	Kilo	
De Minas e Paraná	2$000	3$000
Manteiga:	Kilo	
Minas e Estado do Rio — bôa	7$800	8$800
Regular	—	—
Estrangeiras	—	—
Milho:	62 kilos	
Amarella	17$500	18$000
Branco	19$000	20$000
Mesclado	15$000	15$500
Rio da Prata	—	—
Oleo:	Kilo bruto	
De linhaça:		
Em barril	—	3$000
Em lata	—	2$400
De caroço de algodão	—	—
Nacional	—	2$400
Estrangeiro	—	2$400
Polvilho:	Kilo	
De Minas, Rio e E. Paulo	—	—
De Porto Alegre	—	—
De Santa Catharina	$500	$550
Phosphoros:	Lata	
Ypiranga, madeira	81$000	83$000
De luxo	81$000	83$000
Olho	81$000	83$000
Brilhante	81$000	83$000
Outras marcas	78$000	80$000
Queijos:	Um	
De Minas	4$000	7$000
Palmyra typo "Rheno"	10$000	13$000
Sal:	60 kilos	
Norte, grosso	—	8$500
Idem, moido	—	9$700
Cabo Frio, grosso	—	7$500
Idem, moido	—	8$700
Tapioca:	Kilo	
Diversas procedencias	—	1$000
Toucinho:	Kilo	
Commum	2$300	2$500
Fumeiro	3$200	3$300
Vinagre:	Barril	
Nacional	31$000	35$000
Estrangeiro	160$000	180$000
Vinho:	Barril	
Rio Grande	110$000	120$000
	Pipa	
Virgem	—	1:400$
Verde	—	1:300$
Collares	—	1:500$

CAES DO PORTO DO RIO DE JANEIRO

Navios e pequenas embarcações atracadas no caes, hontem, ás 10 horas da manhã:

Arm. 1 — Hiate nacional "Dova" — Cabotagem.

Arm. 1 — Vapor nacional "Ipanema" — Cabotagem.

Arm. 1 — Chatas diversas com carga do "La Plata Marú".

Arm. 2 — Vapor nacional "Jupiter" — Cabotagem.

Arm. 2 — Vapor nacional "Etha" — Cabotagem.

Arm. 3 — Vapor allemão "Lubeck".

Arm. 4 — Vapor allemão "Erfurt".

Arm. 5 A — Vapor inglez "Thespis".

Arm. 6 A — Vapor allemão "Bilbão".

Arm. 6 A — Chatas diversas com carga do "Augusta".

Arm. 7 — Vapor sueco "Graecia".

Arm. 8 — Vapor hollandez "Parklane" — Descarga de carvão.

Arm. 9 — Hiate nacional "Amarante" — Cabotagem.

Arm. 10 — Chatas diversas com carga do "Parnahyba".

Arm. 9 — Hiate nacional "Eva" — Cabotagem.

Pateo 10 — Vapor inglez "Mistley Hall" — Embarque manganez.

Arm. 17 A — Chatas diversas com carga do "España" — Desc. pat. sobre agua.

Arm. 18 — Vapor allemão "Cap Arcona" — Passageiros.

P. Mauá — Vapor italiano "Giulio Cesare" — Passageiros.

MOVIMENTO DO PORTO

ENTRADAS DE HONTEM

De Buenos Aires e escs., vapor allemão "Cap Arcona".

De Genova e escs., vapor italiano "Giulio Cesare".

De Cabedello e escs., vapor nacional "Rio Amazonas".

De Nova York e escs., vapor hollandez "Dordrecht".

De Rosario de Santa Fé e escs., vapor grego "Okeania".

De Antuerpia e escs., vapor belga "Grenadier".

De Belém e escs., vapor nacional "Gurupy".

De Buenos Aires e escs., vapor americano "Western World".

De Nova York e escs., vapor norueguez "Troubadour".

De Buenos Aires e escs., vapor allemão "Werra".

Do Rio Grande e escs., vapor inglez "Siris".

De Buenos Aires e escs., vapor francez "Groix".

De Recife e escs., vapor nacional "Uçá".

De Santos, vapor nacional "Itaperuna".

De Porto Alegre e escs., vapor nacional "Commandante Capella".

De Buenos Aires e escs., vapor nacional "Campos".

De Imbituba e escs., vapor nacional "Itaituba".

SAIDAS DE HONTEM

Para Aruba e escs., vapor americano "Danzinger".

Para Buenos Aires e escs., vapor inglez "San Valerio".

Para Buenos Aires e escs., vapor italiano "Giulio Cesare".

Para o Havre e escs., vapor francez "Groix".

Para Porto Alegre e escs., vapor nacional "Ivahy".

Para Nova York, vapor americano "Western World".

Para Bremen e escs., vapor allemão "Werra".

Para Hamburgo e escs., vapor allemão "Cap Arcona".

Para S. Vicente, vapor grego "Okeania".

Para S. João da Barra, hiate nacional "Waldyr".

Para o Rio Grande e escs., vapor nacional "Victoria".

Para Laguna e escs., vapor nacional "Jupiter".

Para Buenos Aires e escs., vapor allemão "Monte Cervantes".

Para Porto Alegre e escs., vapor nacional "Itaquicê".

Para Cabedello e escs., vapor nacional "Itapuca".

MARITIMAS

VAPORES ESPERADOS

Belém e escs., "Pedro I"	19
Hamburgo e escs., "Jamaique"	19
Porto Alegre e escs., "Itaquatiá"	19
Cabedello e escs., "Itapuhy"	19
Nova York, "Eastern Prince"	19
Helsinki e escs., "Succia"	19
Lisboa e escs., "Nyassa"	19
Buenos Aires, "Martha Washington"	19
Manáos e escs., "Rodrigues Alves"	19
Penedo e escs., "Commandante Vasconcellos"	20
Buenos Aires, "Florida"	20
Iguape e escs., "Pirahy"	20
Portos do sul, "Carl Hoepecke"	20
Portos do sul, "Itaperuna"	20
Buenos Aires e escs., "Kronprins Gustaf Adolf"	21
Porto Alegre e escs., "Borborema"	21
Buenos Aires, "Conte Rosso"	21
Buenos Aires, "Alcantara"	21
Hamburgo e escs., "Kiel"	21
Porto Alegre e escs., Itahité"	21
Imbituba e escs., "Itaipava"	21
Nova York, "Browing"	21
Recife e escs., "Aratimbó"	22
Southampton e escs., "Arlanza"	22
Buenos Aires, "Wuerttemberg"	22
Porto Alegre e escs., "Itaquera"	22
Porto Alegre e escs., "Commandante Alcidio"	22
Buenos Aires, "Voltaire"	22
Portos do norte, "Recife"	22
Manáos e escs., "Iguassú"	23
Belém e escs., "Itapé"	23
Portos do sul, "Laguna"	23
Dunkerque e escs., "D'Entrecasteaux"	23
Buenos Aires, "Sierra Ventana"	24
Porto Alegre e escs., "Ararangurá"	24
Aracajú e escs., "Itapema"	25
Santos, "Santarém"	25
Bordéos e escs., "Massilia"	25
Buenos Aires, "Northern Prince"	25
Santos, "Santarém"	25
Portos do sul, "Portugal"	25
Buenos Aires, "General Osorio"	25
Londres e escs., "Andalucia"	26
Nova York, "Southern Cross"	26
Genova e escs., "Mendoza"	26
Hamburgo e escs., "Baden"	26
Cabedello e escs., "Itapura"	26
Porto Alegre e escs., "Itaberá"	26
Manáos e escs., "Manáos"	26
Porto Alegre e escs., "Ibiapaba"	26
Portos do sul, "Anna"	27
Buenos Aires e escs., "Santos"	27
Liverpool e escs., "Darro"	27
Bremen e escs., "Sierra Morena"	28
Hamburgo e escs., "Eubée"	28
Iguape e escs., "Iraty"	28
Porto Alegre e escs., "Itaquicê"	28
Buenos Aires, "Cap Norte"	28
Porto Alegre e escs., "Itassucê"	29
Manáos e escs., "Duque de Caxias"	29
Antuerpia e escs., "Ulm"	30
Hamburgo e escs., "Monte Sarmiento"	30
Genova e escs., "Conte Verde"	30
Belém e escs., "Itanagé"	30
Kobe e escs., "Buenos Aires Marú"	30
Amsterdam e escs., "Flandria"	30
Londres e escs., "Highland Heather"	31
Manáos e escs., "Maranguape"	31
Hamburgo e escs., "Bagé"	31
Buenos Aires, "Lipari"	31
Janeiro:	
Nova York e escs., "Cabello"	1
Hamburgo e escs., "Kyphissia"	2

VAPORES A SAIR

Buenos Aires e escs., "Jamaique"	19
Penedo e escs., "Murtinho"	19
Antonina e escs., "Rio Amazonas"	19
Buenos Aires e escs., "Eastern Prince"	19
Buenos Aires e escs., "Suecia"	19
Buenos Aires e escs., "Nyassa"	19
S. Francisco e escs., "Etha"	19
Porto Alegre e escs., "Orione"	19
Recife e escs., "Araçatuba"	19
Porto Alegre e escs., "Commandante Capella"	19
Trieste e escs., "Martha Washington"	19
Belém e escs., "Commandante Ripper"	20
Porto Alegre e escs., "Itatinga"	20
Genova e escs., "Florida"	20
Arica e escs., "Valparaiso"	20
Caravellas e escs., "Dova"	20
Manáos e escs., "Campos Salles"	20
Recife e escs., "Borborema"	20
Penedo e escs., "Itaquatiá"	21
Porto Alegre e escs., "Itaperuna"	21
Helsinki e escs., "Kronprins Gustaf Adolf"	21
Genova e escs., "Conte Rosso"	21
Southampton e escs., "Alcantara"	21
Porto Alegre e escs., "Itaperuna"	21
Porto Alegre e escs., "Ucá"	21
Ponta d'Areia e escs., "Flamengo"	22
Porto Alegre e escs., "Itapuhy"	22
Hamburgo e escs., "Wurttemberg"	22
Nova York e escs., "Voltaire"	22
Buenos Aires e escs., "Arlanza"	23
Pará e escs., "Itahité"	23
Hamburgo e escs., "Siris"	23
Buenos Aires e escs., "Rodrigues Alves"	23
Porto Alegre e escs., "Maria Luiza"	23
Victoria e escs., "Celeste"	23
Buenos Aires e escs., "Rodrigues Alves"	23
Porto Alegre e escs., "Recife"	24
Laguna e escs., "Carl Hoepecke"	24
Bahia e escs., "Alice"	24
Bremen e escs., "Sierra Ventana"	24
Imbituba e escs., "Itaipava"	24
Porto Alegre e escs., "Aratimbó"	24
Iguape e escs., "Pirahy"	25
Buenos Aires e escs., "Massilia"	25
Hamburgo e escs., "General Osorio"	25
Portos do Pacifico, "Orduña"	25
Nova York, "Northern Prince"	25
Buenos Aires e escs., "Southern Cross"	26
Hamburgo e escs., "Baden"	26
Leixões e escs., "Nyassa"	26
Buenos Aires e escs., "Mendoza"	26
Buenos Aires e escs., "Andalucia"	27
S. Francisco e escs., "Laguna"	27
Buenos Aires e escs., "Darro"	27
Buenos Aires e escs., "Sierra Morena"	28
Hamburgo e escs., "Aiwaki"	28
Buenos Aires e escs., "Eubée"	28
Hamburgo e escs., "Cap Norte"	28
Macáo e escs., "Portugal"	28
Nova Orléans e escs., "Santarém"	29
Buenos Aires e escs., "Flandria"	30
Buenos Aires e escs., "Monte Sarmiento"	30
Hamburgo e escs., "Alegrete"	30
Laguna e escs., "Aspirante Nascimento"	30
PPenedo e escs., "Commandante Vasconcellos"	30
Tutoya e escs., "Una"	30
Laguna e escs., "Miranda"	30
Buenos Aires e escs., "Conte Verde"	30
Nova York e escs., "Parnahyba"	31
Buenos Aires e escs., "Highland Heather"	31
Havre e escs., "Lipari"	31

O *Thesouro da Juventude* é o unico presente que une ao maximo prazer o maximo proveito. E', entre todos, o melhor presente que se póde dar a uma creança ou a um joven.

Estes magnificos 18 volumes serão, por muitos annos, o mais puro e nobre divertimento para as creanças, e a sua leitura terá uma influencia benefica nos seus dias futuros. As creanças nunca se cansam de lêr as suas paginas interessantes e de admirar e estudar os 6.000 e tantos quadros educativos da obra.

O "*Thesouro*" é o presente que dará mais proveito e mais alegria ás creanças.

Para ellas, a data deste presente será inolvidavel. Quando forem adultos sempre se recordarão com emoção:

"Aquelle livro tão bonito!"

PEÇA-O HOJE PARA ENTREGA HOJE MESMO

Aquelle que desejar ter o "*Thesouro*" para presente de Natal, Anno Bom e Reis deve fazer o seu pedido immediatamente, afim de ser possivel entregar-se a collecção durante esses dias.

A' proporção que a obra vae sendo mais conhecida, os pedidos multiplicam-se dia a dia e torna-se mais difficil a entrega das collecções com a desejavel rapidez.

Por essa razão, vemo-nos obrigados a despachar os pedidos na ordem do seu recebimento.

Assim sendo, não deve demorar uma hora mais a enviar-nos o seu pedido.

As pessoas residentes no Rio de Janeiro, ás quaes não fôr possivel visitar nossa exposição na Rua Theophilo Ottoni n. 117, loja, podem fazer seus pedidos pelo telephone chamando o numero 3037, Norte. Um empregado da nossa casa attendel-as-á immeditamente.

O que é o "Thesouro"

A primeira obra pratica de consulta para os jovens e creanças de ambos os sexos e todas as edades.

Uma encyclopedia arranjada em fórma de leitura interessante.

A unica obra que contém em fórma agradavel e instructiva aquella parte da sabedoria de todos os tempos e de todos os paizes que á creança ou ao joven importa saber.

A unica para creanças que cumpre o ideal de todos os educadores, instruir agradando.

A unica obra que diz ao joven leitor o que deseja e deve saber sobre a Terra, Brasil, Nossa Vida, Os Porquês, Coisas que devemos saber, Homens e Mulheres Celebres, Historia Natural, O Novo e o Velho Mundo, Livros Celebres, Jogos e Passatempos, Poesias, Feitos Heroicos, Lições Recreativas, Narrações Interessantes.

O livro modelo para o lar, porque interessa a toda a familia, desde a creança de quatro annos á Vóvó.

Dezoito magnificos volumes, 5.904 paginas, mais de 6.000 illustrações (muitas em côres) e um indice de 16.000 referencias.

Mais de 300 narrativas interessantes e [illegible] de 287 poemas de autores afamados, escriptos em todos os tempos, paizes e idiomas.

A obra de maior exito hoje. Tem sido publicada em seis idiomas, portuguez, hespanhol, inglez, francez, italiano e chinez e mais de Dois milhões de exemplares têm sido vendidos em 20 paizes

Esta obra vem a ser o vinculo que une a escola ao lar. Mais de 100.000 instituições de ensino a têm em suas bibliothecas, e professores em toda a parte a têm approvado com elogio.

A melhor obra illustrada até agora publicada. Cada gravura leva a explicação competente e ainda que as creanças, não obstante não saibam ler, se enthusiasmam com os quadros educativos que mostram o que diz o texto.

Confeccionado para corresponder com o seu merito literario e educador.

O papel é da melhor classe, de esmerada impressão e em tres estilos de encadernação.

NÃO DEMORE

Faça o seu pedido hoje, para que a entrega seja feita antes do Natal.

Aquelles que desejarem o "Thesouro" para presente para os dias de Natal, Anno Novo ou Reis, devem fazer seus pedidos immediatamente para assegurar a entrega immediata da collecção. Assim recommendamos para podermos attender a todos os pedidos.

Ao passo que esta magnifica obra vae sendo melhor conhecida, mais pedidos diarios chegam e torna-se mais difficil a entrega da collecção com a rapidez desejavel.

Por esta razão, somos obrigados a despachar os pedidos na ordem do recebimento dos mesmos.

Peçam hoje mesmo o "Thesouro" e este vos será remettido antes das festas do Natal, Anno Novo e Reis.

Só 20$ a dinheiro e 25$ por mez

Só 20$ a dinheiro e 25$ por mez

W. M. Jackson Inc.

RIO DE JANEIRO

Rua Theophilo Ottoni, 117
Caixa postal 360

SÃO PAULO
Rua Riachuelo 12-A
Caixa Postal, 2913

PORTO ALEGRE
Rua dos Andradas 1305
Caixa postal 475

Exposições: Rua Theophilo Ottoni, 117 / Livraria Leite Ribeiro.

CORTE E REMETTA HOJE MESMO

W. M. Jackson Inc, Editores
Caixa postal, 360 Rio de Janeiro

Queira enviar-me gratis, e porte pago, o folheto descriptivo e illustrado do "THESOURO DA JUVENTUDE"

Nome. . . . .
Profissão. . . . .
Rua e numero. . . . .
Cidade e Estado. . . . .

C. M. — 19|12|929

LEILÕES

Leilão de Penhores
Em 27 de dezembro 1929
CASA GONTHIER
(MATRIZ)
HENRY, FIHO & CIA.
47, Rua Luiz de Camões, 47
(3845)

Leilão de Penhores
"JOSE' CAHEN"
EM 21 DE DEZEMBRO DE 1929
(C 13128)

Leilão de Penhores
Em 27 de dezembro de 1929
J. J. Andrade
Rua da Conceição n. 12
(C 13158)

Leilão de Penhores
CASA ROCHA
EM 28 DE DEZEMBRO 1929
51—Praça Tiradentes—51
(C 14263)

C. B. AUREA BRASILEIRA
Leilão em 20 de dezembro
Matriz — Av. Passos, 11
(3521)

Implorando a caridade

ANGELA PECURANO, viuva, com 16 annos de edade, completamente tegа paralytica.
MARIA VENTURA, de 96 annos de edade, viuva.
PAULINA DE FIGUEIREDO, viuva, com tres filhos e impossibilitada de trabalhar.
ENTREVADA, rua do Chichorro n. 47, casa XVIII doente, impossibilitada de trabalhar, tendo duas filhas, sendo uma tuberculosa.
ELVIRA DE CARVALHO, pobre, cega e sem amparo da familia.
VIUVA SANTOS, com 68 annos de idade, gravemente doente de molestia incuravel.
ALZIRA MURTI, viuva, com filhos, impossibilitada de trabalhar.
FRANCISCA DA CONCEIÇÃO BARROS, cega de ambos os olhos...

EMPREGOS DIVERSOS

PRECISA-SE de empregada para copeirar e arrumar. Rua Dr. Maia Lacerda n. 72 (Estacio). (C 10715) B

COZINHEIROS

PRECISA-SE de uma boa cozinheira de forno e fogão. Póde dormir ou não em casa. Pequena familia. Bom ordenado. Trata-se á rua Medeiros Passaro n. 48 — Muda da Tijuca. (C 13832) A

CENTRO

Avisamos aos nossos clientes e amigos que o nosso escriptorio de annuncios, assignaturas e informações, passou a funccionar no antigo edificio da Casa Colombo, á Avenida Rio Branco — esquina de Ouvidor.

ALUGA-SE em casa de familia, uma sala ricamente mobilada, com pensão e um quarto a casal ou rapazes decentes, á rua Senador Dantas, 34. Tem telephone. (C 10723) D

ALUGAM-SE apartamentos mobilados com pensão ou sem. Rua Senador Dantas, 22. (C 13674) D

ALUGA-SE o optimo segundo andar da rua S. Pedro n. 128, com accommodações para grande familia. Trata-se no primeiro andar. (C 13730) D

ALUGA-SE o magnifico predio da rua Riachuelo n. 236, com telephone e todas as commodidades. Trata-se com o dr. Gonzaga Filho, á rua 1º de Março n. 110. (C 13770) D

ALUGA-SE por 400$, o apartamento n. 2, do 1º andar, do predio novo da rua Sant'Anna n. 186, tendo sala, seis quartos, cozinha, banheiro e terraço. Informações e chaves na Avenida n. 178, com o encarregado. (C 13686) D

ALUGA-SE optimo armazem na rua Visconde de Itauna n. 137. Chaves na rua Marquez de Pombal n. 2? (perto). (C 14291) D

ALUGA-SE um bom predio á rua General Camara n. 137, com bom armazem e sobrado para escriptorio, servindo para officina, deposito, por preço de occasião. (C 13670) D

ALUGA-SE optimo quarto, bem mobilado e independente; rua Paulo de Frontin, 16, 1º. Tel. C. 3315. (C 10716) D

ALUGAM-SE os 1º e 2º andares do predio á rua 7 de Setembro, 155 (esquina). Trata-se na loja. (C 13666) D

ALUGA-SE um sobrado com optimas accommodações para familia de tratamento, á rua General Pedra numero 112, onde se encontram as chaves. Trata-se com o sr. Pinto, no edificio da A Noite, á praça Mauá, 7, 5º andar, sala 509. (C 13749) D

ALUGAM-SE duas casas á rua Marquez de Pombal n. 18 e 14. Chaves no 22 (centro). (C 14290) D

ALUGA-SE um quarto á um senhor de respeito. Rua Senador Dantas, 24. (C 13778) D

ARRENDA-SE por 300$ casa limpa, para pequena familia, fogão á gaz, casa Sol Nascente. Uruguayana n. 95, Figueiredo. (C 13822) D

ALUGAM-SE commodos completamente novos, com agua encanada e telephone, só a cavalheiros distinctos, á rua do Lavradio n. 62-A. (C 13806) D

ALUGA-SE o espaçoso armazem da rua do Lavradio n. 62. Trata-se á rua S. José n. 122, com o sr. Souza. (C 13807) D

ALUGAM-SE escriptorios, a preços modicos, na rua do Rosario n. 129, 4º andar, elevador, sala n. 5. (C 13826) D

ALUGA-SE o armazem da rua da Prainha n. 3, tendo um girão que serve para escriptorio. Trata-se na rua Sete de Setembro n. 48, sob., das 3 ás 5 horas. (C 11980) D

OLHOS
inflammações e purgações
Collyrio Moura Brasil. Em todas as pharmacias e drogarias.
(7519)

CATTETE

Avisamos aos nossos clientes e amigos que o nosso escriptorio de annuncios, assignaturas e informações, passou a funccionar no antigo edificio da Casa Colombo, á Avenida Rio Branco — esquina de Ouvidor.

ALUGAM-SE quartos mobilados com café, perto dos banhos de mar, á rapazes do commercio. Rua Ferreira Vianna n. 47, terreo. (C 13723) E

APARTAMENTOS. Salas, quartos; alugam-se mobilados, com todo conforto, no Opera Hotel. Rua Santo Amaro n. 36. B. M. 3251. (C 14317) E

ALUGAM-SE optimos aposentos com agua corrente e cozinha de primeira ordem. Preços modicos. Flamengo, 2. (C 13603) E

ALUGA-SE uma sala mobilada com todas as commodidades. Corrêa Dutra n. 60. (C 13710) E

ALUGAM-SE bons quartos a casal ou cavalheiros com pensão ou so com café. Rua Andrade Pertence, 43. (C 14235) E

ALUGA-SE sala de frente bem mobilada. Pensão de 1ª ordem. Rua Silveira Martins n. 70. (C 10694) Cattete

ALUGAM-SE quartos com pensão para estudantes e senhores do commercio. Preços especiaes. R. Gloria, 40. (C 805) E

ALUGAM-SE bons aposentos com optima pensão, em casa nova e confortavel. Preços baratos. Candido Mendes, 32. (C 13604) E

FLAMENGO — Aposento na praia — Aluga-se um ou uma sala espaçosa e arejada, mobilado com todo conforto e optima pensão, á praia do Flamengo, 10. (C 14276) E

LARANJEIRAS

Avisamos aos nossos clientes e amigos que o nosso escriptorio de annuncios, assignaturas e informações, passou a funccionar no antigo edificio da Casa Colombo, á Avenida Rio Branco — esquina de Ouvidor.

ALUGA-SE uma sala mobilada, com ou sem pensão, a familia ou cavalheiros; rua das Laranjeiras n. 148. (C 13535) F

ALUGA-SE em casa com jardim na frente, bons commodos com agua corrente, e com optima pensão, á familias e cavalheiros. Laranjeiras, 334. (C 13860) F

ALUGAM-SE quartos em predio novo a casaes a 150$. Rua Laranjeiras n. 445. (C 13878) F

ALUGA-SE um predio novo nas Laranjeiras, com 24 quartos, mobilado proprio para pequeno hotel ou pensão. Aluguel modico e com contrato. Cartas na caixa n. 15, neste jornal. (C 13877) F

ALUGA-SE casa de 380$, na r. Indiana, 40, Cosme Velho, com Antonio. (C 13825) F

XAROPE DE EASTON
"EVANS"
O MELHOR TONICO
PREFERIDO POR TODOS
(10421)

BOTAFOGO

Avisamos aos nossos clientes e amigos que o nosso escriptorio de annuncios, assignaturas e informações, passou a funccionar no antigo edificio da Casa Colombo, á Avenida Rio Branco — esquina de Ouvidor.

FAMILIAS que se retiram para a Europa alugam 2 optimos predios ás ruas 19 de Fevereiro, 74 (Botafogo) e Oitis, 66 (Jardim Botanico, em frente ao Jockey-Club). Ver e tratar nos mesmos. Tel. Sul 3354. (C 13768) G

ALUGAM-SE as casas acabadas de construir, á rua Real Grandeza n. 246 de ns. 29 em deante, para familia de tratamento com tres bons quartos e uma sala, todo conforto, banheira e fogão a gaz; aluguel 380$ e taxas e as casas reformadas, á 350$ e taxas. Tratar á rua do Ouvidor n. 68, sala 16, das 2 ás 5 horas. (C 13827) G

ALUGA-SE optimo predio á rua Marquez de Olinda n. 19, em Botafogo, de construcção muito recente, para familia de tratamento. Está aberto para ser examinado. Trata-se á rua B. Aires n. 100, sobrado, sala dos fundos. (C 13817) G

POR 600$ aluga-se lindo colonial, quatro quartos, optima sala de banhos, lustres, etc, e todo o conforto moderno, um pavimento; rua Custodio Serrão n. 62, começo de Jardim Botanico, de meio-dia em deante. (C 13593) G

ALUGA-SE bom quarto independente mobilado com café da manhã. Sul 2877. (C 14329) G

ALUGA-SE esplendido predio, para pequena familia de tratamento, situado em Botafogo, á rua Barão de Itamby n. 73. Aluguel 600$. Póde ser visitado a qualquer hora do dia. Tratar á rua Buenos Aires n. 100, sobrado, sala dos fundos. (C 13835) G

COPACABANA

Avisamos aos nossos clientes e amigos que o nosso escriptorio de annuncios, assignaturas e informações, passou a funccionar no antigo edificio da Casa Colombo, á Avenida Rio Branco — esquina de Ouvidor.

ALUGA-SE esplendida sala de frente mobilada, a casal distincto, com pensão de 1ª ordem. Av. Atlantica, 489. (C 14271) H

ALUGAM-SE apartamentos de luxo no palacete S. Paulo, rua Haritoff, 33, posto 2, Praça Lido, com tres salas, tres dormitorios, banheiro, copa, cozinha, quarto e banheiro de empregada, tanque e terraço. Acabamento finissimo. Preço a partir de 850$ mensaes. Tel. Sul 2768. (C 13718) H

ALUGA-SE á rua Figueiredo Magalhães n. 32, uma casa com ou sem mobilia. Pelo tempo que o pretendente desejar. Perto da praia e de banhos de mar. (C 13714) H

ALUGA-SE uma sala a cavalheiro; casa de familia de tratamento. Rua Domingos Ferreira, 28, casa 6. (C 14283) H

ALUGA-SE para os mezes de verão, casa bem mobilada perto do posto IV á rua Domingos Ferreira, 65. Ip. 1229. (C 13834) H

ALUGA-SE um sobrado com optimas accommodações para familia de tratamento, á rua Visconde de Pirajá, 359, onde se encontram as chaves. Trata-se com o sr. Pinto, no Edificio de A Noite, á praça Mauá, 7, 5º andar, sala 509. (C 13752) H

ALUGA-SE lindo bungalow moderno com garage, na rua Barata Ribeiro n. 551, as chaves no 555. Tratar com Ferdinando. Central 2500. (C 14200) H

ALUGA-SE em Copacabana á rua Nove de Fevereiro n. 96, uma casa mobilada por dois ou mais mezes. Póde ser vista das 8 ás 11 horas. (C 13605) H

ALUGA-SE casa. Rua Barão da Torre n. 15. Ipanema. Aluguel barato. (C 13342) H

ALUGA-SE quarto, casa de familia a pessoa distincta, unico inquilino. R. Copacabana n. 595, c. I, p. 4. (C 11755) H

ALUGAM-SE uma optima sala mobilada para casal e um quarto para solteiro, com excellente pensão, á rua Copacabana n. 75, Leme; proximo aos banhos de mar. (C 14140) H

BONS QUARTOS mobilados; 47, Francisco Octaviano, pertissimo do posto 6. (C 13632) H

COPACABANA — Bungalow novo, mobilado, sobrado, perto dos postos 6 e 7, á rua Dezeseis de Novembro n. 38. Tratar tel. Ipan. 0553. (C 13838) H

GAVEA

Avisamos aos nossos clientes e amigos que o nosso escriptorio de annuncios, assignaturas e informações, passou a funccionar no antigo edificio da Casa Colombo, á Avenida Rio Branco — esquina de Ouvidor.

ALUGA-SE um predio para familia de tratamento, tem garage. Em frente ao Jockey-Club. R. dos Oitys, 60, Gavea. (C 13629) Gavea

ALUGA-SE o grande predio da Avenida Paulo Frontin, 89, esquina de São Christovão, com grande armazem e 2 sobrados com 11 aposentos; aluga-se todo ou em parte. Tratar no mesmo das 10 ás 16 horas. (C 13865) J

ALUGA-SE casa de 525$, n. n. Praça Arthur Bernardes n. 104, Jardim Botanico, em frente ao Jockey Club. (C 13824) I

COMPRAR NA
Á LIEGIANA
É aproveitar tempo e zelar pelo vosso dinheiro! Sapatos chics em varias côres da moda a
Este e outros modelos chics!
Rs. 36$500!... — Ouvidor, 141

RIO COMPRIDO

ALUGA-SE em casa de familia sala e quarto, juntos com ou sem mobilia, com optima pensão, á avenida Paulo de Frontin n. 172, quasi esquina de H. Lobo. Phone V. 6163. (C 13644) J

TIJUCA

Avisamos aos nossos clientes e amigos que o nosso escriptorio de annuncios, assignaturas e informações, passou a funccionar no antigo edificio da Casa Colombo, á Avenida Rio Branco — esquina de Ouvidor.

ALUGA-SE um esplendido sobrado para familia de tratamento, logar muito saudavel, á rua Trapicheiro, 3, ponto do bonde Fabrica. Aluguel 450$. (C 13707) K

ALUGA-SE o espaçoso predio da rua Conde de Bomfim, 576, completamente pintado, com 5 amplos quartos, salas, garage, etc. As chaves no 577 da mesma rua. Trata-se na rua 1º de Março n. 20, 3º andar, com o doutor S. Samacho Crespo, das 2 1|2 ás 4 horas. (C 13842) K

ALUGA-SE — Avenida Paulo de Frontin n. 217, luxo e conforto, 600$ mensaes, para casal de tratamento. As chaves na Padaria da esquina. (C 13831) K

ALUGAM-SE optimas casas acabadas de construir com dois quartos, duas salas e demais dependencias, proprias para casal ou pequena familia de tratamento. Ver á rua Almirante Cockrane n. 220, casa 2 e 9 e Conde de Bomfim n. 254, casa 3. Tratar com Costa Braga & C. Rua S. Pedro, 72, loja. (C 13814) K

ALUGA-SE optima casa nova, com quatro quartos, duas salas, dois banheiros, installações completas; ver á rua José Hygino n. 110. Tratar na rua Antonio Basilio n. 35. (C 14184) K

ALUGA-SE por 450$ o predio da rua Radmacker n. 46 (Muda da Tijuca); 4 quartos, 3 salas e demais dependencias. Chaves no n. 48. Trata-se General Rocca n. 186. (C 13682) K

ALUGA-SE á familia de tratamento o predio moderno e confortavel, construido para residencia do proprietario, da rua Haddock Lobo n. 150, com 8 quartos, 2 salas e mais dependencias. Vê-se a qualquer hora. Informações no mesmo. (C 13637) K

OPTIMO porão habitavel. Aluga-se á rua Radmacker n. 49. Muda da Tijuca. (C 13691) K

QUARTO grande e um de frente com ou sem moveis e pensão a casal em casa de familia e uma parte terrea. Rua Haddock Lobo. Villa 4850. (C 10718) K

Quarto para casal
Aluga-se um, em casa de familia distincta, nas immediações da rua Haddock Lobo; Não tem outros inquilinos. N. B. Só serve pessoas de fino tratamento. Exige-se referencias. Cartas a "P", neste jornal. (4942) K

SÃO CHRISTOVÃO

Avisamos aos nossos clientes e amigos que o nosso escriptorio de annuncios, assignaturas e informações, passou a funccionar no antigo edificio da Casa Colombo, á Avenida Rio Branco — esquina de Ouvidor.

ALUGA-SE o predio da rua General Argollo n. 25, 4 quartos, 2 salas, cozinha, despensa e mais pertences, grande quintal; trata-se campo de São Christovão n. 179. Aluguel 435$ mensaes e taxas. (C 14342) L

ALUGA-SE uma boa casa com dois quartos, duas salas e mais dependencias, para ver á rua Fonseca Telles n. 58; chaves por favor no n. 60. Tratar á rua S. Pedro n. 72, loja. Costa Braga & C. (C 13815) L

ALUGAM-SE a 140$ duas casinhas com sala, quarto e cozinha, luz electrica, etc. Rua Escobar n. 36. (C 10714) L

ALUGA-SE o predio da rua Francisco Eugenio n. 325; as chaves estão no 323 e trata-se á rua da Quitanda n. 139. Telephone Norte 0758. (C 13848) L

ALUGA-SE a casa da rua General Bruce 279-1º, com 3 quartos, 2 salas, saleta etc. Chaves por favor no andar terreo, e tratar na administração desta folha. (0387)

ALUGA-SE em casa de familia um bom quarto, a pessoa que trabalhe fóra. Rua Pará, 22, praça da Bandeira. (C 14330) L

ALUGA-SE o sobrado da rua General Bruce n. 279 — as chaves na loja — Trata-se na Gerencia do "Correio da manhã". (3780)

AS CRIANÇAS DE PEITO CUJAS MAES OU AMAS SE TONIFICAM COM O
VINHO BIOGENICO
FICAM BELLAS E ROBUSTAS
FRANCISCO GIFFONI & CIA R. DO CARMO 2 RIO
(1287)

VILLA ISABEL

Avisamos aos nossos clientes e amigos que o nosso escriptorio de annuncios, assignaturas e informações, passou a funccionar no antigo edificio da Casa Colombo, á Avenida Rio Branco — esquina de Ouvidor.

ALUGA-SE a optima loja da rua Barão de S. Francisco Filho, 335 (praça Sete). Chaves no açougue ao lado. Trata-se no edificio de A Noite, á praça Mauá n. 7, 5º andar, sala 509, com o sr. Pinto. (C 13751) M

ALUGA-SE casa estylo moderno com entrada no lado, 2 salas, 3 quartos e demais commodidades para pequena familia de tratamento; aluguel mensal inclusive taxas 415$000; rua Rocha Fragoso n. 41, junto ao boulevard 28 de Setembro, Villa Isabel; chaves para ver, no 51; tratar á Avenida Gomes Freire n. 82 (Theatro Republica), das 15 ás 18 horas. (C 14343) M

ALUGA-SE o bungalow da rua Barão de Bom Retiro n. 358; as chaves estão no n. 360 e trata-se á rua da Quitanda n. 139. Telephone N. 0758. (C 13847) M

ALUGA-SE casa 2 salas, 2 quartos e mais pertences, banheira, encerada. Rua Santa Luiza, 61-A, casa II. Maracanã. Com Bessa, casa VI. (C 13606) M

ALUGA-SE a casa á rua Barão de Cotegipe n. 124, casa II, com 2 salas, 1 quarto e cozinha. As chaves na casa I, pegada e trata-se na rua São Francisco Xavier n. 358. (C 13799) M

ANDARAHY

ALUGA-SE uma boa casa para pequena familia, á praça Verdun, 960, Andarahy, onde se encontram as chaves. Trata-se á Praça Mauá, 7, 5º andar, sala 509, com o sr. Pinto. (C 13750) N

ALUGA-SE um sobrado á rua Barão de Mesquita n. 768-A; trata-se na loja. (C 13633) N

ALUGAM-SE casas novas, acabadas de construir, com todo conforto moderno, fogão a gaz, aquecedor, etc., á rua Professor Valladares (Bairro Grajahú). Trata-se á mesma rua 43. (C 10252) N

ESTACIO

Avisamos aos nossos clientes e amigos que o nosso escriptorio de annuncios, assignaturas e informações, passou a funccionar no antigo edificio da Casa Colombo, á Avenida Rio Branco — esquina de Ouvidor.

ALUGA-SE a casa da rua Affonso Cavalcanti n. 136, andar terreo, esquina de Machado Coelho. As chaves estão na mesma. (C 14298) O

ALUGAM-SE dois bons quartos de frente, á Av. Salvador de Sá, 187, sob. (C 13692) O

ALUGA-SE a casa á rua Pereira Franco n. 69. Chaves no 87. Tratar com Ferreira. Gonçalves Dias n. 7. (C 13829) O

SAUDE

Avisamos aos nossos clientes e amigos que o nosso escriptorio de annuncios, assignaturas e informações, passou a funccionar no antigo edificio da Casa Colombo, á Avenida Rio Branco — esquina de Ouvidor.

ALUGA-SE o andar superior do predio novo da rua do Monte, 60. (C 14182) Q

CATUMBY

ALUGA-SE a boa casa n. IV da rua dos Coqueiros n. 102, para pequena familia. Tratar á rua 7 de Setembro n. 195, 1º, de 10 ás 11 horas. (C 13690) R

SANTA THEREZA

Avisamos aos nossos clientes e amigos que o nosso escriptorio de annuncios, assignaturas e informações, passou a funccionar no antigo edificio da Casa Colombo, á Avenida Rio Branco — esquina de Ouvidor.

ALUGA-SE ou vende-se o esplendido casa á rua Aurea, 106. Trata-se á rua Frei Caneca n. 107. (C 11870) S

ALUGA-SE confortavel casa, perto do bonde, com vista para a cidade e bahia; chaves na rua do Curvello, 1. (C 14341) S

ALUGA-SE com ou sem mobilia, boa casa, com 3 salas, 5 quartos, cozinha, 2 banheiros, garage, espaçoso jardim e linda vista para o mar. Dez minutos do centro. Ver e tratar á rua Sta. Christina, 107, Santa Thereza. Telephone B. M. 0742. (C 13812) S

ALUGA-SE uma esplendida sala completamente independente e com todas as commodidades, logar saudavel e esplendida vista, a casal sem filhos ou a rapazes, á Ladeira de Santa Thereza n. 111. (C 13766) S

MANGUE

ALUGA-SE metade de uma casa á rua Marquez de Pombal n. 8. (C 14299) T

ALUGA-SE uma casa á rua Julio do Carmo n. 63. Avenida, proximo á egreja de Sant'Anna. (C 13795) Mangue

PEÇAM EM TODA PARTE
JEREMIAS
Café de confiança
TORRAÇÃO S. JOSÉ 45.
(2935)

SUB. CENTRAL

Avisamos aos nossos clientes e amigos que o nosso escriptorio de annuncios, assignaturas e informações, passou a funccionar no antigo edificio da Casa Colombo, á Avenida Rio Branco — esquina de Ouvidor.

ALUGA-SE o predio da rua Camarista Meyer n. 113, com 2 quartos, 2 salas e mais dependencias; quasi novo, estylo bungalow; aluguel 240$, fóra as taxas; as chaves estão por favor no n. 129. Tratar telephone Villa 1488. (C 13669) U

ALUGA-SE uma casa para casal ou pequena familia, á rua Alice Figueiredo, estação do Riachuelo, bondes á porta. Trata-se pelo telephone B. M. 2209, das 12 ás 14 horas. (C 14321) U

ALUGAM-SE em Todos os Santos a 400$ e 450$, os predios novos e assobradados da rua Cirne Maia, 143 e 145; informa-se pelo telephone Villa 0606. (C 13804) U

ALUGA-SE ou vende-se o predio para familia de tratamento com 4 quartos, 2 salas, copa, cozinha, com fogão a gaz e banheira, na rua Dr. Niemeyer n. 131; chaves no 129, E. de Dentro. (C 14243) U

ALUGA-SE a casa da rua Conde de Porto Alegre n. 24, com amplas accommodações para familia numerosa. Acha-se aberta. (C 14210) U

ALUGA-SE esplendida casa com tres quartos, duas salas e demais dependencias, logar esplendido para saude á rua Silva Mourão n. 27, entrada pela rua Honorio, Meyer, agua encanada; não tem fossas, esplendido pomar com fructas; tambem se vende querendo comprar. Trata-se na rua da Quitanda, 95, fiador e contrato. Chaves no 26, á rua Silva Mourão. (C 14348) U

ALUGA-SE uma boa casa em centro de grande terreno 36 x 75, todo plantado. Tem 2 salas, 4 dormitorios, salão de banho, grande cozinha, quarto para creada, etc. Todo conforto. Rua Tenente Costa, 123, Todos os Santos. (C 13586) U

ALUGA-SE uma boa casa á rua Cayapó n. 22, Lins de Vasconcellos, chaves á rua Baroneza Uruguayana n. 15. Aluguel e taxas 320$. Bonde Lins de Vasconcellos. (C 14318) U

ALUGA-SE a casa da rua Oito de Dezembro n. 103, com 4 quartos, chacara, e barracão. As chaves na mesma. (C 14197) U

ALUGA-SE no Meyer, rua Mossoró n. 32, casa 3 q...2 s., etc., fogão a gaz, banheira, quintal e jardim. 300$. Chaves no n. 30. (C 13792) U

ALUGAM-SE duas casas na rua 24 de Maio n. 581-A, Engenho Novo, uma com 3 commodos, por 130$, e outra com 2 quartos, 2 salas, jardim, quintal, etc., informações e chaves na casa 1. (C 13872) U

ALUGA-SE um predio com 5 quartos, 3 salas, banheiro com aquecedor, fogão a gaz, pomar, com quartos fóra e mais dependencias, na rua Joaquim Meyer, 58; chaves por favor no 91. Tratar rua Visc. Rio Branco, 14. (C 14349) U

ALUGA-SE por 315$ uma boa casa no Meyer, 3 quartos, 2 salas, bom quintal, jardim, perto da rua Dias da Cruz, rua Piranga n. 18 e póde ser vista a qualquer hora. Informes tel. Jardim 0170. (C 14186) U

PETROPOLIS

INSTITUTO de meninos anormaes e debeis physicos, sob a direcção dos drs. profs. F. Esposel e A. Leitão da Cunha, Rua Mme. Bacellar, 530. Tel. 119. (C 13490) X

NICTHEROY

Avisamos aos nossos clientes e amigos que o nosso escriptorio de annuncios, assignaturas e informações, passou a funccionar no antigo edificio da Casa Colombo, á Avenida Rio Branco — esquina de Ouvidor.

ALUGA-SE com pensão quarto e sala com agua corrente. Pensão Roma. Praia de Icarahy n. 407. (C 13487) W

PEROLA ORIENTAL
Lindo e variado sortimento de joias, relogios, optica e objectos para presentes.
Preços os mais reduzidos da praça
Reformam-se joias e concertam-se relogios e optica.
Compra-se ouro, havendo rigorosa honestidade no peso.
RICARDO AUGUSTO BIATO
R. Mal. Floriano Peixoto, 54
RIO DE JANEIRO
(15789)

VENDAS DE PREDIOS E TERRENOS

Avisamos aos nossos clientes e amigos que o nosso escriptorio de annuncios, assignaturas e informações, passou a funccionar no antigo edificio da Casa Colombo, á Avenida Rio Branco — esquina de Ouvidor.

COMPRA-SE uma casa por 50:000$, mais ou menos, na zona Mariz e Barros, Haddock Lobo, até Botafogo; negocio urgente e a dinheiro; trata-se com José Affonso Ribeiro, praça da Republica n. 199. (C 13732) 1

COMPRAM-SE propriedades bem localizadas. Detalhes e preços á caixa 2 do "Jornal do Commercio". á Emprezа. (C 9880) 1

CASA — Vende-se. Rua Trianon 12, entrada pela rua Barroso, 158 (Conacabana). Chaves no armazem, rua Barroso, 83-C. Trata-se com o dr. Bulcão, Av. Rio Branco, 96, 1º, sala 6. (C 10690) 1

COPACABANA — Vende-se um predio novo, de dois pavimentos, com quatro quartos. Rua Toneleros, 210, casa X. Ver e tratar no mesmo. (C 14322) 1

HYPOTHECAS a 12 %, em 1º mão; propostas á caixa postal 439, a Capitalista B. (C 9878) 1

ICARAHY — Vende-se a bella moradia da rua Presidente Pedreira n. 11, 15m,40 x 71, perto de tres praias. (C 14183) 1

PREDIO — Vende-se o da travessa Bernardo, 20, Encantado, 2 salas, 2 quartos, cozinha e W. C. dentro de casa; fóra, tanque e banheiro. Tratar no local ou á rua S. José, 57, loja. (C 14085) 1

PREDIO — Vende-se a prestações e pequena entrada, em Olaria, 15 contos. Tratar Buenos Aires 220, sob. (C 13861) 1

PREDIO — Vende-se um, na avenida Paulo de Frontin n. 553; ver das 2 ás 4 horas. (C 13642) 1

PREDIO — Vende-se o solido da travessa Ida n. 16, Campo de São Christovão, em leilão, pelo Palladio, sexta-feira, 20 de dezembro de 1929, ás 4 1|2 horas da tarde. (C 13553) 1

PREDIOS e terrenos á vista e prazo. Casa Sol Nascente. Uruguayana 95. Figueiredo. (C 9876)

TERRENOS da Muda a prestações e sem entrada inicial. Trata-se á rua do Ouvidor n. 160, 1º andar, das 14 ás 16 horas. (C 13839) 1

TERRENOS promptos para edificações, vendem-se dois lotes, sendo um á rua Garibaldi, medindo 11 x 26, outro á rua Barão de Cotegipe, com 9 x 50; informações pelo telephone Central 0165, com o sr. Mario. (C 13821) 1

TERRENO — Vende-se o da rua S. Januario n. 144-A, livre e desembaraçado, 11 x 40. Tratar á rua General Canabarro, 43. Tel. V. 6873. (C 10711) 1

TERRENO na Avenida Pasteur. Vende-se um com 10 metros de frente. Trata-se á rua do Ouvidor n. 100, 1º andar. Das 14 ás 16 horas. (C 13746) 1

VENDE-SE, por preço de occasião, um mimoso e optimo bungalow, á rua Visconde de Santa Isabel. Trata-se á rua do Ouvidor n. 160, 1º andar, das 14 ás 16 horas. (C 13841) 1

VENDE-SE uma boa casa, na rua Lopes Quintas, travessa Pery, 6, em frente ao n. 90. Trata-se na mesma, com José Magalhães. (C 13851) 1

VENDE-SE solido e confortavel predio, em leilão, no dia 20 dezembro, em leilão, no dia 20 de dezembro, de tarde, na rua do Bispo n. 244, proximo a rua Haddock Lobo. (C 13864) 1

VENDE-SE em leilão sexta-feira, 20 do corrente, ás 5 horas da tarde, o bom predio da rua General Canabarro n. 337, boas accommodações para familia, entrada ao lado. Vide annuncio na secção de leilões do "Jornal do Commercio". (C 13700) 1

VENDE-SE magnifico predio, centro de terreno, construcção moderna, para pequena familia de tratamento, á rua Paysandú 200; chaves com o jardineiro do Club Paysandú, defronte; tratar com o dr. Camara, á rua do Rosario, 115, loja, das 10 ás 11 horas. (C 13645) 1

VENDE-SE grande predio de 2 pavimentos, á rua dos Ourives, 119, esquina de Theophilo Ottoni; tratar com o dr. Camara, á r. do Rosario n. 115, cartorio, das 10 ás 11 horas. (C 13646) 1

VENDE-SE um ou dois lotes de terreno de 11m,00 x 40m,00, na rua Maria Freire, em Paquetá (junto e antes do n. 27); informações pelo telephone V. 5488. (C 13818) 1

VENDEM-SE terrenos, em prestações, na Urca, Meyer e Realengo. Peçam plantas á Comp. Nacional de Immoveis; rua Ourives, 51, 1º and. (C 14337) 1

20$000 por mez, lotes de terrenos, de 10x40 sem entrada, nem juros, com agua e luz planos, construcção livre, a 50 minutos do Rio, estação de Mesquita, E. F. C. B. entre Nilopolis e Nova Iguassú. Com Ernesto Faro, no local todos os dias das 8 ás 17 horas. Breve inauguração da illuminação publica. (C 13845) 1

IPANEMA
Vende-se optimo predio situado á rua Visconde de Pirajá — com 2 pavimentos, 4 grandes quartos, hall — copa, cozinha, tudo muito amplo. — Terreno de 13 x 40, com garage no corpo da casa. Rs. 130:000$000, sendo 60:000$000 á vista e o restante como se combinar. Ver e tratar com Costa Braga & Cia. Rua S. Pedro, 72, loja. (3858)

IPANEMA
Vende-se optimo predio situado á rua Monte Negro, com 3 quartos, 2 salas e outras dependencias — Estylo bungalow. Ver e tratar com Costa Braga & Cia., á rua S. Pedro, 72, loja. (3858)

IPANEMA
Vende-se a casa situada á rua Barão de Jaguaribe — com 2 pavimentos, 3 quartos, 2 salas, etc., terreno de 10 x 21 1|2. Facilita-se o pagamento. Rs. 50:000$000 á vista e o restante a prazo. Tratar com Costa Braga & Cia. Rua S. Pedro, 72, loja. (3858)

IPANEMA
Vende-se bom predio situado á rua Nascimento Silva — com 2 pavimentos, 3 quartos, 2 salas e outras dependencias. Terreno de 10 x 20. Grande facilidade de pagamento — Entrada 25:000$000, o restante como se combinar. Ver e tratar com Costa Braga & Cia, Rua S. Pedro n. 72. (3858)

1930
ANNO NOVO
FOLHINHAS
NACIONAES E ESTRANGEIRAS
VARIEDADE ASSOMBROSA
DESDE $400
COM BLOCOS E IMPRESSÃO
MARINHO & RAMOS
TEL. NORTE 5628
RUA BUENOS AYRES, 99
RIO
(1038)

COPACABANA
Vende-se optimo terreno situado á rua Sá Ferreira, com 10 x 43. — Rs. 55:000$000. Ver e tratar com Costa Braga & Cia. Rua S. Pedro, 72. (3858)

MEYER
Vende-se optimo predio á rua Manoel Alves — com 3 quartos, 2 salas, etc., terreno de 11 x 24, Rs. 30:000$. Facilita-se pagamento. Tratar com Costa Braga & Cia. Rua S. Pedro, 72, loja. (3858)

TIJUCA
Vende-se optimo predio situado á rua Maria Amalia — com 2 pavimentos, 4 quartos, etc., por Rs. 65:000$. Idem, idem, com 4 quartos, 3 salas e outras dependencias por 70:000$000. Facilita-se o pagamento. Ver e tratar com Costa Braga & Cia. Rua S. Pedro, 72, loja. (3858)

TERRENOS BARATOS NO MEYER
Vendem-se a prestações esplendidos, promptos para construir, bondes e omnibus á porta. 2 minutos da estação. Rua Dias da Cruz n. 220. (C 9773)

CASA DE VERÃO
Nova, grande e mobilada, na cidade de Rezende. Clima puro, agua do Itatiaya. Trens pela manhã e á tarde. Informações com André, Caixa de Amortização. (C 13610)

TIJUCA
Lote de terreno a 6:000$000 á vista e 6:000$000 a prazo de um anno; trata-se no local, á rua José Hygino, 165, nos predios em construcção, com o sr. Oliveira. (C 13587)

PREDIO NOVO
Vende-se ou aluga-se com contrato o da rua Barão de Mesquita n. 927, com muito boas accommodações, boa garage e bom quintal; chaves no local. Informações na mesma rua 893 ou telephone Ipanema 0240. (C 14278)

Predios na Urca
Vendem-se á vista ou a prazo dois modernos, recem-construidos, com quatro quartos, quarto para creados, garage, etc.; á rua dos Ourives n. 51, 1º andar. (C 14337) 1

PREDIO EM SANTA THEREZA
Familia que se retira para Europa vende grande predio com ou sem mobilia; dá renda 400$, além da grande e confortavel moradia, tudo independente; tem grande chacara; muitas fructas, gallinheiros, lagos para patos, entrada por duas ruas, vista maravilhosa, perto da rua Petropolis. Informar pelo telephone Central 3316. Preço do predio 80:000$. Facilita-se. (C 13784)

CASA
Vende-se uma casa completamente nova, em centro de bello terreno, com 5 grandes quartos, 2 salas, escriptorio, banheiros, etc. Ver e tratar á rua Professor Valladares n. 69 — Bairro Grajahú. (C 13474)

OPTIMA VIVENDA
Vende-se ou aluga-se com ou sem mobilia: tem 5 quartos, 3 salas, copa, quarto de banho completo, cozinha, fogão a gaz e mais dependencias; preço modico. Informa-se na mesma, á rua Jardim Zoologico numero 65. (C 13789)

TERRENOS — JOCKEY CLUB
Vende-se num ou dois lotes um terreno á rua Lino Teixeira esquina Gravatahy, junto ao n. 191, com 17 x 35 metros. Trata-se á rua Buenos Aires n. 19, sobrado, com S. N. Macias, das 9 ás 16 horas. Facilita-se o pagamento. (C 13578)

TERRENOS EM BOTAFOGO
Rua nova, asphaltada, á rua Real Grandeza n. 141, proxima a Voluntarios da Patria e a cinco minutos de Copacabana. — Informações na "A COMPENSADORA", rua Ramalho Ortigão numero 20, 1º andar. (3782)

PREDIO
Vende-se com grande terreno. Rua Barão de Petropolis n. 78. Encarregado no logar entre 9 e 10 e 12 e 16 horas. Informações: Rua Buenos Aires, 47, loja, com Magalhães. (C 14023)

BUNGALOW DE — LUXO —
Visite o bello bungalow á rua Redemptor, 332, esquina de Garcia d'Avila (Ipanema). Verifique seu luxo, conforto e solidez. Constróe-se a prazo, no seu terreno, recebendo-se 40 % durante a construcção e 60 % em prazo longo. Tambem se vendem nas mesmas condições, bungalows promptos, junto do mar, no Leblon. Não se constróe nos suburbios. Tratar com o Eng. Velasco. Rua Uruguayana, 41, sobrado. De 1 ás 5. (C 13794)

PREDIO EM COPACABANA
Aluga-se novo, confortavel. Avenida Rainha Elisabeth n. 151. (C 13796)

TERRENO NO LEME
por 14:500$000
Situado no melhor ponto do Leme, entre o Tunnel e a Avenida Atlantica, na rua Salvador Corrêa n. 114, em frente á Praça ajardinada, com dez metros de frente por oito de fundo. Não é foreiro e está livre e desembaraçado de qualquer onus. Trata-se na rua do Rosario n. 84. (13798)

TERRENO EM COPACABANA
Vende-se, 8 x 12,70. Rua 4 de Setembro n. 38, por 1 conto á vista e 56 prestações de 250$. Tratar: Rua da Carioca n. 55, 1º andar. (C 10719)

PREDIOS — SAENZ PENA VENDA
Vende-se á rua Barão Pirassinunga, proximo da Praça Saenz Peña, 2 predios juntos, tendo cada, portão de ferro, entrada dos lados, um está alugado por 365$000; tem 3 quartos, 2 salas e mais todo conforto; outro está em reforma, com 4 quartos, 2 salas, copa completa, sala de banho completa, sala, entrada com marquiza moderna e porta lustrada, pinturas em geral modernas; entrega-se raspada, calafetada e encerada; construidos em um terreno proprio, com 12,60 de frente por 52 de fundos; só este predio vale 60 contos; minimo preço do grupo 70 contos. Tratar á rua São Pedro, 206, 1º andar, das 12 horas em deante. (C 13858)

OPTIMO DEPURATIVO DO SANGUE!
Attesto que o "ELIXIR DE NOGUEIRA" do Pharm. Chim. João da Silva Silveira é um optimo depurativo do sangue, que sempre emprego na minha clinica, convencido dos seus excellentes resultados.
Bahia, 7 de Janeiro de 1926. — Dr. Antonio L. de Figueiredo Seixas, DD. Delegado de Hygiene. (Firma reconhecida).
(2416)

NOVA IGUASSU'
Lotes de terreno de 12 metros de frente, a dois minutos da estação, na rua Marechal Floriano n. 34, frente da Estrada de Ferro, com agua, luz e força, promptos para construcção, em 60 prestações de 50$000, sem entrada inicial nem juros. Tratar com o sr. Castilho, no local, todos os dias, inclusive domingos e feriados, das 9 ás 11 e das 14 ás 17 horas. (C 13844)

TERRENOS — IPANEMA
Proprietario que se retira vende 4 lotes, sendo 2 em Prudente de Moraes a 2:500$000 o metro e 1 entre Avenida Vieira Souto e Prudente de Moraes a 1:600$000, e outro em Barão de Jaguaribe, por 14:000$000. Tratar directamente á Avenida Rio Branco numero 109, 3º andar, sala 17. (C 13850)

TERRENOS — IPANEMA E COPACABANA
Estrangeiro que se retira do paiz, necessita dispôr de seus terrenos. Para informações dirigir-se ao sr. Mascarenhas, á rua dos Ourives, 39, sob. (C 13846)

CASA MAGNIFICA
Vende-se em conta uma nova, pequena, com grande conforto e optimo terreno, no principio de Conde de Bomfim, Tijuca. Informações na Padaria Werner, rua da Assembléa n. 21. (C 144347)

VENDAS DIVERSAS

Avisamos aos nossos clientes e amigos que o nosso escriptorio de annuncios, assignaturas e informações, passou a funccionar no antigo edificio da Casa Colombo, á Avenida Rio Branco — esquina de Ouvidor.

AUTOMOVEL "Alfa Romeu" — Vende-se de particular ultimo typo seis cylindros, sete logares, pouco uso. Preço de occasião. Ver e tratar á rua Buenos Aires n. 305. (C 13849) 2

MOVEIS de occasião preços baratos, sala jantar, dormitorios, grupos sala, bureaux, cadeira, mesas, secretaria, toilette, camas, g. louças, commodas, buffet, etc. Casa Heredia. Andradas, 143, quasi esq. R. Larga. (C 14352) 2

POR motivo de viagem, vende-se um grupo de couro, um sofá e duas poltronas, perfeitos e com molas de aço. Rua Silveira Martins n. 78. (C 14277) 2

PIANO Pleyel, rico e superior, cêpo de bronze e perfeito como novo, grande formato; preço de occasião. Rua Pessoa de Barros n. 4. Estacio. (C 13769) 2

VENDE-SE uma padaria, confeitaria e bar, com alguns annos de contrato. Rua Ramalho Ortigão n. 30. (C 14292) 2

VENDE-SE por 3:000$ (tres contos de réis); um varejo de fructas e bombonier, sito á rua Catumby n. 1; trata-se com o proprietario, no local, depois das 7 horas da noite. (C 10692) 2

VENDE-SE, com urgencia, magnifico piano Pleyel. Rua São Luiz Gonzaga n. 20. (C 13619) 2

VENDEM-SE taboas e 85 folhas de zinco de um barracão. Prudente de Moraes n. 259, fundos. (C 14350) 2

VENDE-SE uma pensão bem afreguezada, ou admitte-se um socio para estar á testa do negocio, ou aluga-se para outro explorar; pouco capital; rua da Constituição, 71. Phone C. 3906. (C 13867) 2

VENDE-SE uma limousine Essex, de quatro portas, com quatro pneus novos, por sete contos; tratar á rua da Carioca n. 18, gravataria. (C 13810) 2

VENDEM-SE um botequim e um varejo, livres e desembaraçados, fazendo bom negocio, no melhor ponto da Linha Auxiliar; motivo de dono não poder estar activo; trata-se á rua Maria Passos n. 98, Linha Auxiliar. (C 13793) 2

ACHADOS E PERDIDOS

CASA Gonthier — Henry, Filho & Cia. — Rua Luiz de Camões, 45 e 47. Perderam-se as cautelas 49.516 e 41.019, desta casa. (C 13716) 4

CASA Dias & Moysés — Dias de Bethencourt & Cia — Rua Imperatriz Leopoldina, 14. Rio de Janeiro. Perdeu-se a cautela 180.734, desta casa. (C 13716) 4

ERNESTO Campello — Avenida Passos n. 29-A. Perderam-se as cautelas ns. 225.334 e 225.335, desta casa. (C 13716) 4

JOSE' CAHEN — Rua Silva Jardim n. 7. Perdeu-se a cautela n. 303.051, desta casa. (C 13711) 4

JOSE' CAHEN — Rua Silva Jardim n. 7. Perdeu-se a cautela n. 296.748, desta casa. (C 10710) 4

TRASPASSA-SE

Avisamos aos nossos clientes e amigos que o nosso escriptorio de annuncios, assignaturas e informações, passou a funccionar no antigo edificio da Casa Colombo, á Avenida Rio Branco — esquina de Ouvidor.

TRASPASSA-SE o contrato da casa á rua Buarque de Macedo, 47 (Flamengo). (C 13624) 5

TRASPASSA-SE uma pensão. Informações á rua Buenos Aires n. 46, 2º andar. (C 14261) 5

TRASPASSA-SE contrato 15 mezes casa dois pavimentos, tres quartos, tres salas e mais dependencias, centro de jardim, rua das Laranjeiras (junto ao largo do Machado). Tem telephone. Informações B. M. 1506. (C 14319) 5

TRASPASSA-SE — Aluga-se uma ou duas portas largas, bom ponto para botequim e cozinha, mixta, cujas obras se podem fazer a contento do pretendente. Ver e tratar. Rua Rosario n. 5. (C 14356) 5

DIVERSOS

ARTISTAS de cinema precisam-se urgentemente para trabalhar em dois films. R. Carioca, 34-1º. (C 14338) 3

AUTOMOVEIS E CAMINHÕES CHEVROLET R. Ferreira & C., rua Mariz e Barros 391. Fabricantes das carrocerias "Recife", para caminhões. (1655)

A JOALHERIA VALENTIM compra, vende, faz e concerta joias e relogios com seriedade; rua Gonçalves Dias n. 37, f. 994 C. (C 13519) 3

CARMEN, chiromante e scientista occulista, revela o segredo humano pela graphologia e psychologia experimental; grande poder; trabalha por transmissão do pensamento; lê toda a sina da pessoa pela chiromancia scientifica; consultas sobre qualquer sentido, particular e commercial. Tira-se horoscopos completos. Attende-se todos os dias, do meio-dia ás 5 ½ da tarde, menos aos domingos. Nictheroy, Rua Visconde do Rio Branco n. 633, em frente ás Barcas. (C 13588) 3

CASA Heredia compra moveis avulsos, casas mobiladas, machinas Singer, etc. N. 3641. Andradas, 143. (C 14355) 3

DISCURSOS, conferencias e artigos, por especialista; todo sigillo; rua Ramalho Ortigão, 24 (2º), sala 6. (C 13368) 3

GRATIS Envie este annuncio com o seu endereço para a Caixa Postal 2745 — Rio, que receberá uma surpresa. (14777)

DINHEIRO — Hypothecas, descontos, inventarios ou outra garantia. Rua S. José n. 7, sobrado, sala 3. (C 11947) 3

Mme. Zambelli — Escola de chapéo e córte, fundada em 1900. Acceita discipulas e as dá promptas com 25 lições. Córta moldes por medida. Rua S. José n. 90. (C 14236)

ILLUSTRAÇÃO, armações, empalhação. Concertos de moveis. Lamartine. Tels. Villa 1081 ou B. Mar 0111.

PIANOS BICHADOS — Fazem-se de pianos velhos, novos; serviços perfeitos; perito em pianolas; vende-se e aluga-se. Renovadora de Pianos. Luiz Paiva da Rocha. Rua Lavradio n. 51. Phone Central 2666. (C 14358) 3

PARA festas. Ricos vestidos para baile desde 100$. Lindos modelos para passeio desde 80$. Por motivo de viagem. R. Silveira Martins, 78. (C 13598)

PIANOS novos de 1ª classe, ultima palavra em belleza e perfeição: vende á vista e á longo prazo; aluga-se, concerta-se, troca-se e afina-se.
Casa Freitas — Engenho Novo
Em frente á Estação.
(C 11146)

PIANOS e autopianos R. Ferreira & C., a maior casa importadora do Brasil, mudou-se da rua S. Francisco Xavier 388 para Mariz e Barros 391. Não comprem sem visital-a ou pedir catalogos. (1650)

QUER SER CHIC? Transforme as suas toilettes, dando-lhes sempre uma nova cor, lavando-as com Tintol. Lava e tinge ao mesmo tempo. Não desbota. Fabrica: Invalidos, 145 — Central 3540. (2431) 3

APARTAMENTOS baratos para familias; excellentes para quem precise morar perto da cidade. Bondes e omnibus em quantidade. Rua Pedro Rodrigues 21. Tratar: Av. Rio Branco 97.

ACCESSOS DE ASTHMA E BRONCHITE ASTHMATICA
PÓ INDIANO
PARA CASOS CHRONICOS:
COTTAS INDIANAS
FRANCISCO GIFFONI & CIA R. CARMO 2 RIO
(1286)

MEDICOS

Avisamos aos nossos clientes e amigos que o nosso escriptorio de annuncios, assignaturas e informações, passou a funccionar no antigo edificio da Casa Colombo, á Avenida Rio Branco — esquina de Ouvidor.

CLINICA DE SENHORAS
Tratamento sem operação das faltas, hemorrhagias, colicas, etc., diathermia. Dr. Cesar Esteves, largo de Sã. Francisco, 25. Phone Central 1591, de 9 ás 11 e de 1 ás 4. (C 7697) 5

VIAS URINARIAS — DOENÇAS DO RECTO
OPERAÇÕES EM GERAL
Blenorrhagia pelos processos mais modernos. Doenças dos rins, bexiga, prostata, utero, ovarios; impotencia, etc. Cura radical das hemorrhagias sem operação e sem dôr. DR. MARIO KROEFF. Docente de clinica cirurgica da Faculdade. Pratica hospitaes Berlim e Paris. Uruguayana, 104, 3 ás 6 hs. (C 13358)

Tratamento da Tuberculose
SANATORIO BELLO HORIZONTE
Bello Horizonte — Minas. C. Postal 450. End. Telcg. "Sanatorio". Quartos e Apartamentos, com varandas individuaes. — Dir. technica: Profs. Samuel Libanio e Eurico Villela. Int. Rio: C. Villela — RUA DO ROSARIO, 158, 1º — Phone N. 4253. (C 8750)

CONSULTAS GRATIS
Pelo Dr. Luiz Lima Bittencourt, especialista em molestias dos
OLHOS, OUVIDOS, GARGANTA E NARIZ
todos os dias, das 9 ás 11 horas e pagas das 16 ás 18 horas. Consultorio — Rua Buenos Aires n. 158 (entre Andradas e Uruguayana).
Tambem faz o tratamento da catarata sem operação, nos casos indicados.

ESTOMAGO E INTESTINOS
Tratamento moderno pelo processo do prof. Zuelzer de Berlim, especialmente de ulceras do Estomago e duodeno, sem operação. Novos meios de diagnostico e tratamento da hyperchlohydria (acidez), diarrhéas, colites, dysenterias, prisão de ventre (atonica, espasmodica, etc.) Dr. Ernesto Carneiro, com pratica nos hospitaes de Paris e Berlim, de regresso de sua viagem, reassumiu o exercicio de sua clinica. Sul 2844, rua da Quitanda, 11. Central 0963, ás 15 horas. (C 10380) 6

HYDROCELE, ORCHITES, TUMORES DOS TESTICULOS E ESTREITAMENTO DA URETHRA
HYDROCELE — Cura radical sem dôr, sem operação cortante e sem privar o doente de suas occupações habituaes.
DR. LUIZ DE MARCOS — Uruguayana, 105, das 2 ás 4. (2136)

DOENÇAS SEXUAES NO HOMEM
DR. JOSE' DE ALBUQUERQUE
Diagnostico e tratamento das diversas doenças e affecções sexuaes no homem e da **IMPOTENCIA** em individuos moços. R. Carioca, 22. De 1 ás 6.
(6674)

CLINICA JULIO DE MACEDO — ORGÃOS GENITAES (Vias Urinarias)
Doenças Venereas Tratamento cuidadoso e rapido quanto possivel da GONORRHÉA e das suas complicações, no homem e na mulher: canceros molles e adenites; syphiles. R. da Carioca 54-A. Das 8 ás 21 — Telephone C. 3051. (C 13866) 6

Raios X Consultas com exame photo Clinica geral. Tratamentos modernos das doenças curaveis do estomago, intestinos, rins, figado, pulmão e coração. Dr. Jorge A. Franco, do Inst. Oswaldo Cruz. Uruguayana, 104, 1º andar, elevador, das 4 ás 6 horas — Tel. Norte, 7879. (C 13355) 6

GONORRHÉA — novas ou antigas. No homem e na mulher. Cura rapida e segura. Dr. Crissiuma Filho. R. Rodrigo Silva, 7 — das 13 ás 16 hs. C. 5730. (4947)

MOLESTIAS
Das Senhoras e das vias urinarias
Diagnostico e tratamento dos corrimentos, perdas sanguineas, colicas, tumores, do ventre e seios, estreitamentos da urethra, micções frequentes e dolorosas, hemorrhoidas, hernias apendicites.
HYDROCELE
Por mais antiga e volumosa que seja. Cura radical por processo benigno, com mais de 30 annos de consagração, sem dôr e operação cortante, e sem precisar o afastamento de occupações habituaes.
DR. CRISSIUMA FILHO
7 - RUA RODRIGO SILVA - 7
das 13 ás 16 horas. C. 5730

DR. BRANDINO CORRÊA
Molestias do apparelho Genito-Urinario, no homem e na mulher. OPERAÇÕES: — Utero, ovarios, hernias, appendice, prostata, rins, bexiga, etc. Cura rapida por processo moderno sem dôr, da
GONORRHÉA
e suas complicações: Prostatites, orchites, cystites, estreitamentos etc. Diathermia. Darsonvalização. Rua Republica do Perú 23, sob., das 7 ás 9 e das 14 ás 19 hs. Domingos e feriados, das 7 ás 10 hs. Central 2654. (C 9927)

MOLESTIAS
dos apparelhos genital e urinario no homem e na mulher, operações, cura radical das hernias. Dr. Domingos de Góes, prof. livre de operações da Fac. de Med., chefe de serviço cirurgico da Sta. Casa. Rua Uruguayana n. 25. — 5 horas. C. 2289. (C 10007) 6

DRS. E. BANDEIRA DE MELLO e ZEY BUENO Clinica de creanças — Assembléa n. 70, 2º andar, ás 2 horas. C. 5289. (9426)

Dr. Eurico de Lemos Prof. Liv. da Fac. Med. Esp. garganta, nariz, ouvidos, bocca. Cura ozena (fetidez nasal). Rua Rep. do Perú, 19 (antiga Assembléa), de 12 ás 5. (C 13830) 6

Gonorrhéa
Canceros duros e molles
Estreitamento da Urethra
IMPOTENCIA
Tratamento rapido e moderno
DR. ALVARO MOUTINHO
Buenos Aires, 77-4º, 8 ás 19 hs
(13457)
(13451)

BLENORRHAGIA
Cura radical pela diathermia e raios ultra-violeta (methodo inteiramente novo no Brasil, o de melhores resultados actualmente conhecido, tratamento rapido, cura em poucas applicações indolores e sem o menor perigo—technica de Negelschmith, Berlim e Kowarschik, Vienna). Dr. Cocio Barcellos, ex-assistente da Fac. de Med., medico da Polic. de Botafogo. Das 9 ás 11 e 4 ás 6. Av. Rio Branco, 33.
Aviso — Consultas e tratamento — (15244)

HEMORRHOIDAS
C. radical s|operação, indolor
Blennorrhagia
e complicações, ambos sexos processos modernos e rapidos
SYPHILIS
AV. ALMIRANTE BARROSO, 1, 2º ANDAR — 10 ás 19
Dr. Pedro Magalhães
(C 11820) 6

"CLINICA DE VIAS URINARIAS DR. JOÃO ABREU"
BLENORRHÉA e suas complicações em ambos os sexos — Cura rapida.
DR. DUARTE NUNES
S. Pedro, 64. N. 5803.
das 8 ás 18 horas.
(2106) 6

GONORRHÉA por mais antiga que seja, cura em poucos dias por novo processo allemão — Dr. Raul Rocha com pratica na Europa, 10 ás 12 e 3 ás 6. Sete de Setembro, 94 — 5º andar. (C 13836) 6

INSOLAÇÃO - TYPHO - UREMIA
INFECÇÕES INTESTINAES E URINARIAS
EVITAM-SE USANDO
UROFORMINA
DE GIFFONI
EM TODAS AS PHARMACIAS E DROGARIAS
(1294)

DENTISTAS

ALUGA-SE novo e moderno consultorio dentario no centro; com o sr. Antenor da Casa Hermanny. (C 14319) 7

Dentista — Heitor Corrêa — Especialista em trabalhos a ouro e dentes artificiaes. Travessa São Francisco, 12. Tel. 3440, Central. (2137)

Aos Srs. Dentistas — O PROF. EYER aconselha o emprego do Antiseptico Freuder, para o tratamento de fistulas de origem dentaria, desinfecção e obturação de canaes. Resultado certo, mais barato que os estrangeiros. (3842)

Dr. Silvino Mattos — laureado especialista em dentaduras parciaes e duplas, pontes, pivots, blocos, corôas de ouro, tratamento, obturações e extracções sem dôr. Preços modicos; á rua Sete de Setembro n. 194. (C 13777)

As dentaduras quebradas ou defeituosas reparam-se em horas, ficando como novas, no consultorio do laureado especialista Dr. Silvino Mattos, á rua, Sete de Setembro n. 194. (C 13777)

Dr. Silvino Mattos — Laureado especialista em dentaduras parciaes, de justa-posição e duplas, bem como em pontes. Rua 7 de Setembro n. 194. (C 13777)

PARTEIRAS

A SENHORA
Está triste? As suas regras são dolorosas e irregulares, tome
CAPSULAS SEVENKRAUT
Apiol Sabina Arruda) que ficará bôa. Tubo 7$. A' venda nas Drogarias Huber. Rua 7 Setembro, 61 e Andradas, 13
(C. 7783)

MOTORES OTTO

A OLEO BRUTO LEGITIMO DIESEL

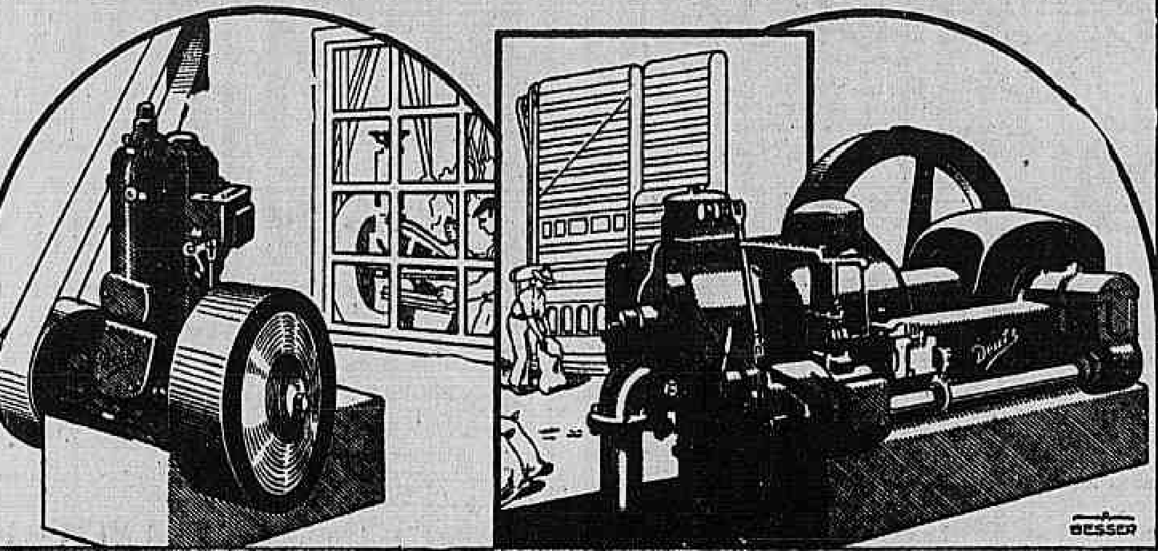

SOCIEDADE DE MOTORES DEUTZ

OTTO LEGITIMO LTDA.

RIO DE JANEIRO: R. ALFANDEGA, 116 - CAIXA, 660

FILIAES EM: SÃO PAULO - RECIFE - BELLO HORIZONTE - PORTO ALEGRE

(3365)

PROFESSORES

Avisamos aos nossos clientes e amigos que o nosso escriptorio de annuncios, assignaturas e informações, passou a funccionar no antigo edificio da Casa Colombo, á Avenida Rio Branco — esquina de Ouvidor.

AULAS individuaes de linguas e mathematica pelo prof. Dr. Washington Garcia. R. Ramalho Ortigão, 24 (2°), sala 6. Para exames e concursos. (C 14231) 9

DACTYLOGRAPHIA, Estenographia, aprende-se na ESCOLA ROYAL DO RIO DE JANEIRO, rs. Carioca, 41 e A. Cordeiro, 159. T. C. 3636. (C 13668) 9

ESCOLA URANIA

Dactylographia, tachygraphia, curso commercial e arithmetica

Inglez-francez com professores natos.

E. Mercantil — Diurno e nocturno.

CÓPIAS á machina e ao mimiographo.

RUA SETE DE SETEMBRO, 107 (4017)

INGLEZ-FRANCEZ por professores estrangeiros, methodo pratico, conversação essencial. Rua Uruguayana ...

INGEZ, CONTABILIDADE

MR. RAMMEL—Ouvidor, 58, 2° (C 13647) 9

MACHINAS Remington e Underwood portateis; Remington 12, silenciosas; Royal e Underwood modernas, perfeitas e garantidas; largo do Capim 8 — E. Magalhães. (C 13663) 9

PROF. BARBOSA. Lecciona portuguez, francez, inglez e contabilidade. Preços modicos. Becco do Carmo, 20. (C 13626) 9

PROFESSORA de piano ensina pelo methodo do I. N. de Musica. Preços modicos. Tel. Ipan. 1280. (C 13617) 9

PHYSICA-CHIMICA. Curso completo, theorico-pratico. Aulas individuaes ou turmas e collegios. Informações rua Clovis Bevilacqua n. 83 (Tijuca), de 12 á 1 hora. (C 13810) 9

PRATICO professor prepara para exames e concursos, estando o alumno sempre só com elle, á rua São José n. 34, 2° andar. Tel. 5537 C. (C 14335) 9

PROFESSORA lecciona portuguez, francez e arithmetica. Telephone Beira-Mar 1624. (C 14102) 9

TACHYGRAPHIA. Sete dos tachygraphos da Camara escrevem pelo methodo divulgado por Armando Oliveira Carvalho. Livrarias Alves e Leite Ribeiro. 8$000. (C 7778) Prof.

TIJUCA

Aluga-se optimo sobrado novo, com 3 quartos, 2 salas e mais dependencias; á Avenida Paulo de Frontin, 75; as chaves na loja; trata-se no Armazem Dragão. Phone Villa 0775. (C 10696)

POSTO 4

Aluga-se durante o verão boa casa mobilada para pequena familia de tratamento. 72, Xavier da Silveira. (C 13602)

Pensão a domicilio (Muda da Tijuca)

Familia fornece excellente pensão em marmitas, a domicilio; informações pelos telephones Villa 3763 e 5002. (C 11824)

FLORIDA HOTEL

Flamengo; rua Ferreira Vianna, 75. Maximo conforto pelo minimo preço. (C 10603)

PHARMACIA EM PALMYRA — MINAS —

Vende-se, bem montada, muito afreguezada, localizada na melhor rua, com consultorio assistido por 2 medicos de grande clinica. Facilita-se o pagamento. Carta para mais informações ao proprietario Conrado Neves. (C 9965)

PIANO PLEYEL

Vende-se por 2:200$000, 1 rico e superior, com 3 pedaes. — RUA DO LAVRADIO numero 149. (C 13651)

CASA MOBILADA

Aluga-se com contrato de um anno, a da rua Barata Ribeiro n. 294; ver e tratar das 13 ás 18 horas. (C 14237)

Praia do Flamengo, 356

Aluga-se este grande e lindo Palacete, proprio para embaixada, grande familia de alto tratamento ou hotel de luxo. Póde ser visto diariamente. (C14223)

PEQUENOS APARTAMENTOS

Todos dotados de banheiro proprio, luz, telephone, agua quente corrente, com ou sem pensão, a partir de 600$. Alugam-se á rua das Laranjeiras, 371. (C 13597)

MANGAS ESPADA (Santa Helena)

Superiores e escolhidas, do Municipio de Vassouras. Acceito encommendas para entrega em janeiro proximo. Preço a domicilio: cento 35$000; meio cento 17$500. João Dale — Candelaria n. 36. — NORTE 5611. (C 11542)

CORTINAS E STORS

Executa-se qualquer modelo. Madrás de seda por 13$000. — Cattete, 61 — Telephone Beira Mar 2288. (C 7666)

PALACETE

Aluga-se na rua Silveira Martins, 146, 10 minutos da cidade, de bonde, com 4 salões e 9 quartos excellentes e frescos, com garage e quartos fóra para empregados e rapazes, jardim do lado. Trata-se pelo telephone B. M. 0577. (C 13706)

Contractos

NÓRMAS IMPRESSAS distribuidas gratuitamente

O cartorio Teffé

(Registro de Titulos e Documentos) redige qualquer contracto ou documento, de que fornece tres copias dactylographadas sem limite de numero de paginas; indica ou verifica o sello, mandando certifical-o na Recebedoria; faz reconhecer as firmas nos tabelliães ou no Ministerio das Relações Exteriores, redige e entrega as notificações de aluguer á Prefeitura, etc., etc.

Todos esses serviços são prestados gratuitamente.

Rua do Rosario n. 84 (quasi na esquina da rua da Quitanda) (C 14034)

CASA EM PETROPOLIS

Aluga-se excellente casa mobilada á Avenida Cruzeiro, 235, de 15 de dezembro a 30 de abril. Trata-se á rua General Camara n. 20, 3° andar. (C 13274)

Missouri Hotel

Parque, agua corrente, conforto moderno, preço modico, exclusivamente familiar. Rua Senador Vergueiro numero 219. — FLAMENGO. (C 11935)

TOLDOS EM LONA

Executa-se qualquer modelo. Cattete, 61. Telephone B. Mar 2288. (C 7668)

CASA COPACABANA

Aluga-se uma completamente mobilada com Frigidaire, á Rua Buarque 71, por 4 mezes ver das 12 ás 16 horas e tratar á Rua Frei Caneca 301 das 11 ás 12 e das 15 ás 16 horas. (C 13439)

MIXOFILAS Drageas

Para o tratamento da prisão de ventre, excitante das funcções do Figado e Baço (0475)

UNDERWOOD POR 280$

Vende-se uma perfeita machina de escrever moderna; rua Evaristo da Veiga n. 109. (C 13625)

RUA OUVIDOR

Aluga-se tres salas de frente proprias para qualquer negocio, á rua do Ouvidor n. 191, 1° andar, junto á Alfaiataria DAVID. (C 14203)

APARTAMENTO

Servido por elevador, grande sala de banho e todos os demais requisitos modernos, aluga-se, a casal de tratamento, á Praia de Botafogo n. 424. Mesa excellente. (C 14205)

1.000:000$000

Emprestamos sobre predios bem localizados, de 10 contos para cima, juros modicos; adeantamos dinheiro. — Uruguayana, 96, 3° andar. — Norte 1018. — ALEXANDRE. (C 13747)

TOSSE ASTHMA - ROUQUIDÃO

JATAHY PRADO

DEPOSITARIOS ARAUJO FREITAS & C.ª OURIVES 88 RIO DE JANEIRO (1654)

Casemiras inglezas

Vendem-se em córtes, proprias para verão, na rua São Bento n. 10. (C 11651)

LOJA NO CENTRO BANCARIO

Aluga-se optimamente installada com divisões luxuosas, propria para Banco, Companhia ou grande Empresa. Contrato longo. Rua General Camara numero 41. Trata-se no sobrado. (C 13614)

PREDIO

Aluga-se o da rua Princeza Januaria n. 13, (Av. Ligação), muito espaçoso, varios compartimentos, contrato dois annos. Trata-se á rua Gonçalves Dias, 14 — Joalheria Souza. (C 14196)

CASA EM BOTAFOGO

Aluga-se uma bem mobilada no aristocratico bairro de Botafogo, para pequena familia, á rua Professor Alfredo Gomes n. 21. Ver e tratar depois das 12 horas. Telephone Sul 2194. (C 13753)

Typographia

Vende-se uma typographia montada, no centro, com linotypo allemão, ao todo ou em parte. Trata-se com o sr. Polybio, á rua Uruguayana n. 33, 1° andar. (C 13763)

BRIM LINHO INGLEZ

Para ternos de homens, branco 15$ e pardo 6$000 o metro. — Rua São PEDRO numero 91, loja. (C 13767)

MEDICO

Com pratica procura uma cidade do interior para clinicar. Cartas ao dr. J. Pires, Praça Leoni Ramos, 15 — Nictheroy. (C 13709)

O MAIS UTIL PRESENTE PARA

NATAL e ANNO BOM

E' UM

«ALLEGRO»

Maravilhosa machina, afia sobre esmeril e assenta sobre couro as laminas de qualquer navalha de segurança: Gillette, Auto-Strop, etc.

Dá e conserva perfeitamente o fio, supprime a irritação da pelle.

A' venda nas casas de artigos dentarios, cutelarias, perfumarias, etc.

Unicos concessionarios e depositarios:

Eugéne Barrenne & Co.

Rua Buenos Ayres, 263 — RIO DE JANEIRO

EPILEPSIA

CENTENAS DE EPILEPTICOS COMPLETAMENTE RESTABELECIDOS DE TODAS MANIFESTAÇÕES DA EPILEPSIA COM O USO DO MILAGROSO

ANTIEPILEPTICO BARASCH

FORMULA DO GRANDE SABIO RUMAICO DR. DAVID BARASCH

GRANDE NUMERO DE CARTAS SÃO RECEBIDAS DIARIAMENTE DE TODO INTERIOR DO BRASIL ATTESTANDO A EFFICACIA DESTE MARAVILHOSO MEDICAMENTO

A epilepsia ou commumente — gota coral — tem sido uma das terriveis molestias merecedoras das attenções da sciencia medica em todos os tempos. Hoje, porém, este mal está sensivelmente attenuado e a sua cura obtem-se com regular facilidade, graças ao apparecimento do ANTIEPILEPTICO BARASCH, o especifico por excellencia no tratamento da epilepsia, seja inicial, seja essencial ou chronica.

Como uma confirmação do que acima está dito, leia-se o attestado infra, do illustre clinico Dr. Aramis Lopes, medico da Associação dos Empregados no Commercio do Rio de Janeiro — "Deante dos surprehendentes resultados que tenho obtido em doentes reconhecidamente epilepticos, posso affirmar que, entre os seus similares o ANTIEPILEPTICO BARASCH é, incontestavelmente, uma preparação de real valor na cura da epilepsia. — Rio, 5 de julho de 1929 — (a.) Dr. Aramis Lopes."

O Antiepileptico Barasch é vendido em todas pharmacias e drogarias do Brasil em vidros grandes com a capacidade de uma garrafa.

Cuidado com a drogaria que procura forçar a venda de similar que longe de beneficiar só póde trazer graves prejuizos ao paciente.

Correspondencia:

ELISE BARASCH — Avenida Mem de Sá, 171. Rio. Recuse similares e nomes parecidos. (2793)

Casas e terrenos a prestações

Procurem a Companhia Brasileira de Immoveis e Construcções, Avenida Rio Branco n. 48 - loja.

Tem sempre á venda a prestações, nas zonas de Grajahú e Jockey Club, bellos e confortaveis predios, exigindo apenas pequena entrada em dinheiro sendo as prestações equivalentes ao aluguel.

Continúa tambem a vender a prestações magnificos lotes nas zonas de Jockey Club, Grajahú, Jardim Botanico e outras. (2911)

BULLDOG ALLEMÃO

Vende-se filhotes de 1 mez. Paes importados e premiados. Preços 200$000 — Halifax, Rua Buenos Aires numero 120 — 1°. (C. 14260)

Veranistas o repouso a 600 m. alt. e 3 1/2 h. viagem

HOTEL PARQUE MONTE ALEGRE

Parada Monte Alegre — Paty do Alferes. Linha Auxiliar. Direcção, Sabino De Robertis. Rosario, 101. T. 7539 N. (C 13779)

MME. ELIZIA

Não deveis pensar que a felicidade é privilegio de alguns. Se por ventura haveis tido insuccesso, é porque tendes lutado erradamente. Os negocios poderão ser resolvidos com exito: as difficuldades serão vencidas; podeis ser estimado e prosperar; vencer em tudo que desejardes; ser amado, etc. Soffreis de saudade, recordação, de lembranças doloridas? Ide á casa de Mme. Elizia, recorrer ao auxilio da mesma á rua Correa Dutra n. 49, Cattete, das 9 horas da manhã, ás 19 da noite com excepção dos domingos. (C 13145)

HOTEL-PENSÃO

Vende-se um bem installado, situado em um dos melhores pontos do Cattete (Flamengo), com 20 quartos, com agua corrente, etc. Informações no armazem Colombo, á praça José de Alencar. (C 14201)

BOTEQUIM

Vende-se ou acceita-se socio para ficar á testa, pouco capital, logar de futuro. Electrico á porta. Ver e tratar á Estrada Monsenhor Felix numero 58. — MADUREIRA. (C 13622)

Interessante

Bonificação de fim de anno

— A —

Companhia Brasileira de Immoveis e Construcções

Resolveu, como bonificação de fim de anno, fazer até 31 de dezembro um abatimento de 10 %, sobre os seus predios e terrenos á venda

Companhia Brasileira de Immoveis e Construcções

AV. RIO BRANCO N. 48 — LOJA

Compagnie Generale Aeropostale

CORREIO AEREO e transporte de passageiros

AOS SABBADOS ás 9.30 horas para:

NORTE — Victoria, Caravellas, Bahia, Maceió, Recife, Natal, Africa Occidental, Marrocos e EUROPA.

Sabbado, ás 12 horas para o SUL — Santos, Florianopolis, Porto Alegre, Pelotas, URUGUAY, ARGENTINA, PARAGUAY e CHILE.

MALAS DE ULTIMA HORA
Para o Norte, até 11 horas.
Para o Sul até 13 horas de Sabbado

PARA QUAESQUER INFORMAÇÕES inclusive serviço de passageiros, taxas de bagagens e seguros dirigir-se á

Avenida Rio Branco, 50 Telephone Norte 7406 (7516)

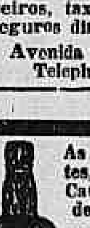

As Tosses, Bronchites, Constipações e Catarrho pulmonares desapparecem com o TONICO

Vinho Creosotado

do pharm.-chimico JOÃO DA SILVA SILVEIRA (3437)

OCULOS

Nickel c| grão	6$000
Nickel c| côr	3$000
Tartaruga imit. c| côr	4$000
Tartaruga imit. c| grão	10$000
Pince-nez c| grão	4$000
Pince-nez chapeado	10$000
Lorgnons platinin	20$000
Lentes de mão	5$000

Aviamos receitas medicas, com todo o rigor, por preços modicos.

CASA IDEAL

55, RUA 7 DE SETEMBRO, 55 (3103)

FORTALECENDO

Restabelece todas as funcções o *Vinho Tonico Phosphatado das Tres Quinas Bittencourt.*

111, R. Uruguayana, 111

Ap. D. G. S. P. n. 51, 17-6-909 (2142)

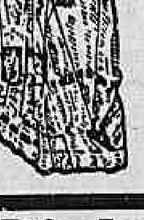

Cortinado Automatico "DIXIE" O melhor do mundo

RUA DO ROSARIO, 147

Tel. N. 6771

«Diabetes»

Pilulas do Dr. Croce

Medicamento de efficacia comprovada

Combatem o assucar das urinas e todos os symptomas decorrentes dessa molestia. Nas Drogarias e Pharmacias App. pelo Dep. Nac. da Saude Publica, sob o n. 336. (3129)

PIANO LUX

é o melhor e o mais barato vendas a dinheiro, a prestações só na Capital Federal Fabrica: Avenida 28 Setembro n. 341. Telephone Villa 3228. (2965)

OS PAPEIS MAIS TRISTES

faz a pessoa que se embriaga. Peça informações sobre a cura radical do degradante vicio, ao dr. G. Costa, Itabirito — E. F. C. B. — Minas. (2129)

PÓDE-SE READQUIRIR A VIRILIDADE ?

Amigo leitor, se essa interrogação vos interessa, o Instituto BEAUGENDRE — caixa 26 — BAHIA, mediante 600 réis em sellos do correio, vos enviará discretamente, acompanhada de um graphico viril, a sua valiosa brochura intitulada "IMPOTENCIA VIRIL E FRIEZA FEMININA", cuja leitura dissipará vossa duvida, além de garantir-vos a restauração e conservação desse bem precioso que constitue a virilidade. (3443)

DIVORCIO NO URUGUAY

Divorcio absoluto, conversão de desquite, novo casamento — Solicitem informações ao dr. F. Gicca, 25 Mayo 511, Montevidéo, ou ao seu representante no Brasil, sr. Volney Gicca — Avenida Rio Branco n. 133, sala 12 4° andar. — Rio de Janeiro. (C 7559)

"CASA PAVAGEAU"

63 RUA DA CONSTITUIÇÃO N. 63

REDUCÇÃO NOS PREÇOS

Phone C. 0981

Bicyclettes "FLYING-WHEEL"

TRICYCLES DE PEDALAR

PEÇAM PROSPECTO. ACCESSORIOS EM GERAL. O MAIOR STOCK DA AMERICA DO SUL.

ALFREDO PAVAGEAU (7652)

Bôa collocação

Importante Empreza offerece opportunidade a um limitado numero de pessoas, entre 25 e 50 annos de idade, de boa cultura moral e intellectual e que disponham de regular circulo de relações nesta Capital para exercer profissão nobilitante e de compensadora margem de lucros com a possibilidade de galgar postos de destaque.

Os interessados deverão escrever dando detalhes necessarios inclusive idade, emprego anterior, referencias e fiador.

Tratando-se de profissão bem remunerada só serão acceitas pessôas que puderem se dedicar exclusivamente aos negocios da Empreza

Interessam tambem pessoas relacionadas nos suburbios da Central do Brasil e Leopoldina.

Cartas á Caixa N. 14 deste jornal.

SANATORIO RIO COMPRIDO

Direcção do Dr. CRISSIUMA FILHO

SITUADO EM MEIO DE PARQUE AJARDINADO

PARA CONVALESCENTES, PARTOS E OPERAÇÕES e toxicomanos, podendo o doente tratar-se com seu medico particular. Secção especial para tratamento medico e cirurgico ao alcance de todos.

DIARIAS A PARTIR DE 15$000

Nas segundas, quartas e sextas, das 9 ás 10 o Dr. Crissiuma Filho dá consultas da sua especialidade (molestias das senhoras e das vias urinarias) por preços modicos. Duchas, banho de luz e raios ultra-violeta.

Rua Santa Alexandrina, 284 —Tel. Villa 4001 (0324)

Banhos de Mar

FLAMENGO

"MARAVILHOSO-HOTEL"

Machado de Assis, 24 - 26

Diaria desde 18$.

Gerencia pessoal de M. J. Carneiro Jr. (3038)

DYSPEPSIA NERVOSA

Symptomas: — Indisposição para o trabalho, tonteiras, dôr e peso no estomago, gazes, arrôtos, prisão de ventre, dôres de cabeça, vertigens, mau halito, ancia de vomitos.

Mal insinuados pensam erroneamente na syphilis e, doloroso é confessar, muitos medicos seguem o mesmo pensamento com prejuizo para o seu cliente.

Com o uso do Elixir do Professor Benicio de Abreu empregado e conhecido da classe medica ha mais de trinta annos consegue-se a cura da dyspepsia nervosa

A' venda em todo o Brasil.

ARAUJO FREITAS & CIA (7873)

Os intestinos governam a saude; fortificae-o com

"SAL DE FRUCTA" ENO "FRUIT SALT" (0592)

«FARELLO SERTÃO»

(DE CAROÇO DE ALGODÃO)

Alimento sem rival para os animaes. Augmenta consideravelmente a producção do leite. O mais rico em proteina e o mais economico.

COMPANHIA INDUSTRIAL E VIAÇÃO DE PIRAPÓRA

Pirapóra — E. F. C. B. — Minas — Escriptorio: Praça Mauá n. 7, 2° andar. Edificio da "A Noite".

Teu é o mundo

INTELLIGENTE LEITOR OU ENCANTADORA LEITORA:

Queres conhecer os meios que te guiarão a conseguir Fortuna, Amôr, Felicidade, Exito em Negocios, Jogos e Loterias? — Pede GRATIS meu livrinho "O MENSAGEIRO DA DITA". Remetta 300 réis em sellos para resposta.

Direcção: Professora Nila Mara — Calle Matheu, 1924 — Buenos Aires (ARGENTINA). (8462)

LOJA

RUA GONÇALVES DIAS N. 30

Acceita-se offerta para arrendamento do predio. Tratar no 1° andar com o Sr. Machado. (C. 13156)

MEDICOS APONTAM BOM MEIO CONTRA PRISÃO DE VENTRE

Muitos Aqui Verificam Uso Caseiro Pilulas de Extracto Vegetaes Dr. Ayer Dão Depressa Saude e Vigor e Rosto Corado

Extractos de vegetaes, puros e saudaveis — agora sob forma commoda e pratica — proporcionam o meio mais rapido, agradavel, e certo de terminar a prisão de ventre, como dizem medicos e muitos experimentados daqui.

E. H. Berto, por exemplo, contou ao medico que os purgantes drasticos só lhe davam allivio por um dia e pouco, e soffria depois ainda mais de prisão de ventre. Por isso estava abatido — Cançado sem poder descançar — com somno sem poder dormir — nervoso, sem a energia de concentrar no que procura fazer.

Ahi o medico lembrou as PILULAS DO DR. AYER — uma combinação agradavel de bons ingredientes vegetaes em forma concentrada. O Sr. Berto viu como era facil de tomal-as e teve o prazer de notar no dia seguinte a grande differença que lhe faziam no bem estar. Teve logo o movimento natural dos intestinos sem mais tratamento.

E ter ficado livre da prisão de ventre, disse o medico, que melhorou tanto o Sr. Berto. Depressa sentiu-se bem disposto, com um somno descansado, cheio de energia e as côres que vêm da saude perfeita.

As Pilulas Dr. Ayer — as mais efficientes do mundo — encontram-se em todas as boas pharmacias. São faceis de tomar — leves mas certas no seu effeito, e o ideal para uso de toda familia — tanto para pessoas idosas quanto para creanças.

SEMPRE PILULAS do DR. AYER SEGURO e CERTO (3559)

LOTERIAS

Loteria da Capital Federal

Lista geral dos premios da 285ª extracção de 1929, realizada em 18 de dezembro de 1929, 138ª do plano n. 41.

Premios sorteados

3.708	20:000$000
3.070	5:000$000
31.166	3:000$000
46.095	1:000$000
50.497	1:000$000
61.592	1:000$000
62.728	1:000$000
72.977	1:000$000

8 premios de 500$000

19431	22319	31988	46306	46963
50109	71108	75129		

20 premios de 200$000

2059	2149	9459	13518	23366
25273	35180	39573	40472	41380
44100	45192	46826	63510	65079
66166	72816	74396	75802	78930

50 premios de 100$000

903	3176	8031	8880	10833
12006	12145	12271	12602	14277
14290	14492	14640	15680	16743
17203	20490	21092	21473	22027
28203	30347	31112	32835	33171
39885	41728	45774	46516	47586
48446	51775	53481	54121	56714
58812	61025	61636	63117	66812
67706	69633	70897	71142	73962
76813	76821	78096	78637	78858

Approximações

3707 e 3709	400$000
3069 e 3071	300$000
31165 e 31167	200$000
46094 e 46096	100$000
50496 e 50498	100$000
61591 e 61593	100$000
62727 e 62729	100$000
72976 e 72978	100$000

Dezenas

3701 a 3710	70$000
3061 a 3070	40$000
31161 a 3170	30$000
46091 a 46100	20$000
50491 a 50500	20$000
61591 a 61600	20$000
62721 a 62730	20$000
72971 a 72980	20$000

Terminação

Todos os numeros terminados em 8 têm 2$000.

O Fiscal do Governo, René Mostardeiro — Pelo director assistente, Manoel Luiz Pereira Bernardino, sub-chefe da contabilidade — Firmino de Cantuaria.

Terminações de propaganda

Todos os numeros terminados em 19, 29, 31, 66, 70, 77, 89, 92, 95 e 97 tendo o carimbo do balcão do "Ao Mundo Loterico", e não estando premiados, têm direito a metade da quantia de seu preço acquisitivo, em bilhetes de outras loterias.

Todos os bilhetes que tiverem impresso no verso, em tinta vermelha, outro numero com a marca: dois numeros em cada bilhete, que é registrada pelo "Ao Mundo Loterico" valem dez por cento (10 %) em todos os premios desta lista exceptuando as terminações de propaganda) inclusive, approximações, dezenas e o mesmo dinheiro no final duplo do 1° premio.

— O "Ao Mundo Loterico" — paga os premios pela lista acima, visto a mesma ser official.

Loteria de Matto Grosso

Sabe-se por telegramma: Extracção de hontem:

5.468	100:000$000
10.342	10:000$000
1.803	5:000$000
9.165	3:000$000
13.240	2.000$000

Loteria do Espirito Santo

Sabe-se por telegramma Extracção de hontem:

16.146	(S. Paulo)	50:000$000
7.027	(Rio)	50:000$000
14.326	(Rio)	50:000$000
17.206	(Pelotas)	50:000$000
18.250	(P. Alegre)	50:000$000
16.262	(Rio)	50:000$000
6.087	(Rio)	50:000$000
15.964	(Santos)	50:000$000
8.836	(B. Horizonte)	50:000$000
10.148	(S. Paulo)	50:000$000
16.551	(Rio)	5:000$000
9.833	(B. Horizonte)	5:000$000
13.602	(Rio)	5:000$000
1.192	(Victoria)	5:000$000

RODA DA FORTUNA

1° premio	3708—2
2° "	3070—18
3° "	1166—17
4° "	6095—24
5° "	0497—25
Moderno	536—9
Rio	383—21
Salteado	8

PARA HOJE

3541 — 6576

5829 — 0769

VARIANDO...

— 3237 — INVERTIDO

ZANGÃO

HOJE 100 CONTOS Rio Loterico Travessa do Ouvidor, 38

Sortes grandes só se obtem no SONHO DE OURO GALERIA CRUZEIRO, 1 *OSCAR & COMP.* (1652)

Nova Garantia	677
Fluminense	069
Operaria	193
Noite	451
Caridade	978
Mineira	368

Nictheroy, 18-12-929. N. P.

A Sorte quem dá é Deus Nas Loterias **CAMÕES & C.** Becco das Cancellas, 8 (9082)

A' Garantia	187
Fluminense	952
Operaria	435
Noite	613
Caridade	322
Mineira	509

Nictheroy, 18-12-929.

Pintura de cabellos

Madame Ribeiro, tinge cabellos com um preparado vegetal inoffensivo, de sua propriedade. Trabalha tambem com Henné. Rua S. José n. 70, 1°. Telephone Central n. 1289. (3763)

ABUMINOL

Especifico albuminurias e o dissolvente maximo do acido urico. (C 7780)

PARA TODA e QUALQUER DÔR *LINIMENTO GAUCHO* (15838)

Consultorio ou escriptorio

Aluga-se amplo, com 2 sacadas, em 1° andar. Ver e tratar na rua dos Ourives numero 38, sobrado. (C 14275)

CASA

Acabada de construir, com todo o conforto para familia de tratamento, aluga-se á rua Farias Brito n. 38, (largo do Verdun). As chaves no numero 34 da mesma rua. (C 13733)

APARTAMENTO

Aluga-se á Avenida Paulo de Frontin n. 239, 2° andar. (Elevador). — Esq. Haddock Lobo, só a casaes sem filhos; tratar com o encarregado. — Telephone VILLA 1447. (C 14195)

APPARTAMENTO

Aluga-se um com 5 peças entrada independente, trata-se no Hotel Mem de Sá, Invalidos 153 com o Gerente. (3859)

PREDIO EM SÃO CLEMENTE

Aluga-se ou vende-se o de n. 295. Trata-se á rua Maria Amelia n. 71, apto. D — Lagoa Rodrigo de Freitas.

ALTO THERESOPOLIS

Aluga-se ou vende-se uma casa na rua Parnahyba, Villa S. Luiz — mobilada com todo conforto, com telephone; trata-se na rua S. Pedro n. 24, loja. (C 14272)

COFRES "AMERICAN"

A longo prazo, e a dinheiro com vantajoso desconto. Rua da Conceição n. 60, entre Alfandega e Senhor dos Passos. — F. P. de Araujo. (C 13717)

SOCIO — THEOSOPHIA

Para financiar a edição e propaganda de diversos livros de theosophia, occultismo, metapsichia, etc., de exito e venda garantida, acceito capitalista que disponha de dez contos, administrados pelo proprio. Offertas para este jornal á Caixa 62. (C 13654)

COPACABANA

For sale or for rent beautiful modern house furnished or not with seven rooms, garage, and all modern comfort. Apply rua Copacabana, 986. (C 13713)

Odeon | Gloria | Palacio

FILMS SYNCHRONIZADOS, cantados e musicados em apparelhos modernos da WESTERN ELECTRIC CO.

Um romance lindo da METRO GOLDWYN

Noites do Deserto

com MARY NOLAN — ERNEST TORRENCE — e o audaz conquistador de beijos

John Gilbert

Complemento: — WILLIAM O'NEIL (canções) — e ORCHESTRA STIDALNY (jazz).

Horario: — 2.00 — 3.40 — 5.20 — 8.15 e 10.00.

Poltronas — 4$000

SEGUNDA-FEIRA
A FIRST NATIONAL apresentará PATSY R. MILLER e JACK MULHALL — em
A PRIMEIRA NOITE

Um film que precisava ser revisto! — Nelle ha

Lily Damita

ao lado de RAQUEL TORRES e DON ALVARADO.

Producção sonôra da METRO GOLDWYN MAYER

A PONTE DE S. LUIZ REY

Complemento: — UKELELE IKE (canções) e a ORCHESTRA STIDALNY (jazz)

Horario: — 2.00 — 3.45 — 5.30 — 8.15 e 10.00

Poltronas — 4$000.

SEGUNDA-FEIRA
DOUGLAS FAIRBANKS JR. e LORETTA YOUNG — no romance da FIRST NATIONAL
Dramas da Mocidade

Renée Adorée

a formosa heroina de "Big Parade" com GEORGE DURYEA — WILLIAM COLLIER JR. — e GEORGE FAWCETT — no grandioso film de aventuras, romance de amor

Ouro Redemptor

Complemento: — Ed. e LOU MILLER (artistas da Ziegfield Follies) e MARINA KURENKO — soprano da opera de Chicago — em duas árias.

A's 2.00 — 3.40 — 5.20 — 8.15 e 10.00

Poltronas: matinée, 4$000 — Soirée, 5$000.

SEGUNDA-FEIRA
Um film-maravilha da FIRST NATIONAL
DEUSAS DE BROADWAY
com ALICE WHITE

...vemente ... grandioso film synchronizado do PROGRAMMA SERRADOR — **CARNAVAL DE VENEZA**

Companhia Brasil Cinematographica

RIALTO

PROGRAMMA URANIA

HOJE | HOJE

Não deixe de ver este lindo film cultural da UFA

NA TERRA NEGRA DOS MYSTERIOS

Soberba documentação sobre a Africa actual

Na téla: UFA-JORNAL 96 (Novidades Internacionaes) e a comedia em duas partes «RAPAZ CHIC».

Horario: 2 - 4 - 6 - 8 - 10 h.

SEGUNDA-FEIRA | SEGUNDA-FEIRA

BELLA PECCADORA

Hilariante alta-comedia com HILDA ROSCH e IWA WANJA

CAPITOLIO — IMPERIO

HORARIO: 2-3,40-5,20-7-8,40-10,20. | HORARIO: 2-3,40-5,20-7-8,40-10,20.

HOJE

O COMICO EM PESSOA - EDDIE CANTOR - RADIO E JAZZ - e - DEPOIS DO BAILE.

O LOBO DA BOLSA

"THE WOLF OF WALL STREET" com George Bancroft

BACLANOVA, NANCY CARROLL, PAUL LUKAS

UM SUPER-FILM TODO FALADO DA Paramount

ANNITA LA PIERRE em CANÇÕES FRANCEZAS - e - MINHA LINDA BONEQUINHA (DESENHO).

Um film todo synchronisado

A ALMA DA FRANÇA

"THE SOUL OF FRANCE" com JEAN MURAT, M. DESJARDINS e MICHELE VERLY

A SEGUIR

RUTH CHATTERTON · CLIVE BROOK · WILLIAM POWELL E MARY NOLAN em

AMAR NÃO É PECCADO

UM FILM TODO MUSICADO DA Paramount "CHARMING SINNERS"

EDDIE QUILLAN e ALBERTA VAUGHN em

VISINHOS VAIDOSOS

"NOISY NEIGHBORS" UM FILM DA PATHE DE MILLE DISTRIBUIDO PELA Paramount

---

THEATRO REPUBLICA

Grande Companhia Lyrica Italiana

Temporada de Verão

HOJE — ás 8 3|4 — HOJE

Primeira representação da famosa opera em 4 actos do maestro G. VERDI

TRAVIATA

Com a seguinte distribuição

VIOLETA	Matilde Russo	DOTTORE	Alessandro Sergenti
GIORGIO GERMONT	Gioachino Villa	ANNINA	Emma Fantuzzi
ALFREDO GERMONT	Francesco Pierelli	BARONE	T. Bruno
FLORA	Luiza Galli	MARCHESE	Carlos Gatti

Maestro director e concertador da orchestra GINO PUCCETTI

PREÇOS DAS LOCALIDADES

Frizas	45$000	Balcões (outras filas)	7$000
Camarotes	40$000	Galerias	4$000
Poltronas	9$000	Geraes	3$000
Balcões de 1ª fila	8$000		

AMANHÃ **LUCIA DE LAMERMOOR**

Sabbado **TOSCA**

THEATRO S. JOSE'

EMPREZA PASCHOAL SEGRETO

SESSÕES DIARIAS a partir de 2 horas

HOJE — CINEMA SONORO — HOJE

(Nos mais modernos apparelhos da WESTERN ELECTRIC COMPANY)

O primeiro grandioso super-film sonoro de CECIL B. DE MILLE, o genio do cinema

Mulher sem Deus

Uma sequencia formidavel de emoções, uma gloria da cinematographia sonora, com um elenco soberbo: LINA BASQUETTE, NOAH BEERY, MARIE PREVOST, JULIA FAYE, GEORGE DURYEA.

TUDO FIZ PARA TE ODIAR; MAS, NO EMTANTO, AMO-TE CADA VEZ MAIS!

Como complemento — A completa descripção — film do memoravel encontro

CARIOCAS X PAULISTAS

Os aspectos e phases mais empolgantes.

SEGUNDA-FEIRA — A admiravel producção musicada, cantada, falada, bailada da FOX:

LETRA E MUSICA

com LOIS MORAN — DAVID PERCY — TOM PATRICOLA

Complemento — ATRAVEZ DO MAR, canções e bailes hawaianos, e FOX MOVIETONE JORNAL, novidades internacionaes, synchronizadas.

Cine Eldorado.

HOJE

Venha saber em que consiste um casamento de experiencia e conhecer as deliciosas consequencias que delle resultam, assistindo

Casamentos Provisorios

uma adoravel alta comedia com THELMA TODD — NORMAN KERRY — SALLY EILERS

como complemento, uma comedia e a viagem e chegada do presidente Julio Prestes.

HORARIO: 2 — 3,55 — 4,30 — 6 — 8,10 — 9,25 — 10 horas.
POLTRONAS 4$000

A SEGUIR — O film que empolgou o mundo inteiro!

ARCA DE NOÉ

com DOLORES COSTELLO e GEORGE O'BRIEN

Leiam annuncio na pagina interna.

O RECREIO

Theatro para o Verão e que tem a preferencia do publico, acaba de registrar mais um estupendo successo, com a revista maravilhosa

PATRIA AMADA

Dos «azes» Marques Porto e Luiz Peixoto

A melhor montagem até hoje apresentada em palcos brasileiros. — Grande exito da THE RECREIO JAZZ

Sobre PATRIA AMADA, assim se expressou a «A Patria»: — O novo original da feliz parceria tem todos os requesitos para agradar e vae, por certo, occupar por muito tempo o cartaz do velho theatro da rua Pedro I.

Intervenção magnifica do melhor e maior conjunto de que dispõe o genero: ARACY CORTES, OLGA NAVARRO, ZAIRA CAVALCANTE, ELZA GOMES, LELITA ROSA, MESQUITINHA, PALITOS, JUVENAL, FONTES, J. FIGUEIREDO, OSCAR SOARES e EDMUNDO MAIA

O "DR. JACARANDÁ", o authentico, no quadro das datas brasileiras

UMA GRANDE NOVIDADE: A galeria de crystal, com que termina o 1º acto.

Amanhã e sempre:

PATRIA AMADA

Independencia ou Morte

CINEMAS — Apparelhos para synchronização de films. Mesas duplas. Programma Rex — RUA DA CARIOCA, 6-1º

RIO BRANCO

Praça 11 de Junho — N. 1639

1a. Classe 1$500 e 2a. 1$

Volga! Volga!

com WILLIAM HALL DAVIES

Legião de Bravos

2º e 3º episodios e UMA COMEDIA

SABBADO: Fascinação e Um Amor por uma Vida

LAPA

AV. MEM DE SA', 23—C. 2543

O Pagão

com RAMON NOVARRO e RENE'E ADORE'E

Inferno Verde

com DOLORES DEL RIO

POPULAR — HOJE

LILA LEE, em NUNCA ZOMBES DA LEI
O AVENTUREIRO AUDAZ
CAMAPHEU AMARELLO
SONHANDO AO RELENTO
CAMONDONGO FARRISTA
UIVAR DAS FÉRAS, 8º eps.
Falado, cantado, musicado e synchronisado

Sabbado, 21: O Cão Sabio, O Cavallo no Broadway.

MASCOTTE — HOJE

HELENE CHADWICH, em A CONFISSÃO
Prog. V. R. Castro
CANÇÃO APAIXONADA
CAMONDONGO APACHE
O UIVAR DAS FÉRAS
3ª época
Falado, cantado, synchronisado e musicado.

Sabbado, 21: Amor Perseguido. Mais Forte que a Vingança.

PRIMOR — HOJE

ENTRE CADETES
EXPRESSO PERDIDO
CAÇA DOTES
MANIA DO JAZZ

Sabbado, 21: Mascaras de Amor, Ajustando Contas.

PARIS — HOJE

LINA BASQUETTE, em AS DUAS GERAÇÕES
O UIVAR DAS FÉRAS, 7ª ép
CAMONDONGO TOUREIRO
Films falados, cantados, synchronisados e musicados.
AMIGOS NA FARSA

2ª feira: Mais Forte que a Vingança, Mascaras do Amor

NACIONAL

Rua Voluntarios da Patria, 385 — S. 0072

HOJE — MATINÉE — HOJE

LEATRICE JOY e VICTOR VARCONI, em

O Anjo do Cabaret

Paramount

MADEILEINE CARROL, em

O que o Dinheiro póde Comprar

Amanhã — Vilma Banky, em ISTO E' UM PARAISO e Josephine Dunn, em MAGIA NEGRA. (C 13787)

ELECTRO-BALL

RUA VISCONDE DO RIO BRANCO, 51

HOJE — **14 horas** — HOJE

UM DISPUTADO ENCONTRO ESPORTIVO EM 20 PONTOS
GASTANAGA — MELCHOR (Azues) versus GERMAN — CHITIBAR (vermelhos)

No CINEMA: O CRIME DO SILENCIO — Um drama em dez actos, producção da UFA, com CONRADT VEIDT.

Variados torneios — — NO — — Variados torneios

ELECTRO-BALL — RUA DO VISCONDE DO RIO BRANCO, 51

HELIOS

Cine falado e sonoro — R. Barão Mesquita, 640—V. 0767

Appar. R. C. A., Photophone

Orchidéas Sylvestres

com GRETA GARBO

— DUSE KAREKJARTO — grande musicista

DOMINGO — Matinée, ás 2 horas. (4048)

MEM DE SA'

Av. Mem de Sá 121-A Tel. Central 2037

1ª CLASSE 2$ — 1|2 entrada 1$000
Hoje — Matinée e soirée

Ivan PETROVICH, em

Segredos do Oriente

10 actos deslumbrantes do "Prog. Urania".

Amanhã — — — — — — — — Amanhã
BILLIE DOVE e ANTONIO MORENO, em CHERCHEZ LA FEMME
BETTY BALFOUR, em OLHOS QUE FALAM

CENTENARIO

R. Senador Euzebio 188|190 Tel. Norte 3426

1ª CLASSE 1$500 — 2ª CLASSE 1$000
Hoje — Matinée e soirée

LILIAN HARVEY, em

E' isso que se chama amor?

8 actos do "Prog. Urania".

MARGARITE DE LA MOTTE, em

Rosa de Montmartre

7 actos esplendidos.

Amanhã: DOROTHY MACKAILL, em FALSA GLORIA
LAURA LA PLANTE, em ESCANDALO

Preços populares — 1ª classe 2$000

IRIS

RUA DA CARIOCA, 49|51 — Tel. Central 4152

Sessões continuas — 2ª classe 1$000

HOJE — Magnifico programma novo!

Cavalleiro Real — 7 actos da FIRST NATIONAL com KEN MAYNARD

Aventureira — 7 actos do PROG. SERRADOR com DOROTHY SEBASTIAN

Cariocas x Paulistas — sensacionaes aspectos do ultimo jogo de foot-ball

Noite em claro — comedia

M. G. M. News 110 — jornal

CINEMA FALADO **IDEAL** CINEMA SONORO

RUA DA CARIOCA 60|64 — Tel. C. 1027

Apparelhos "R C A, — Photophone".

HOJE — Não deixe de ver — HOJE

Lon Chaney

— EM —

Seducção

Uma producção synchronisada da METRO GOLDWYN MAYER.

Como complemento, uma impagavel comedia.

1ª classe . . . 3$000 — Sessões continuas — 2ª classe 1$500

A SEGUIR...

Buster Keaton, em Noivo Cara...dura

Atlantico — Tel. In. 1521

AMANHÃ — Sensacional inauguração do Cinema fallado, com os "APPARELHOS R. C. A. — PHOTOPHONE"

Amanhã — Sabbado — Domingo

Hollywood Revue

2ª feira: MULHER SEM DEUS

Americano — Tel. Ip. 0622

Hoje — Matinée e soirée
DOUGLAS FAIRBANKS JR., em ULTIMO RECURSO "First National"
VIOLA DANA, em UMA HORA ESPLENDIDA
7 actos.
Sabbado: — Josephine Dunn, em MAGIA NEGRA

Guanabara — Tel. Sul 2418

Hoje — Matinée e soirée
DOROTHY BURGESS, em O 4º PODER — "Fox" —
Margaritte de La Motte em A IRMÃ CAÇULA
7 actos.
Sabbado: ULTIMO RECURSO

Tijuca — Tel. Villa 3555

Hoje — Matinée e soirée
LAURA LA PLANTE, em ESCANDALO "Universal"
DOROTHY MACKAILL em FALSA GLORIA "First National"
Amanhã: Douglas Fairbanks, em MASCARA DE FERRO

America — Tel. Villa 4571

Hoje — Ultimo dia!
ESTELLE TAYLOR, em PANCADA DE AMOR "Metro Goldwyn Mayer"
JOSEPHINE DUNN, em MAGIA NEGRA — "Fox" —
Amanhã: Billie Dove em HAS DE SER MINHA

Brasil — Tel. V. 2012

Hoje — Matinée e soirée
MARY PHILBIN, em AMOR PERSEGUIDO "Universal"
TOM TYLLER, em ODIO DE MUITOS ANNOS
7 actos.
Amanhã: Ivan Petrovich, em SEGREDOS DO ORIENTE

Velo — Tel. V. 0874

Hoje — Ultimo dia!
BILLIE DOVE, em CHERCHEZ LA FEMME "First National"
BUZZ BARTON, em COMPANHEIROS DE AVENTURAS
6 actos.
Amanhã: Dolores del Rio, em OURO

Haddock Lobo — Tel. V. 0480

Hoje — Matinée e soirée
ROD LA ROCQUE, em UM AMOR PARA UMA VIDA — "Fox" —
LAURA LA PLANTE, em ESCANDALO "Universal"
Amanhã: Ramon Novarro, em O PAGÃO

Villa Isabel — Tel. V. 1582

Hoje — Matinée e soirée
MILTON SILLS, em NINHO DE GAVIÃO "First National"
KEN MAYNARD, em LEGIÃO SUSPEITA "First National"
Amanhã: Billie Dove em HAS DE SER MINHA